CURTAIN RAIL

カーテンレール



TOSO

CONTENTS 〈50音索引〉

● 新製品のご案内 …… 6
● DESIGN+ …… 10
● 装飾レールビジュアルインデックス …… 28
● 価格帯別索引 …… 34

ア行

アームホルダー …… 282
アジャスタフック …… 531
アジャスタ202セット …… 537
アリゲーターA5 …… 549
イージーアンカーライト …… 549
ヴィンクス22 …… 106
ヴィンクスシェルフ …… 116
ウインドウシェルフ NEW …… 240
ウィンドウチャーム …… 311
ウィンピア …… 370
ウィンピア（医療向け） …… 402
ウェーブスタイル …… 228
ウェイトテープ …… 535
ウェルナット …… 548
ウッディ28 …… 74
ウッディレジオス25 …… 66
エリート NEW COLOR …… 350
エレガント20 …… 236
大型 …… 394

カ行

カーテリア …… 388
カーテンウェイト …… 535
カーテンバトン …… 311
カーテンホルダー …… 283
カーテンレールカッター …… 550
カーブ用ベンダー …… 550
ギャザーテープ …… 533
ギャザーテープ傾斜用 …… 533
ギャザーフック …… 532
クラスト19 …… 130
グラビエンス NEW COLOR …… 246
クリップランナー …… 526
クリップランナー フック式A …… 526
クリップランナー リング式 …… 526
グレイス11 …… 226
グレイスノーヴァ19 …… 94
グレイスフィーノ19 …… 100
グレイスブライト16 NEW …… 46
コルーナII …… 140
コルティナ …… 142

サ行

シーリングレール
おすすめカーテンスタイル …… 316
シエロクラウド NEW ITEM …… 322
シエロシリーズ特長 …… 314
シエロミニ NEW ITEM …… 326
シエロライン NEW ITEM …… 318
芯地 …… 533
芯地フック …… 530
スイート（医療向け） …… 398
スタイルマグネット …… 281
ストロングフック …… 530
セーフティーふさかけA …… 279
セーフティーリング …… 278
赤外線リモコン …… 490
セルフィ（カーブ用） …… 380
セルフィ中型（カーブ用） …… 384
セルフィ中型コード紐引き組立てセット …… 415

タ行

タッセル …… 294
タッセル ラインナップ …… 284
中型 …… 390
中型紐引き組立てセット …… 414
つっぱりポール NEW …… 525
つっぱりポール強め NEW …… 525
デコ・リング …… 535
テンションポール大 …… 524
点滴用レール（医療向け） …… 409
取付ネジ …… 551
取付補助金具 …… 544

ナ行

ニューデラック …… 364
ニューデラック紐引き組立てセット …… 413
ニューバランス …… 262
ニューリブ（医療向け・天井吊用） …… 404
ネクスティ NEW COLOR …… 336
ネクスティ・エリートの特長 …… 330
ノイボックス NEW COLOR …… 256
ノルディ25 …… 52

ハ行

パワフル …… 504
パワフル＋大型 …… 520
パワフル＋中型（カーブ） …… 514
パワフル＋中型（直線・傾斜） …… 510
パワフル＋中型（天窓） …… 516
ハンガー …… 484
ハンギングバーH-1 NEW …… 434
ピクチャーレールS-1 …… 454
ピクチャーレールLシリーズ …… 466
ピクチャーレールGシリーズ …… 480
ピクチャーレールW-1 …… 458
ピクチャーレールW-2 …… 462
ピクチャーレールTシリーズ NEW COLOR …… 470
ピクチャーレール部品組み合わせ表 …… 452
紐引き部品 …… 420
ピンフック35N …… 531
ファセット …… 254
フィットアーキ …… 148
ふさかけ NEW COLOR …… 270
ふさかけ ラインナップ …… 268
プラフック …… 530
プラッティプラグ …… 547
フラットアジャスタフック …… 532
フラットテープ …… 534
プリーツテープ …… 534
プリーツフック …… 531
プルーレ …… 227
プログレス25・50・G …… 492

マ行

マイン …… 537
マグネットタッセル …… 286
マグネットふさかけ …… 279
マルチブロック …… 540
ミニエース10 …… 389
メディカライト（医療向け） …… 400
面ファスナー …… 534
モノ16 NEW …… 38
モリーアンカー …… 547

ラ行

ラインアーキ …… 234
ラインドロップ …… 310
ラグレス33 …… 82
ランナー（店頭用セットレール） …… 536
リターンマグネット …… 280
リフレ（カーブ用） …… 386
リングランナー …… 527
ルブラン22 NEW COLOR …… 124
レガート NEW COLOR …… 206
レガートグラン …… 156
レガートシリーズの特長 …… 154
レガートスクエア NEW COLOR …… 174
レガートプリモ NEW COLOR …… 190
ローレット木目25 …… 90

ワ行

ワイヤータッセル …… 290

A〜Z

AJ606・AJ606木目 …… 538
AJ606静音R・AJ606木目静音R …… 539
CM2000傾斜紐引き組立てセット …… 418
CM2000紐引き組立てセット …… 416
C型 …… 376
C型セット …… 537
FHアンカーH型 …… 548
FHアンカーX型 …… 549
FHアンカーY型 …… 549
FMリモコン2.4シリーズ …… 488
SXプラグ …… 550

窓に関する知識編・ご案内

美しいカーテンのつくり方 …… 552
カーテンを美しく吊るために …… 556
知っていると便利な窓辺の小ワザ …… 563
窓からできる省エネの話 …… 568
積算早見表 …… 570
ビニールカーテン …… 584
フジホーム …… 587
サイレントグリス …… 588
配送費 …… 590
レールカット(サイズオーダー)のご案内 …… 591

〈表紙の製品〉
モノ16　ブラック
ダイニングテーブル／マルニ木工（HIROSHIMAダイニングテーブル160）
ダイニングチェア／マルニ木工（HIROSHIMAアームチェア（板座））

maruni
撮影協力／株式会社 マルニ木工

CURTAIN RAIL 2021

introduction

We provide TOSO Premium Curtain Rails
made-to-order from JAPAN.
These JAPAN QUALITY products make your life
space better.

UP DATE:

UP DATE :

CURTAIN RAIL

1949 - 2021

移りゆくインテリアとともに

くらしやインテリアはその時代とともにゆるやかに
変わっていきます。

最近では、スタイルにとらわれない自由なインテリアが増えてきました。
好きなものをひとつずつ集めてできあがったものがいまの心地よい空間。

そんな空間を意識してトーソーも変わっていきます。



2000



2009



2021



MONO 16

＃シンプル＃ミニマム＃モノトーン



GRACEBRIGHT 16

＃シンプル＃メタリック＃アクセント



HANGINGBAR

＃掛ける＃吊るす＃飾る＃ランドリーバー

UP DATE :

CURTAIN RAIL

1949 - 2021

スタイルやジャンルにとらわれない存在に

ナチュラル、モダン、エレガント…
決まったスタイルにとらわれず
好きなものに囲まれ自分好みの心地よい空間でくらす。
そんな空間になじむカーテンレール。

掛ける、吊るす、飾る。
床に物を置かない生活でより快適に。
シンプルですっきりとしたくらしを叶えるハンギングバー。

お気に入りの空間を邪魔しない
インテリアを引き立てるシンプルなアイテム。

トーソーのアップデートが自分らしい心地よいくらしをサポートします。

新製品のご紹介

NEW PRODUCTS

1 モノ16

無駄を削ぎ落としたシンプルデザイン。

モノ16 ▶P.38



カーテンレール／ブラック　B キャップ

キャップデザイン



A キャップ



B キャップ



C キャップ

カラーラインナップ



ブラック



ダークグレー



ラテホワイト

2 グレイスブライト16

美しく輝く華やかなアクセント。

グレイスブライト16 ▶P.46



カーテンレール／ゴールド　A キャップ

キャップデザイン



A キャップ

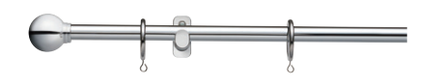

B キャップ



C キャップ

カラーラインナップ



ゴールド



シルバー

3 ハンギングバー H-1

スマートなデザインで、実用性もありながら、すっきりとしたインテリアを実現するハンギングバー。
洗濯物を掛けたり、グリーンを飾ったりと、床に物を置かない暮らしを始めてみませんか？

ハンギングバー H-1 ▶ P.426




天井付 C タイプ


天井付 L タイプ


正面付 C タイプ


壁面付 I タイプ

カラーラインナップ


ブラック

ホワイト

空間を有効活用するハンギングバーの3つの使い方

CASE 1
ランドリーハンギング

天候や時間を気にせず洗濯物を干すことができます。室内干しなら花粉や排気ガスなどの心配もありません。

詳細 ▶ P.428

CASE 2
収納ハンギング

玄関や部屋のオープンスペースにハンギングバーをつけ、よく使う上着やバッグなどを掛ければ、見せる収納ができます。

詳細 ▶ P.430

CASE 3
ディスプレイハンギング

プランターやモビールなどを吊るして、彩りある空間を楽しむことができます。

詳細 ▶ P.432

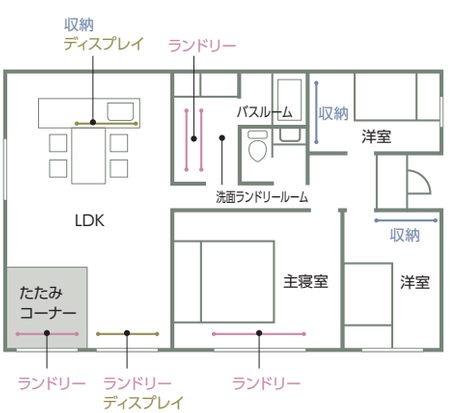

新製品のご紹介

NEW PRODUCTS

4 ウインドウシェルフ

ウインドウトリートメントと組み合わせて窓の上を自由にディスプレイ。

ウインドウシェルフ ▶P.240



ウインドウシェルフ　オーク & ラテホワイト

カラーラインナップ



オーク & ブラック



チェリー & ラテホワイト



ウォールナット & ブラック



ホワイトグレイン & ラテホワイト

5 オーク色追加

建材カラーにあわせ、各製品にオーク色を追加。



レガートスクエア ▶P.174



ネクスティ ▶P.336



レガートプリモ ▶P.190



エリート ▶P.350



レガート ▶P.206



ふさかけフォレスタA ▶P.273



ふさかけバルト ▶P.274



ふさかけコンフィ ▶P.276

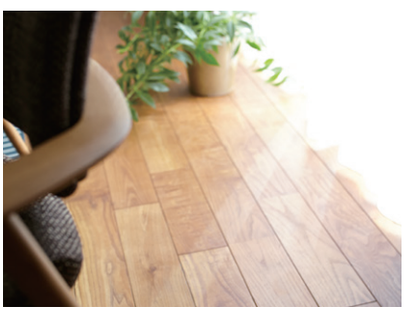

6 ルブラン22

全4色 カラーリニューアル。 ルブラン22 ▶P.124


ホワイトグレイン & ラテホワイト


オーク & ブラック


チェリー & ラテホワイト


ウォールナット & ブラック

7 グラビエンス

全4色 カラーリニューアル。 グラビエンス ▶P.246


ホワイトグレイン


オーク


チェリー


ウォールナット

8 ノイボックス

新色4色追加。 ノイボックス ▶P.256


TM-2001　ピュアホワイト


TM-2004　グレイッシュナチュラル


TM-2005　コルクベージュ


TM-2006　マットグレー

9 ピクチャーレール Tシリーズ

T-1ブラック追加。 ピクチャーレール Tシリーズ ▶P.470




T-1 ／ブラック

10 シーリングレール

ジョイントリニューアル、カーブ対応開始。

シエロライン ▶P.318　シエロクラウド ▶P.322
シエロミニ ▶P.326

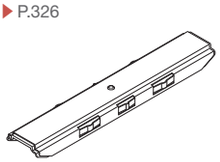



レールカラーに合わせ、ホワイトとブラックのジョイントを追加し、シエロミニにもジョイントを追加しました。
またシエロミニでカーブ加工（120mmR、180mmR）が対応可能になりました。

11 つっぱりポール・つっぱりポール強め

カラー・機能共に充実のニュースタンダード。

つっぱりポール ▶P.525
つっぱりポール強め ▶P.525




つっぱりポール強め


プレーンホワイト


木目ホワイト


木目ライト


木目ブラウン


アルミシルバー

CURTAIN RAIL

DESIGN+

好きなスタイルは？カラーは？理想の空間は？

はっきりとした答えはないけれど、

なんとなく好きなもの、

なぜか気になるものを集めていけば、

心地いい空間ができていく。

気に入った写真や気になるキーワードから

部屋を選べばきっとあなたにぴったりの

カーテンレールに出会えます。

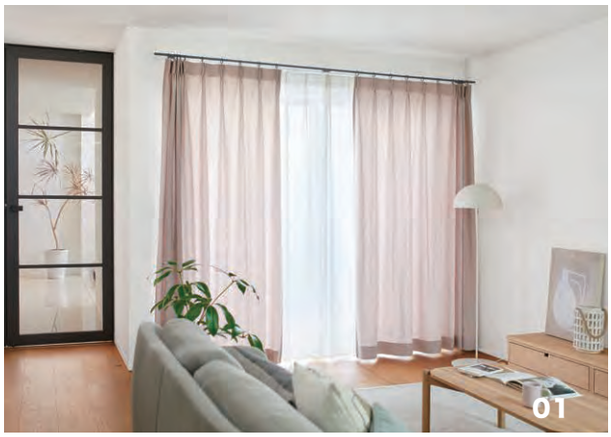









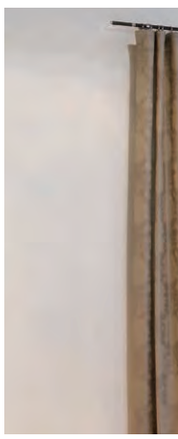

#TOSO #CURTAIN RAIL #NEW STYLE #DESIGN+

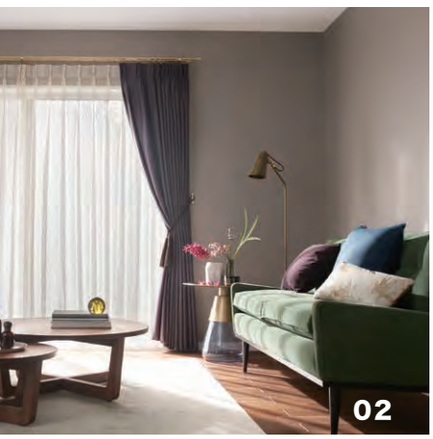





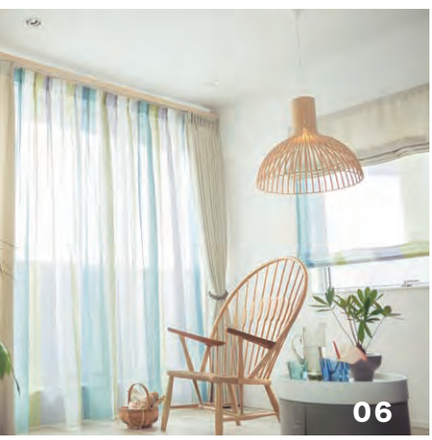





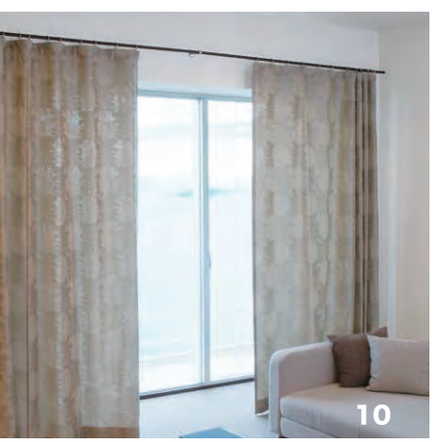



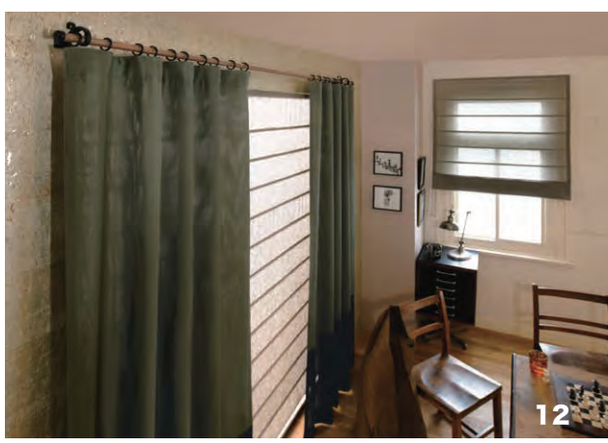

01

シンプルインテリア

シンプルな暮らし

北欧インテリア

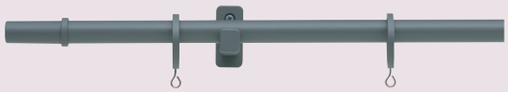

モノ16｜ダークグレー　Aキャップ　►P.38



ふさかけ｜ヴィンクス
ダークグレー
►P.272



タッセル｜UC75
オフホワイト
►P.297

POINT

シンプルデザイン

スッキリとシンプルなパーツのデザイン。
カラーラインナップは3色のモノトーンカラーで空間をすっきりとまとめます。



モノ16｜ブラック　Aキャップ



モノ16｜ダークグレー　Bキャップ



モノ16｜ラテホワイト　Cキャップ



カリモク家具　撮影協力
カリモク家具株式会社

Panasonic　撮影協力
パナソニック株式会社



ローテーブル | カリモクニュースタンダード（キャストール ローテーブル）
フロアライト | パナソニック（SF292WZ）



MasterWal 撮影協力 AKASE MASTERWAL



ローテーブルM,S | マスターウォール（HEAVEN LIVING TABLE φ90cm, φ60cm）

02

海外インテリア

エレガントモダン

ゴールドインテリア



グレイスブライト16 | ゴールド　Aキャップ　►P.46



ふさかけ | グレイスB
ゴールド

►P.275



タッセル | PW75
ブラウン

►P.309

POINT

高級感のあるカーテンレール

華やかに輝くゴールドのレールが存在感を放ち、部屋の印象をぐっと引き立てます。

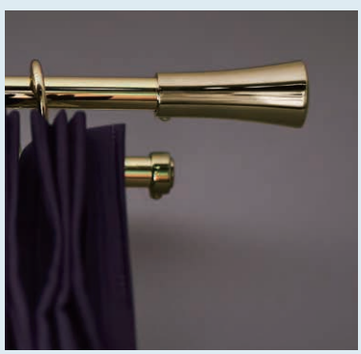



03

エレガントインテリア

モールディング

花のある暮らし



ラグレス33｜アンティークホワイト　Gキャップ　►P.82



タッセル｜ES80
ホワイト
►P.307

POINT

天然木の存在感

重厚感のある33mmの太めポールと、特徴的なキャップがデコラティブな空間を一層上品に仕立てます。





04

フレンチシック

ドライフラワーインテリア

リネンカーテン



クラスト19｜アンティークホワイト　Bキャップ　►P.130



ふさかけ｜クラスト
アンティークホワイト
►P.272

POINT

ブラケットスルー

ブラケット取付け位置にかかわらず、
カーテンを操作することができるので
大間口の窓にも対応できます。





HIDA 撮影協力 飛騨産業株式会社

KOIZUMI 撮影協力 コイズミ照明株式会社



ダイニングテーブル／飛騨産業（侭オーダーテーブルHTS2）　チェア／飛騨産業（SEOTO-EX　LDアームチェアKX260AN）
ペンダントライト／コイズミ照明（ペンダントAP47553L）

05

北欧ナチュラル

観葉植物のある暮らし

オーク



ノルディ25｜オーク　Bキャップ　►P.52



ふさかけ｜ノルディ
オーク

►P.273



タッセル｜UC75
オフホワイト

►P.297

POINT

家具に使われる木材４種カラー

ノルディ25は、家具に使われる木材の色からレール色が考えられたレールです。人気の木材4種に着目し、家具とコーディネートできるカラーラインナップを展開しています。



アッシュ、オーク、チェリー、ウォールナット



06

ナチュラルインテリア

北欧ナチュラル

グリーンのある暮らし



レガートグラン｜ナチュラルグレイン　MCキャップ　►P.156



ふさかけ｜フォレスタA
ナチュラルグレイン
►P.273



タッセル｜JC75
ブラウン
►P.300

POINT

静音車式ランナー

ネクスティランナーと天然木を組み合わせた
レール形状が、優れた静音性を発揮します。

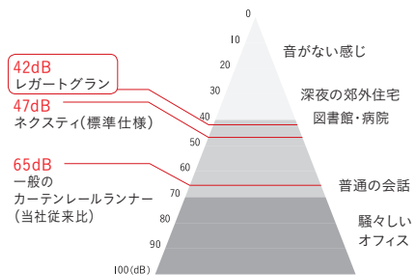

静音レベル（dB）

音の大きさを表す単位。10dB音が小さくなると、
人間の耳には約半分の音に聞こえます。

※数値は、2mのレールにランナーを入れ15度傾けたものを、
50cm離れた地点で測ったものです。



HIDA 撮影協力
飛騨産業株式会社

ダイニングテーブル／飛騨産業（ビーンズ形テーブルHTS2 No.218）　アームチェア／飛騨産業（CRESCENTアームチェアSG261A）
ペンダントライト／パナソニック（MODIFYペンダントライトLGB15163BLE1）

07

北欧ナチュラル

北欧雑貨

好きなものに囲まれた暮らし



ヴィンクスシェルフ｜オーク&ラテホワイト　Aキャップ　►P.116

POINT

ディスプレイシェルフ

デッドスペースであったカーテンレールの上をインテリアスペースとして活用することができます。
棚板の上にはブラケットピッチ間で5kgまでのものを載せることができます。







08

モダンインテリア

ホテルライク

寝室インテリア



コルティナ｜ウォールナット　Mキャップ　►P.142



ふさかけ｜ノーヴァ
ウォールナット

►P.274

POINT

天然木の贅沢さ

レールを厚みのある天然木で挟み込むことで、上質さを感じられるカーテンレールです。





09

モダンインテリア

吹き抜けのある家

落ち着きのある空間



レガートグラン｜ダークマホガニー　MBキャップ　►P.156



ふさかけ｜グランB
ダークマホガニー
►P.272

POINT

カバートップ

吹き抜けなど、上からの視線がある状況でもカバートップをつけることで見た目がぐっときれいに納まります。カーテンレール上部からの光漏れを抑えます。更に掃除しやすいメリットも。





※完全遮光の効果はありません。



10

モダンインテリア

上質空間

モダンエレガント



グレイスノーヴァ19｜ダークマホガニー　Bキャップ　►P.94



ふさかけ｜ノーヴァ
ダークマホガニー
►P.274



タッセル｜TC75
ブラック&ベージュ
►P.304

POINT

快適なカーテン操作

特殊形状のリングランナーで、リングが乱れずに正面を向いて並びます。また、カーテンのフックを掛けるヒートン部分が回転するため、タックカーテンではヒダが正面を向き、フラットカーテンではウェーブが整います。

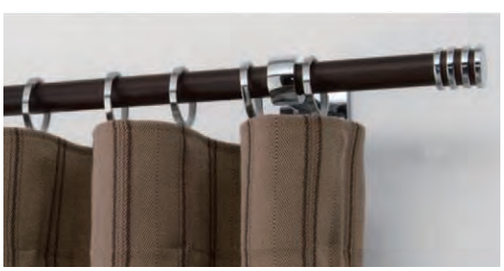



3シーターソファ | マスターウォール（MONO アームソファ MNSO-AM3S220-WN）
リビングテーブル | マスターウォール（DANISH ローリビングテーブル DNLT4530-WN）

MasterWal　撮影協力　AKASE MASTERWAL

11

ヴィンテージインテリア

カフェ風インテリア

レザーソファ



ヴィンクス22 | ウォールナット&ブラック　Aキャップ　►P.106



ふさかけ | ヴィンクス
ブラック
►P.272



タッセル | PC80
ブラック
►P.296

POINT

ブラケットスルー

専用のスルーリングランナーを使用することで、ランナーがブラケットを通過できます。カーテンを片開きにしたり、3m以上の開口の大きな窓にもお使いいただけます。

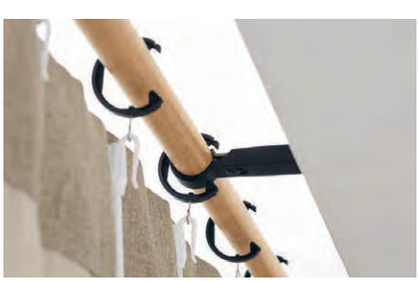



12

アンティークインテリア

ヴィンテージ

アイアンパーツ



ルブラン22｜ウォールナット&ブラック　Aキャップ　►P.124



ふさかけ｜ルント
ブラック
►P.272

POINT

ハンマード仕上げのパーツ

ブラケット、キャップ、リングランナーなどのパーツはクラフト感のあるハンマートーンの風合いを再現しています。
キャップではなくブラケットにデザイン性があり、長さのあるキャップが使えない場所にも映えます。



装飾レール 一覧

ノルディ 25
➡ P.52

ネクスティダブル
2.10m ¥21,100～¥21,900

天井付対応可能

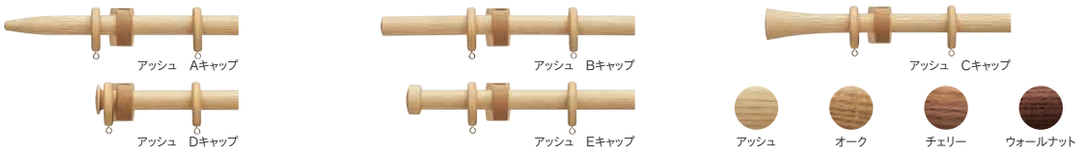

ウッディ 28
➡ P.74

エリートダブル
2.10m ¥17,700～¥17,900

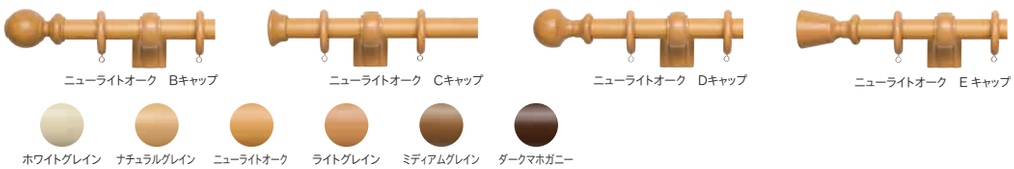

ラグレス 33
➡ P.82

エリートダブル
2.10m ¥22,700～¥43,800



グレイスノーヴァ 19
➡ P.94

ネクスティダブル
2.10m ¥26,300～¥30,700



ウッディレジオス 25
➡ P.66

ネクスティダブル
2.10m ¥23,700～¥25,100

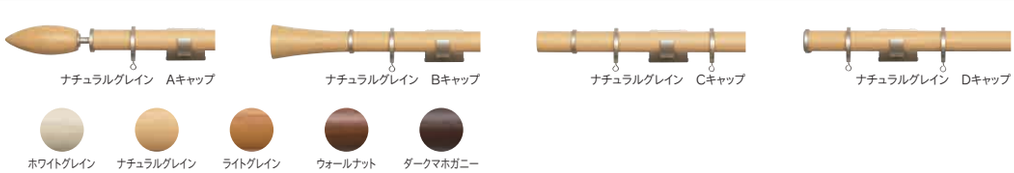

ローレット木目 25
➡ P.90

エリートダブル
2.10m ¥11,700～¥11,900

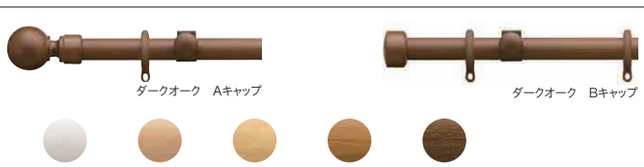

ルブラン 22
➡ P.124

ネクスティダブル
2.10m ¥22,300



ヴィンクス22
➡ P.106

ネクスティダブル
2.10m ¥21,500～¥22,300

ブラケットスルーネクスティダブル
2.10m ¥24,300～¥25,100

天井付対応可能
窓サイズ3m以上対応可能
ブラケットスルー



ヴィンクスシェルフ
➡ P.116

ネクスティダブル
2.10m ¥41,500～¥42,300

ブラケットスルーネクスティダブル
2.10m ¥44,300～¥45,100

天井付対応可能
窓サイズ3m以上対応可能
ブラケットスルー

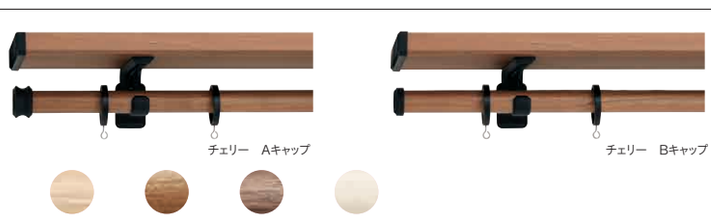

コルティナ GOOD DESIGN
➡ P.142

ダブル
2.10m ¥55,400
窓サイズ3m以上対応可能

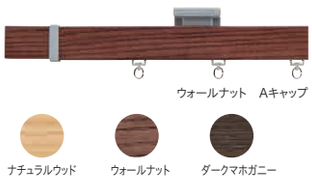
ウォールナット　Aキャップ

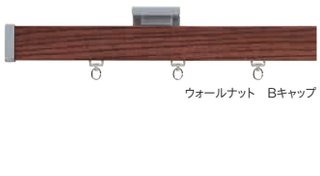
ウォールナット　Bキャップ


ウォールナット　ダブル　Mキャップ

ナチュラルウッド

ウォールナット

ダークマホガニー

フィットアーキ GOOD DESIGN
➡ P.148

ダブル
2.00m ¥29,700～¥36,100
天井付対応可能
窓サイズ3m以上対応可能


ダークマホガニー　Aキャップ


ダークマホガニー　ダブルAキャップ


ダークマホガニー　Rキャップ

ホワイトグレイン


ナチュラルグレイン


ダークマホガニー

レガートグラン
➡ P.156

ネクスティダブル
2.00m ¥19,000～¥19,800
天井付対応可能
窓サイズ3m以上対応可能


ウォッシュグレー　Aキャップ


ウォッシュグレー　MAキャップ（シングル）


ウォッシュグレー　MAキャップ（ダブル）


ホワイトグレイン


ウォッシュグレー


ピンクベージュ


ホワイトグレイン　Bキャップ


ホワイトグレイン　MBキャップ（シングル）


ホワイトグレイン　MBキャップ（ダブル）


ホワイトグレイン


ウォールナット


ダークマホガニー


マイルドグレイン　Cキャップ


マイルドグレイン　MCキャップ（ダブル）

ホワイトグレイン


ウォッシュグレー


ナチュラルグレイン


マイルドグレイン


ウォールナット


ダークマホガニー


ピンクベージュ

レガートスクエア GOOD DESIGN
➡ P.174

ネクスティダブル
2.00m ¥14,800～¥17,200
天井付対応可能
窓サイズ3m以上対応可能
ふさかけ付セット


アッシュグレイン　Aキャップ


アッシュグレイン　Bキャップ


アッシュグレイン　Mキャップ


アッシュグレイン　メタルRキャップ


アッシュグレイン　ダブルMキャップ

ホワイトグレイン


アッシュグレイン

ナチュラルグレイン

オーク

ライトグレイン

マイルドグレイン

ビターグレイン

ウォールナット

ダークマホガニー

レガートプリモ
➡ P.190

ネクスティダブル
2.00m ¥14,800～¥17,200
天井付対応可能
※キャップストップAを除く
窓サイズ3m以上対応可能
ふさかけ付セット

ナチュラルグレイン　Aキャップ

ナチュラルグレイン　Bキャップ

ナチュラルグレイン　Cキャップ

ナチュラルグレイン　シングルMキャップ

ナチュラルグレイン　ダブルMキャップ

ナチュラルグレイン　メタルRキャップ

ホワイトグレイン

アッシュグレイン

ナチュラルグレイン

オーク

ライトグレイン

マイルドグレイン

ビターグレイン

ウォールナット

ダークマホガニー

レガート
➡ P.206

エリートダブル
2.00m ¥14,800～¥17,200
天井付対応可能
※キャップストップA、B、Eを除く
窓サイズ3m以上対応可能
ふさかけ付セット

ライトグレイン　Aキャップ

ライトグレイン　Bキャップ

ライトグレイン　Eキャップ

ライトグレイン　ダブルMキャップ

ライトグレイン　メタルAキャップ

ライトグレイン　メタルMキャップ

ライトグレイン　メタルRキャップ

ホワイトグレイン

アッシュグレイン

ナチュラルグレイン

オーク

ライトグレイン

マイルドグレイン

ビターグレイン

ウォールナット

ダークマホガニー

※製品の色は、印刷のため実物とは多少異なります。※天然素材のため各部品の色が多少異なる場合があります。

装飾レール 一覧

グレイスフィーノ 19
➡ P.100

ネクスティダブル
2.10m ¥22,700～¥24,100

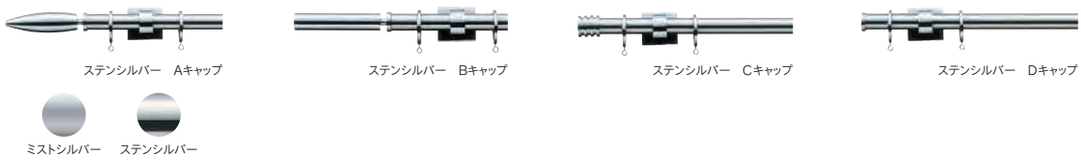

モノ 16
➡ P.38

ネクスティダブル
2.10m ¥20,300～¥21,300

天井付対応可能



クラスト 19
➡ P.130

ネクスティダブル
2.10m ¥16,900～¥20,400

ブラケットスルーネクスティダブル
2.10m ¥22,900～¥26,400

窓サイズ3m以上対応可能

ブラケットスルー



グレイスブライト 16
➡ P.46

ダブル
2.10m ¥28,300～¥29,300

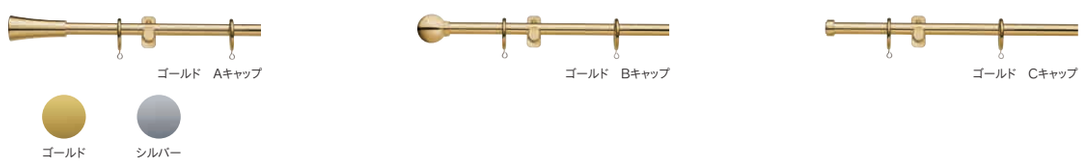

エレガント 20
➡ P.236

ダブル
2.00m ¥55,800～¥65,600



ラインアーキ
➡ P.234

ダブル
2.00m ¥84,200～¥102,200



コルーナII
➡ P.140

シングル
3.10m ¥27,900



グレイス11
➡ P.226

シングル
0.90m ¥4,400



プルーレ
➡ P.227

シングル
1.20m ¥2,520～¥3,010



グラビエンス
➡ P.246

ダブルセット
2.00m ¥43,800


ホワイトグレイン

ホワイトグレイン　オーク　チェリー　ウォールナット

ファセット
➡ P.254

2.00m ¥18,900～¥21,100


ミディアムウッド

ホワイトグレイン　ミディアムウッド　ダークマホガニー

ノイボックス
➡ P.256

ネクスティダブルの場合
2.00m ¥22,980

カバートップセットネクスティダブルの場合
2.00m ¥28,080


ナチュラル

ピュアホワイト　グレイッシュナチュラル　コルクベージュ　マットグレー　オフホワイト　アンティークホワイト　ダークブラウン
ディープブラウン　ナチュラル　チェリー　グレイッシュブラウン　ソフトブラウン　アンティークブラウン　ビターブラウン

ウインドウシェルフ
➡ P.240

シェルフのみ
2.00m ¥24,600


オーク & ブラック

ホワイトグレイン　オーク　チェリー　ウォールナット

ニューバランス
➡ P.262

エリートダブルの場合
2.00m ¥16,480


ウォームホワイト

シーリングレール 一覧

GOOD DESIGN …… グッドデザイン賞受賞商品を示しています。

シエロライン
➡ P.318

シングル
2.00m ¥7,200～¥8,400

天井埋込専用


ホワイト　スクエアキャップ


ホワイト　プレーンキャップ

ホワイト　ブラック

シエロクラウド
➡ P.322

シングル
2.00m ¥8,400～¥9,800

天井直付専用


ホワイト　スクエアキャップ


ホワイト　ラウンドキャップ


ホワイト　プレーンキャップ

ホワイト　ブラック

シエロミニ
➡ P.326

シングル
2.00m ¥5,360

天井直付専用


ホワイト　プレーンキャップ

ホワイト　ブラック

※製品の色は、印刷のため実物とは多少異なります。※天然素材のため各部品の色が多少異なる場合があります。

機能性レール 一覧

ネクスティ ➡ P.336

シングル
2.00m ¥3,200～¥3,590

ダブル
2.00m ¥7,630～¥8,370

ふさかけ付セット


ナチュラルグレイン


ナチュラルグレイン Mキャップ（同色）


ナチュラルグレイン Mキャップ（パールベージュ）

プレーンホワイト

ホワイトグレイン


アッシュグレイン


ナチュラルグレイン


オーク


ライトグレイン


マイルドグレイン


ビターグレイン


ウォールナット


ダークマホガニー


ブラック


ミストシルバー


パールグレー

エリート ➡ P.350

シングル
2.00m ¥3,300～¥3,690

ダブル
2.00m ¥7,050～¥8,390

ふさかけ付セット


オーク


オーク A キャップ


オーク Mキャップ（同色）


オーク M キャップ（パールベージュ）

プレーンホワイト

ホワイトグレイン


アッシュグレイン


ナチュラルグレイン


オーク


ライトグレイン


マイルドグレイン


ビターグレイン


N ウォールナット


N ダークマホガニー

ニューデラック ➡ P.364

シングル
2.00m ¥3,660～¥5,760

ダブル
2.00m ¥7,710～¥11,910


ステンレス

カラーラインナップ
ステンレス／スチールアンバー／スチールウォームホワイト／
アルミブラック／アルミアンバー／アルミウォームホワイト／アルミナチュラル

ウィンピア ➡ P.370

シングル
2.00m ¥2,870～¥4,020

ダブル
2.00m ¥5,740～¥8,040


ホワイトウッド


ステンレス

スチール
ウォームホワイト


スチールアンバー

ホワイトウッド


ライトグレイン


ライトオーク


N ミディアム
ウッド


ミディアムオーク

ダークマホガニー

アルミアンバー

アルミホワイト

アルミナチュラル

C型 ➡ P.376

シングル 2.00m ¥2,900～¥3,090
ダブル 2.00m ¥5,920～¥6,300

ステンレス

カラーラインナップ
ステンレス／ SUS304 ／アルミ

セルフィ ➡ P.380

シングル 2.00m ¥3,980～¥4,520
ダブル 2.00m ¥7,960～¥8,800

アルミウォームホワイト

カラーラインナップ
アルミアンバー／アルミウォームホワイト／アルミナチュラル

セルフィ中型 ➡ P.384

シングル 2.00m ¥5,430～¥6,250

セルフィ中型 アルミナチュラル

セルフィ中型コード アルミナチュラル

カラーラインナップ
アルミナチュラル／アルミウォームホワイト

リフレ ➡ P.386

シングル 2.00m ¥4,790

ウォームホワイト

カラーラインナップ
アンバー／ウォームホワイト

カーテリア ➡ P.388

シングル 2.00m ¥3,430

アルミウォームホワイト

ミニエース10 ➡ P.389

シングル 2.00m ¥1,790

アルミナチュラル

中型 ➡ P.390

シングル 3.00m ¥11,070～¥14,800

シルバー

カラーラインナップ
シルバー／アルミ／アルミホワイト

大型 ➡ P.394

シングル 3.00m ¥25,200～¥28,890

シルバー

カラーラインナップ
シルバー／アルミ

スイート ➡ P.398

シングル 2.00m ¥4,320～¥4,550

アルミホワイト

カラーラインナップ
アルミナチュラル／アルミホワイト

メディカライト ➡ P.400

シングル 2.00m ¥3,472～¥3,702



アルミホワイト

カラーラインナップ
アルミナチュラル／アルミホワイト

ニューリブ ➡ P.404



アルミナチュラル

カラーラインナップ
アルミナチュラル／アルミホワイト

点滴用レール ➡ P.409



メディカライト＋点滴ランナー



ニューデラック＋点滴ランナー



中型＋点滴ランナー

ハンギングバー 一覧

ハンギングバー H-1 ➡ P.434



ブラック／天井付 C タイプ



ブラック／天井付 L タイプ



ブラック／正面付 C タイプ



ブラック／壁面付 I タイプ

カラーラインナップ
ブラック／ホワイト

ピクチャーレール 一覧

ピクチャーレールSシリーズ ➡ P.454



S-1 ／ホワイト

カラーラインナップ
ホワイト／マットシルバー

ピクチャーレールW-1 ➡ P.458



W-1 ／ホワイト

カラーラインナップ
ホワイト／ナチュラルグレイン／ダークマホガニー



W-2 ／ホワイト

カラーラインナップ
ホワイト／シルバー

ピクチャーレールLシリーズ ➡ P.466



L-1 ／ホワイト



L-3 ／ホワイト



L-5 ／ホワイト

ピクチャーレールTシリーズ ➡ P.470

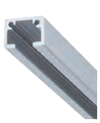

T-1 ／シルバー

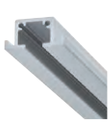

T-2N ／シルバー



T-3N ／シルバー



T-4N ／シルバー

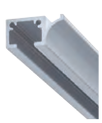

T-5 ／シルバー

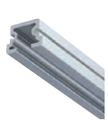

TC-10 ／シルバー

カラーラインナップ
ホワイト／シルバー／
ブラック（T-1 のみ）

ピクチャーレールGシリーズ ➡ P.480

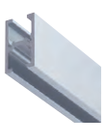

G-1 ／シルバー



G-2 ／シルバー



G-3 ／シルバー

※製品の色は、印刷のため実物とは多少異なります。※天然素材のため各部品の色が多少異なる場合があります。

装飾レール価格帯別索引

※索引内容は、2.00mダブルセットの価格を基準として掲載しています。（商品によりシングルセットの価格を掲載しているものもあります）

~15,000円

価格	品名		カラー	掲載頁
¥11,700～	ローレット木目25 ※エリートダブルセット		ホワイトウッド/ ナチュラルグレイン/ ライトオーク/ ミディアムオーク/ ダークオーク	▸P.90
¥14,800～	レガートスクエア ※ネクスティダブルセット		ホワイトグレイン/ アッシュグレイン/ ナチュラルグレイン/ オーク/ ライトグレイン/ マイルドグレイン/ ビターグレイン/ ウォールナット/ ダークマホガニー	▸P.174
¥14,800～	レガートプリモ ※ネクスティダブルセット		ホワイトグレイン/ アッシュグレイン/ ナチュラルグレイン/ オーク/ ライトグレイン/ マイルドグレイン/ ビターグレイン/ ウォールナット/ ダークマホガニー	▸P.190
¥14,800～	レガート ※エリートダブルセット		ホワイトグレイン/ アッシュグレイン/ ナチュラルグレイン/ オーク/ ライトグレイン/ マイルドグレイン/ ビターグレイン/ ウォールナット/ ダークマホガニー	▸P.206

15,000~20,000円

価格	品名		カラー	掲載頁
¥16,900～	クラスト19 ※ネクスティダブルセット		アンティークホワイト/ アンティークブラック/ アンティークゴールド/ ブラス/ ブラック	▸P.130
¥17,700～	ウッディ28 ※エリートダブルセット		ホワイトグレイン/ ナチュラルグレイン/ ニューライトオーク/ ライトグレイン/ ミディアムグレイン/ ダークマホガニー	▸P.74
¥18,900～	ファセット		ホワイトグレイン/ ミディアムウッド/ ダークマホガニー	▸P.254
¥19,000～	レガートグラン ※ネクスティダブルセット		ホワイトグレイン/ ウォッシュグレー/ ナチュラルグレイン/ マイルドグレイン/ ウォールナット/ ダークマホガニー/ ピンクベージュ	▸P.156

20,000～30,000円

価格	品名		カラー	掲載頁
¥20,300～	モノ16 ※ネクスティダブルセット		● ブラック/ ● ダークグレー/ ● ラテホワイト	▸P.38
¥21,100～	ノルディ25 ※ネクスティダブルセット		● アッシュ/ ● オーク/ ● チェリー/ ● ウォールナット	▸P.52
¥21,500～	ヴィンクス22 ※ネクスティダブルセット		● オーク/ ● チェリー/ ● ウォールナット/ ○ ホワイトグレイン	▸P.106
¥22,300	ルブラン22 ※ネクスティダブルセット		○ ホワイトグレイン/ ● オーク/ ● チェリー/ ● ウォールナット	▸P.124
¥22,700～	グレイスフィーノ19 ※ネクスティダブルセット		● ミストシルバー/ ● ステンシルバー	▸P.100
¥22,700～	ラグレス33 ※エリートダブルセット		○ アンティークホワイト/ ● ライトオーク/ ● ミディアムオーク/ ● ダークオーク	▸P.82
¥22,980～	ノイボックス ※ネクスティダブル使用の場合		○ オフホワイト/ ○ アンティークホワイト/ ● ダークブラウン/ ● ディープブラウン/ ● ナチュラル/ ● チェリー/ ● グレイッシュブラウン/ ● ソフトブラウン/ ● アンティークブラウン/ ● ビターブラウン	▸P.256
¥23,700～	ウッディレジオス25 ※ネクスティダブルセット		○ ホワイトグレイン/ ● ナチュラルグレイン/ ● ライトグレイン/ ● ウォールナット/ ● ダークマホガニー	▸P.66
¥26,300～	グレイスノーヴァ19 ※ネクスティダブルセット		○ ホワイトグレイン/ ● ウォールナット/ ● ダークマホガニー	▸P.94
¥27,900	コルーナ II ※シングルセットのみ		● シルバー	▸P.140
¥28,300～	グレイスブライト16 ※ポールダブルセット		● ゴールド/ ● シルバー	▸P.46
¥29,700～	フィットアーキ ※ダブルセット		○ ホワイトグレイン/ ● ナチュラルグレイン/ ● ダークマホガニー	▸P.148

40,000円～

価格	品名		カラー	掲載頁
¥41,500～	ヴィンクスシェルフ ※ネクスティダブルセット		● オーク/ ● チェリー/ ● ウォールナット/ ○ ホワイトグレイン	▸P.116
¥43,800	グラビエンス ※ダブルセット		○ ホワイトグレイン/ ● オーク/ ● チェリー/ ● ウォールナット	▸P.246
¥55,400	コルティナ ※ダブルセット		● ナチュラルウッド/ ● ウォールナット/ ● ダークマホガニー	▸P.142

DESIGN CURTAIN RAIL



装飾レール

モノ16 NEW 38
グレイスブライト16 NEW 46
ノルディ25 52
ウッディレジオス25 66
ウッディ28 74
ラグレス33 82
ローレット木目25 90
グレイスノーヴァ19 94
グレイスフィーノ19 100
ヴィンクス22 106
ヴィンクスシェルフ 116
ルブラン22 NEW COLOR 124
クラスト19 130
コルーナII 140
コルティナ 142
フィットアーキ 148
レガートシリーズの特長 154
レガートグラン 156
レガートスクエア NEW COLOR 174
レガートプリモ NEW COLOR 190
レガート NEW COLOR 206

■小窓
グレイス11 226
プルーレ 227
■ウェーブスタイル 228
■プレミアム
ラインアーキ 234
エレガント20 236

MONO16

モノ16 NEW

天井付
対応可能

レール カット レールカットにつきましては P.591 をご覧ください。

無駄を削ぎ落としたシンプルデザイン



参考見積例　2.10m基準

単位：円（税別）

キャップ	カラー	シングル正面付	ネクスティダブル正面付	ダブル正面付
A B	ブラック ダークグレー ラテホワイト	16,600	21,300	29,300
C	ブラック ダークグレー ラテホワイト	15,600	20,300	28,300

使用部品　各種セット内容と同じです。

カラーラインナップ



ブラック



ダークグレー



ラテホワイト



カーテンレール／ブラック　B キャップ

ダイニングテーブル／マルニ木工（HIROSHIMA ダイニングテーブル 160）
ダイニングチェア／マルニ木工（HIROSHIMA アームチェア（板座））



カーテンレール／ダークグレー　A キャップ　タッセル／ UC75　オフホワイト

アームチェア／カリモクニュースタンダード（キャストール ローチェア）
ローテーブル／カリモクニュースタンダード（キャストール ローテーブル）
フロアライト／パナソニック（SF292WZ）

NEW モノ 16
NEW グレイス ブライト 16
ノルディ 25
ウッディ レジオス 25
ウッディ 28
ラグレス 33
ローレット 木目 25
グレイス ノーヴァ 19
グレイス フィーノ 19
ヴィンクス 22
ヴィンクス シェルフ
NEW ルブラン 22
クラスト 19
コルーナ Ⅱ
コルティナ
フィット アーキ
レガート シリーズ特長
レガート グラン
NEW レガート スクエア
NEW レガート プリモ
NEW レガート

モノ16

ラインナップ

A キャップ

ブラック



ダークグレー

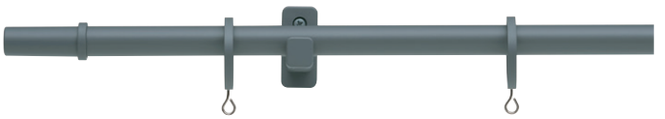

ラテホワイト



B キャップ

ブラック



ダークグレー



ラテホワイト







コーディネートアクセサリー



ブラック



ダークグレー

NEW

ふさかけヴィンクス
（900円／コ）

詳細 P.272



ラテホワイト



ブラック
アームホルダー A
（4,110円／コ）

詳細 P.282



オフホワイト



エクリュ



ライトブラウン

タッセルUC75
（4,800円／本）

詳細 P.297

C キャップ

ブラック



ダークグレー



ラテホワイト



ネクスティダブルセット

ブラック　ネクスティダブル A セット



ダークグレー　ネクスティダブル A セット



ポールダブルセット

ブラック　ポールダブル A セット



ネクスティダブルセットカラー対応表

モノ16	ネクスティ
ブラック	ブラック
ダークグレー	プレーンホワイト
ラテホワイト	プレーンホワイト

ポール断面図（単位：mm）

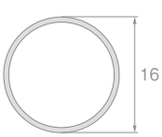



NEW モノ16
NEW グレイス ブライト16
ノルディ25
ウッディ レジオス25
ウッディ28
ラグレス33
ローレット 木目25
グレイス ノーヴァ19
グレイス フィーノ19
ヴィンクス22
ヴィンクス シェルフ
NEW ルブラン22
クラスト19
コルーナII
コルティナ
フィット アーキ
レガート シリーズ特長
レガート グラン
NEW レガート スクエア
NEW レガート プリモ
NEW レガート

特長

快適なカーテン操作を実現



■リングランナー

ヒートン部分が自由に回転するので、カーテンのヒダを正面に向けてきれいに納めることができます。



特殊形状のインナーリングでリングが乱れず正面を向いて並びます。

■エンドリングランナー

リングランナーの脱落を防止。



場所を選ばないコンパクトキャップ

袖壁が小さい窓や、すぐ横にエアコンがある場合など、スペースのない場所でも取付可能なキャップデザインです。

■Bキャップ

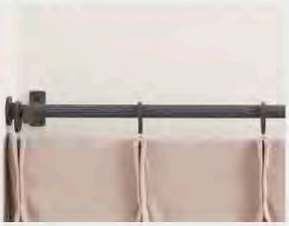

■Cキャップ



取付けネジを使わないノイズレスデザインキャップ（特許出願中）

■キャップの固定方法



ポールにキャップを差し込む

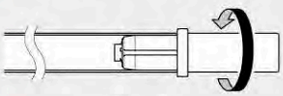

90度回す

キャップをポールに差し込み、90度回すだけで固定できます。

2通りの使い方 天井付シングルブラケット

天井付ブラケットとして

小壁が小さい窓やハイサッシ窓にも、天井付シングルブラケットを使って取付可能です。天井からカーテンを吊ることで、窓が大きく感じられ、天井も高く見せることができます。



正面付ブラケットとして

壁面に正面付することで、出幅の短い正面付ブラケットとしてご使用いただけます。壁面へ取付けてタペストリーを掛けるといった使い方もおすすめです。



レール カット レールカットにつきましては P.591 をご覧ください。

価格

シングルセット

モノ16 シングル正面付

箱詰数量/1セット　単位：円(税別)

サイズ	カラー	Aセット JANコード	Aセット 価格	Bセット JANコード	Bセット 価格	Cセット JANコード	Cセット 価格	セット内容
1.20m	ブラック	898018	11,500	898285	11,500	898551	10,500	●ポール 1.20m=1.20m1本　2.10m=2.10m1本　3.10m=1.55m2本 ●キャップ2コ ●リングランナー 1.20m=10コ　2.10m=20コ　3.10m=30コ ●エンドリングランナー1組 ●シングルブラケット　1.20m=2コ　2.10m=3コ　3.10m=3コ ●取付ネジ 〈3.10mのみ〉 ●ジョイント1コ
	ダークグレー	897929		898193		898469		
	ラテホワイト	897837		898100		898377		
2.10m	ブラック	898025	16,600	898292	16,600	898568	15,600	
	ダークグレー	897936		898209		898476		
	ラテホワイト	897844		898117		898384		
3.10m	ブラック	898032	21,000	898308	21,000	898575	20,000	
	ダークグレー	897943		898216		898483		
	ラテホワイト	897851		898124		898391		

ダブルセット

モノ16 ネクスティダブル正面付

箱詰数量/1セット　単位：円(税別)

サイズ	カラー	Aセット JANコード	Aセット 価格	Bセット JANコード	Bセット 価格	Cセット JANコード	Cセット 価格	セット内容
1.20m	ブラック	898049	14,700	898315	14,700	898582	13,700	●ポール 1.20m=1.20m1本　2.10m=2.10m1本　3.10m=1.55m2本 ●キャップ2コ ●リングランナー　1.20m=10コ　2.10m=20コ　3.10m=30コ ●エンドリングランナー1組 ●Nダブルブラケット　1.20m=2コ　2.10m=3コ　3.10m=3コ ●ネクスティレール　1.20m=1.10m1本　2.10m=2.00m1本　3.10m=1.50m2本 ●ネクスティキャップストップ2コ ●ネクスティランナー　1.20m=9コ　2.10m=18コ　3.10m=28コ ●ネクスティサイドマグネットランナー　1コ(1.20mのみ) ●ネクスティマグネットランナー　2.10m=1組　3.10m=1組 ●取付ネジ 〈3.10mのみ〉 ●モノ16用ジョイント1コ　●ネクスティ用ジョイント1コ ●ネクスティ用ジョイントカバー1コ ●ネクスティシングルブラケット2コ
	ダークグレー	897950		898223		898490		
	ラテホワイト	897868		898131		898407		
2.10m	ブラック	898056	21,300	898322	21,300	898599	20,300	
	ダークグレー	897967		898230		898506		
	ラテホワイト	897875		898148		898414		
3.10m	ブラック	898063	27,500	898339	27,500	898605	26,500	
	ダークグレー	897974		898247		898513		
	ラテホワイト	897882		898155		898421		

モノ16 ポールダブル正面付

箱詰数量/1セット　単位：円(税別)

サイズ	カラー	Aセット JANコード	Aセット 価格	Bセット JANコード	Bセット 価格	Cセット JANコード	Cセット 価格	セット内容
1.20m	ブラック	898070	20,000	898346	20,000	898612	19,000	●ポール 1.20m=1.20m2本　2.10m=2.10m2本　3.10m=1.55m4本 ●キャップ4コ(窓側はキャップC) ●リングランナー 1.20m=20コ　2.10m=40コ　3.10m=60コ ●エンドリングランナー2組 ●ダブルブラケット　1.20m=2コ　2.10m=3コ　3.10m=3コ ●取付ネジ 〈3.10mのみ〉 ●ジョイント2コ
	ダークグレー	897981		898254		898520		
	ラテホワイト	897899		898162		898438		
2.10m	ブラック	898087	29,300	898353	29,300	898629	28,300	
	ダークグレー	897998		898261		898537		
	ラテホワイト	897905		898179		898445		
3.10m	ブラック	898094	38,100	898360	38,100	898636	37,100	
	ダークグレー	898001		898278		898544		
	ラテホワイト	897912		898186		898452		

※取付ネジは装飾レールのブラケット用にナベφ3.5×35、機能性レールのブラケット用にナベφ3.5×25が付属しています。

NEW モノ16
NEW グレイスブライト16
ノルディ25
ウッディレジオス25
ウッディ28
ラグレス33
ローレット木目25
グレイスノーヴァ19
グレイスフィーノ19
ヴィンクス22
ヴィンクスシェルフ
NEW ルブラン22
クラスト19
コルーナII
コルティナ
フィットアーキ
レガートシリーズ特長
レガートグラン
NEW レガートスクエア
NEW レガートプリモ
NEW レガート

価格

レール カット レールカットにつきましては P.591 をご覧ください。

モノ16 ポール

単位：円（税別）

カラー＼サイズ	1.20m JANコード	1.20m 価格	2.10m JANコード	2.10m 価格	3.10m（1.55m×2本） JANコード	3.10m（1.55m×2本） 価格
ブラック	897486		897516		897547	
ダークグレー	897479	2,100	897509	3,000	897530	4,600
ラテホワイト	897462		897493		897523	

モノ16 部品

単位：円（税別）

	商品名	カラー	JANコード	数量	価格
ランナー	リングランナー 	ブラック	897783	1袋（5コ入）	1,400
		ダークグレー	897776		
		ラテホワイト	897769		
	エンドリングランナー 	ブラック	897813	1袋（2コ入）	600
		ダークグレー	897806		
		ラテホワイト	897790		
ブラケット	シングルブラケット 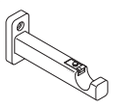	ブラック	897660	1コ	1,400
		ダークグレー	897653		
		ラテホワイト	897646		
	Nダブルブラケット 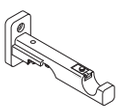	ブラック	897691	1コ	1,900
		ダークグレー	897684		
		ラテホワイト	897677		
	ダブルブラケット 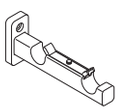	ブラック	897721	1コ	1,900
		ダークグレー	897714		
		ラテホワイト	897707		
	天井付シングルブラケット 	ブラック	897752	1コ	1,900
		ダークグレー	897745		
		ラテホワイト	897738		

	商品名	カラー	JANコード	数量	価格
キャップ	キャップA 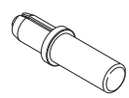	ブラック	897578	1コ	1,500
		ダークグレー	897561		
		ラテホワイト	897554		
	キャップB 	ブラック	897608	1コ	1,500
		ダークグレー	897592		
		ラテホワイト	897585		
	キャップC 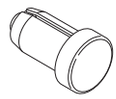	ブラック	897639	1コ	1,000
		ダークグレー	897622		
		ラテホワイト	897615		
その他の部品	ジョイント 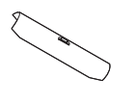	共通	477299	1コ	200

※グレイスブライト16と共通です。

製品と仕上げ

部品名	素材	仕上げ
ポール	鋼管	ブラック ダークグレー ラテホワイト
キャップ	ABS樹脂	
シングルブラケット	亜鉛ダイカスト	
Nダブルブラケット	亜鉛ダイカスト、スチール、アセタール樹脂	
ダブルブラケット	亜鉛ダイカスト、スチール	
天井付シングルブラケット	亜鉛ダイカスト	
リングランナー	真鍮、硬質ポリエチレン、ステンレス	
エンドリングランナー	真鍮、ポリカーボネート、ステンレス	

ブラケット取付間隔とカーテン許容荷重

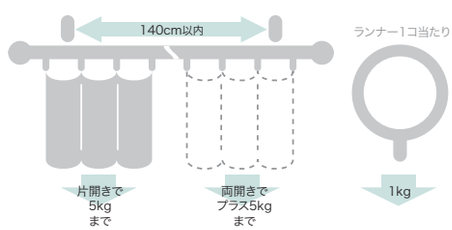

取付寸法図／キャップ寸法図（単位：mm）　※ドレープ・レース側ともにAフック仕様となります。

● 正面付

リングランナー内径30mm/外径38mm

シングルブラケット付（ブラケット幅=20mm）

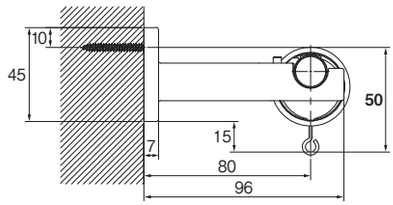

Nダブルブラケット付（ブラケット幅=23mm）

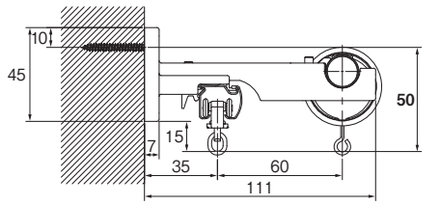

ダブルブラケット付（ブラケット幅=20mm）

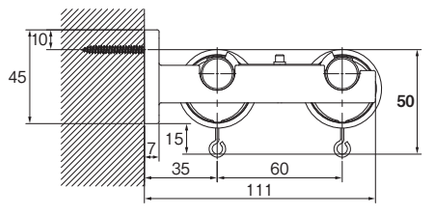

天井付シングルブラケット付（ブラケット幅=20mm）

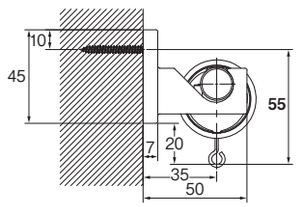

※正面付けとしても使用可能です。

● 天井付

天井付シングルブラケット付（ブラケット幅=20mm）

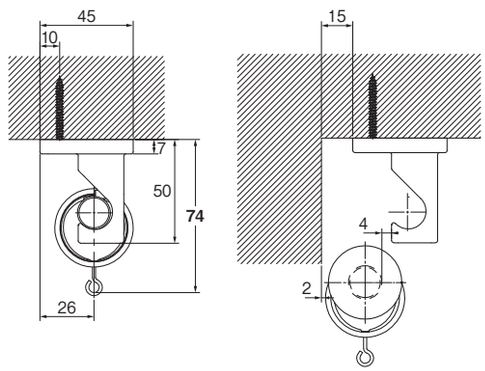

※天井付シングルブラケットは、ブラケット端部を、壁から15mm以上離して取付けてください。（上図はキャップBの場合）

〈天井面の近くに取付ける際の注意点〉

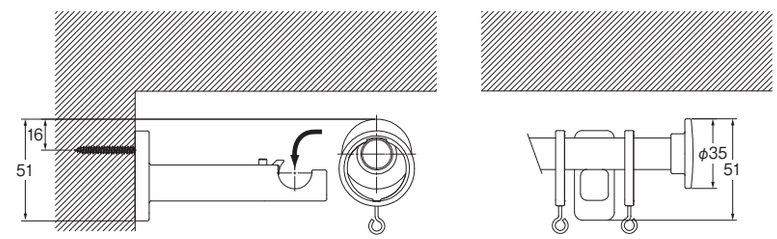

※取付けの際は、天井面からビスまで16mm以上（または天井面からブラケットの下端まで51mm以上）のスペースが必要です。
※シングルブラケット/Nダブルブラケットも同様です。
※ダブルブラケットの場合は、天井面からビスまで29mm以上のスペースが必要です。
※天井シングルブラケットを正面付けする場合は、天井面からビスまで17mm以上のスペースが必要です。

● キャップ

キャップA

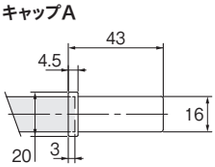

キャップB

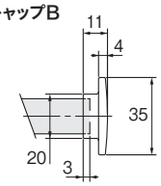

キャップC

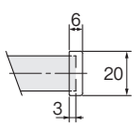

● ブラケット

〈キャップBの場合〉

平面図

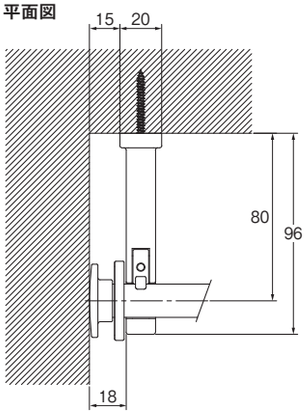

正面図

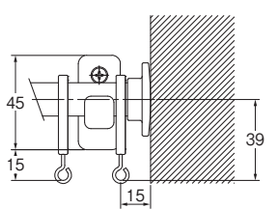

〈キャップCの場合〉

平面図

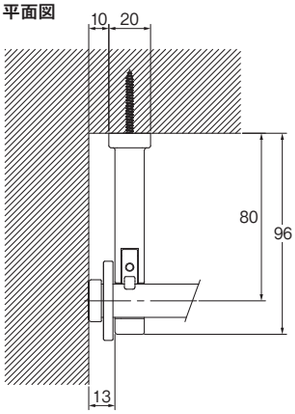

正面図

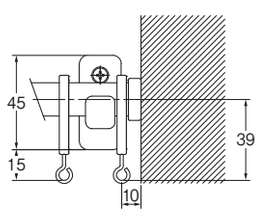

NEW モノ16
NEW グレイス ブライト16
ノルディ25
ウッディ レジオス25
ウッディ28
ラグレス33
ローレット 木目25
グレイス ノーヴァ19
グレイス フィーノ19
ヴィンクス22
ヴィンクス シェルフ
NEW ルブラン22
クラスト19
コルーナII
コルティナ
フィット アーキ
レガート シリーズ特長
レガート グラン
NEW レガート スクエア
NEW レガート プリモ
NEW レガート

GRACEBRIGHT 16

グレイスブライト 16 NEW

天井付
対応可能

レール カット レールカットにつきましては P.591 をご覧ください。

美しく輝く華やかなアクセント



参考見積例　2.10m基準

単位：円（税別）

キャップ	カラー	シングル正面付	ダブル正面付
A B	ゴールド シルバー	16,600	29,300
C	ゴールド シルバー	15,600	28,300

使用部品　各種セット内容と同じです。

カラーラインナップ



ゴールド



シルバー



カーテンレール／ゴールド　キャップ B　タッセル／ PW65　ブラウン

ローテーブル M,S ／マスターウォール（HEAVEN LIVING TABLE φ 90cm, φ 60cm）



カーテンレール／シルバー　キャップ A　タッセル／ BW65　チャコール

スツール／リッツウェル（RIVAGE STOOL）
フロアライト／コイズミ照明（本体 AT49310L セード AE49318E）

NEW モノ16
NEW グレイス ブライト16
ノルディ25
ウッディ レジオス25
ウッディ28
ラグレス33
ローレット 木目25
グレイス ノーヴァ19
グレイス フィーノ19
ヴィンクス22
ヴィンクス シェルフ
NEW ルブラン22
クラスト19
コルーナⅡ
コルティナ
フィット アーキ
レガート シリーズ特長
レガート グラン
NEW レガート スクエア
NEW レガート プリモ
NEW レガート

グレイスブライト16

ラインナップ

A キャップ

ゴールド

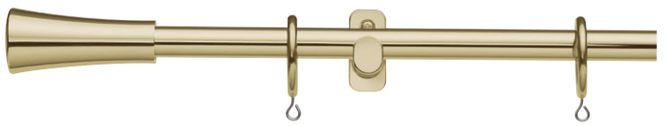

シルバー



B キャップ

ゴールド



シルバー

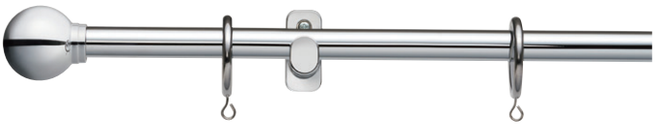

C キャップ

ゴールド

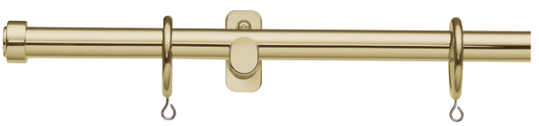

シルバー

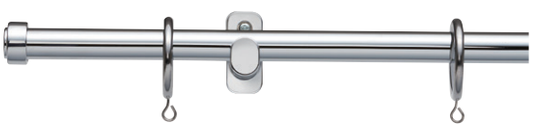

ポールダブルセット

ゴールド ポールダブル B セット

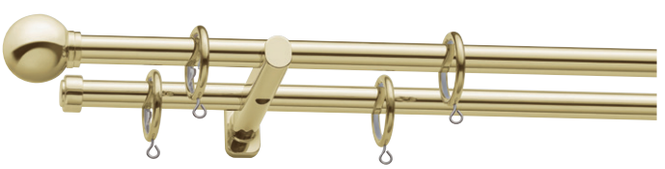

ポール断面図（単位：mm）

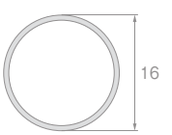

コーディネートアクセサリー



ゴールド　シルバー

ふさかけグレイスB
（650円／コ）
詳細 P.275



ゴールド　シルバー

アームホルダーB
（7,040円／コ）
詳細 P.282



ベージュ　ゴールド　チャコール　アイボリー　シルバー　ブラウン

タッセルPW75
（5,010円／本）
詳細 P.309

特長

快適なカーテン操作を実現



■リングランナー

ヒートン部分が自由に回転するので、カーテンのヒダを正面に向けてきれいに納めることができます。

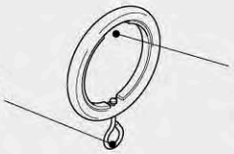

特殊形状のインナーリングでリングが乱れず正面を向いて並びます。

■エンドリングランナー

リングランナーの脱落を防止。



場所を選ばないコンパクトキャップ

袖壁が小さい窓や、すぐ横にエアコンがある場合など、スペースのない場所でも取付可能なキャップデザインです。



2通りの使い方 天井付シングルブラケット

天井付ブラケットとして

小壁が小さい窓やハイサッシな窓にも、天井付シングルブラケットを使って取付可能です。天井からカーテンを吊ることで、窓が大きく感じられ、天井も高く見せることができます。

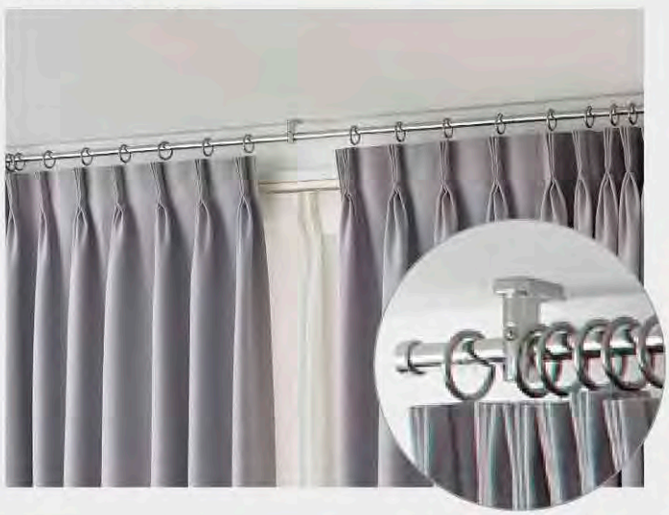

正面付ブラケットとして

壁面に正面付することで、出幅の短い正面付ブラケットとしてご使用いただけます。壁面へ取付けてタペストリーを掛けるといった使い方もおすすめです。

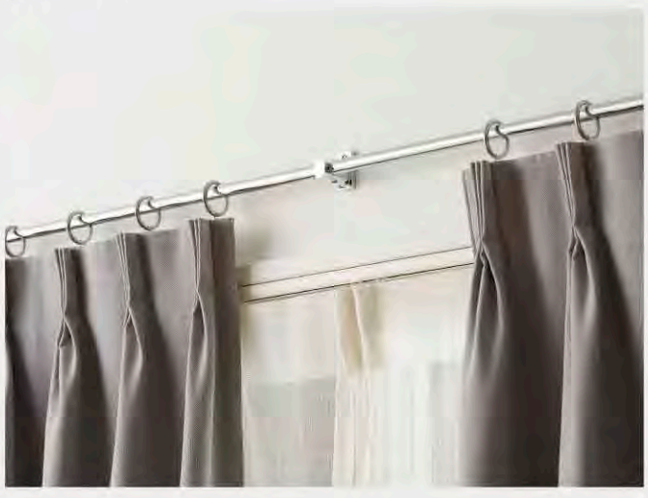

NEW モノ16
NEW グレイス ブライト16
ノルディ25
ウッディ レジオス25
ウッディ28
ラグレス33
ローレット 木目25
グレイス ノーヴァ19
グレイス フィーノ19
ヴィンクス22
ヴィンクス シェルフ
NEW ルブラン22
クラスト19
コルーナII
コルティナ
フィット アーキ
レガート シリーズ特長
レガート グラン
NEW レガート スクエア
NEW レガート プリモ
NEW レガート

レール カット レールカットにつきましては P.591 をご覧ください。

価格

シングルセット

グレイスブライト16 シングル正面付

箱詰数量/1セット　単位：円（税別）

サイズ	カラー	Aセット JANコード	Aセット 価格	Bセット JANコード	Bセット 価格	Cセット JANコード	Cセット 価格	セット内容
1.20m	ゴールド	898865	11,500	898988	11,500	899107	10,500	●ポール 1.20m=1.20m1本　2.10m=2.10m1本　3.10m=1.55m2本 ●キャップ2コ ●リングランナー 1.20m=10コ　2.10m=20コ　3.10m=30コ ●エンドリングランナー1組 ●シングルブラケット 1.20m=2コ　2.10m=3コ　3.10m=3コ ●取付ネジ〈3.10mのみ〉 ●ジョイント1コ
	シルバー	898926		899046		899169		
2.10m	ゴールド	898872	16,600	898995	16,600	899114	15,600	
	シルバー	898933		899053		899176		
3.10m	ゴールド	898889	21,000	899008	21,000	899121	20,000	
	シルバー	898940		899060		899183		

ダブルセット

グレイスブライト16 ポールダブル正面付

箱詰数量/1セット　単位：円（税別）

サイズ	カラー	Aセット JANコード	Aセット 価格	Bセット JANコード	Bセット 価格	Cセット JANコード	Cセット 価格	セット内容
1.20m	ゴールド	898896	20,000	899015	20,000	899138	19,000	●ポール 1.20m=1.20m2本　2.10m=2.10m2本　3.10m=1.55m4本 ●キャップ4コ（窓側はキャップC） ●リングランナー 1.20m=20コ　2.10m=40コ　3.10m=60コ ●エンドリングランナー2組 ●ダブルブラケット 1.20m=2コ　2.10m=3コ　3.10m=3コ ●取付ネジ〈3.10mのみ〉 ●ジョイント2コ
	シルバー	898957		899077		899190		
2.10m	ゴールド	898902	29,300	899022	29,300	899145	28,300	
	シルバー	898964		899084		899206		
3.10m	ゴールド	898919	38,100	899039	38,100	899152	37,100	
	シルバー	898971		899091		899213		

※取付ネジは装飾レールのブラケット用にナベφ3.5×35が付属しています。

グレイスブライト16 ポール

単位：円（税別）

カラー ＼ サイズ	1.20m JANコード	1.20m 価格	2.10m JANコード	2.10m 価格	3.10m（1.55m×2本） JANコード	3.10m（1.55m×2本） 価格
ゴールド	898643	2,100	898667	3,000	898681	4,600
シルバー	898650		898674		898698	

グレイスブライト16 部品

単位：円（税別）

	商品名	カラー	JANコード	数量	価格
ランナー	リングランナー（整列リングランナー）（1袋5コ入）	ゴールド	898827	1袋（5コ入）	1,400
		シルバー	898834		
	エンドリングランナー（ストップ機構付リングライナー）（1袋2コ入）	ゴールド	898841	1袋（2コ入）	600
		シルバー	898858		
ブラケット	シングルブラケット	ゴールド	898766	1コ	1,400
		シルバー	898773		
	ダブルブラケット	ゴールド	898780	1コ	1,900
		シルバー	898797		
	天井付シングルブラケット	ゴールド	898803	1コ	1,900
		シルバー	898810		

	商品名	カラー	JANコード	数量	価格
キャップ	キャップA	ゴールド	898704	1コ	1,500
		シルバー	898711		
	キャップB	ゴールド	898728	1コ	1,500
		シルバー	898735		
	キャップC	ゴールド	898742	1コ	1,000
		シルバー	898759		
その他の部品	ジョイント	共通	477299	1コ	200

※モノ16と共通です。

製品と仕上げ

部品名	素材	仕上げ
ポール	鋼管	ゴールド色メッキ シルバー色メッキ
キャップ	亜鉛ダイカスト	
シングルブラケット	亜鉛ダイカスト	
ダブルブラケット	亜鉛ダイカスト	
天井付シングルブラケット	亜鉛ダイカスト、スチール	
リングランナー	鋼線、硬質ポリエチレン、ステンレス	
エンドリングランナー	鋼線、ポリカーボネート、ステンレス	

ブラケット取付間隔とカーテン許容荷重

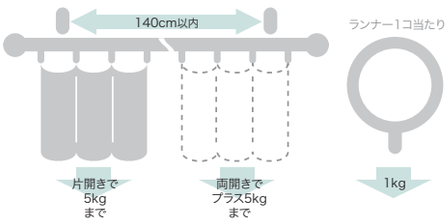

取付寸法図／キャップ寸法図（単位：mm）　※ドレープ・レース側ともにAフック仕様となります。

● 正面付

シングルブラケット付（ブラケット幅＝20mm）

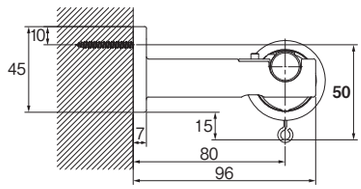

ダブルブラケット付（ブラケット幅＝20mm）

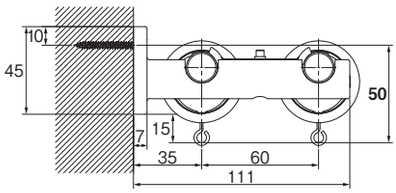

リングランナー内径30mm/外径42mm

天井付シングルブラケット付（ブラケット幅＝20mm）

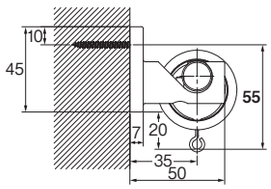

※正面付としても使用可能です。

● 天井付

天井付シングルブラケット付（ブラケット幅＝20mm）

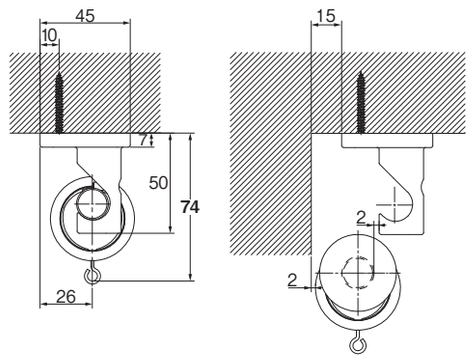

※天井付シングルブラケットは、ブラケット端部を、壁から15mm以上離して取付けてください。（上図はキャップBの場合）

〈天井面の近くに取付ける際の注意点〉

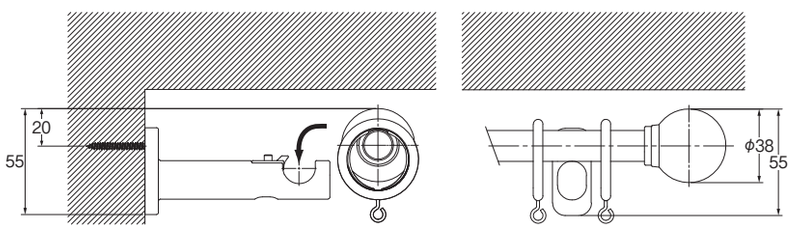

※取付けの際は、天井面からビスまで20mm以上（または天井面からブラケットの下端まで55mm以上）のスペースが必要です。
※ダブルブラケットの場合は、天井面からビスまで31mm以上のスペースが必要です。
※天井シングルブラケットを正面付けする場合は、天井面からビスまで19mm以上のスペースが必要です。

● キャップ

キャップA

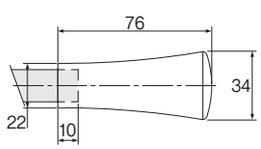

キャップB

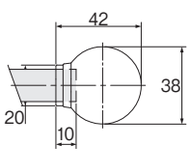

キャップC

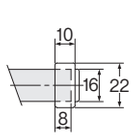

● ブラケット

キャップC

平面図

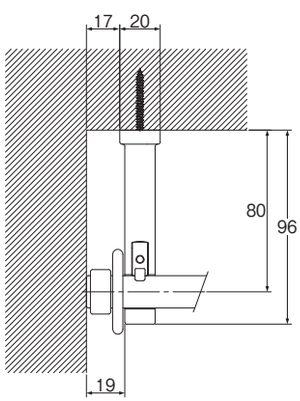

正面図

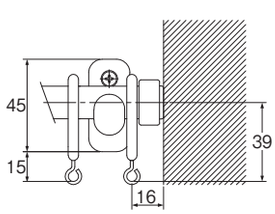

NORDY25

ノルディ 25

※シングルのみ
天井付
対応可能

レール カット レールカットにつきましては P.591 をご覧ください。

環境共生商品 集成材 使用商品

家具から考えるタイムレスデザインなウッドレール



参考見積例　2.10m基準

単位：円（税別）

キャップ	カラー	シングル正面付	ネクスティダブル正面付
A B C	アッシュ オーク チェリー ウォールナット	18,100	21,900
D E		17,300	21,100

使用部品　シングル付　　：ノルディ25シングルセットと同じです。
ネクスティダブル付：ノルディ25ネクスティダブルセットと同じです。

カラーラインナップ


アッシュ


オーク


チェリー


ウォールナット

※アッシュ材のポールに色を付けて表現しています。



カーテンレール／オーク　A キャップ
タッセル／ JC75　アイボリー（P.300）



カーテンレール／チェリー　C キャップ



カーテンレール／ウォールナット　E キャップ
センターテーブル／ ligne roset（ITISY）

NEW モノ16
NEW グレイス ブライト16
ノルディ25
ウッディ レジオス25
ウッディ28
ラグレス33
ローレット 木目25
グレイス ノーヴァ19
グレイス フィーノ19
ヴィンクス22
ヴィンクス シェルフ
NEW ルブラン22
クラスト19
コルーナⅡ
コルティナ
フィット アーキ
レガート シリーズ特長
レガート グラン
NEW レガート スクエア
NEW レガート プリモ
NEW レガート

Ash Color アッシュ



カーテンレール／ノルディ25 ネクスティダブル Aキャップ（アッシュ） ロールスクリーン／マイテックループ（ルノプレーン グレーアイボリー）
ソファ／マルニ木工（Roundish ツーシーターソファ・シングルシートソファ） テーブル／マルニ木工（Roundish コーヒーテーブル120） スタンドライト／コイズミ照明（AT 43709L+AE 43713 E）



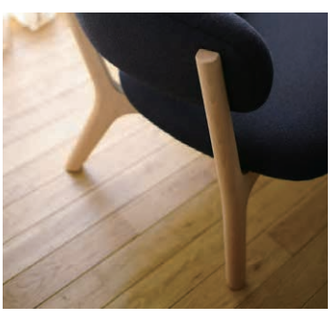

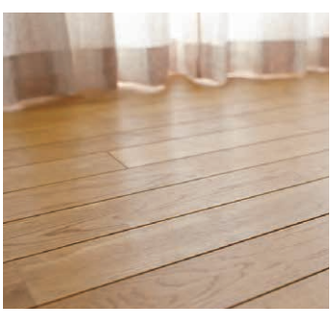



ソファ／マルニ木工
（Bruno ワイドツーシーターソファ）



チェア／マルニ木工
（T＆O T1チェア）



テーブル／マルニ木工
（T＆O ラウンドテーブル63）

maruni

撮影協力
株式会社マルニ木工

Oak Color オーク



カーテンレール／ノルディ25 ネクスティダブル Bキャップ（オーク） ロールスクリーン／マイテックループ（ルノファブ ミディアムグレー） タッセル／UC75（オフホワイト）
ダイニングテーブル／飛騨産業（侭 オーダーテーブルHTS2） チェア／飛騨産業（SEOTO-EX LDアームチェアKX260AN） ペンダントライト／コイズミ照明（ペンダントAP 47553 L）



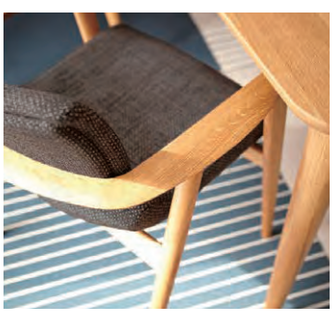

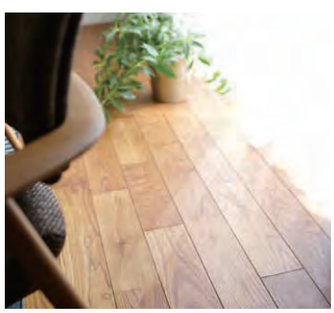



キャビネット／飛騨産業
（Standard Collection AVキャビネットSD493N）



チェア／飛騨産業
（Contract Collection カウンターチェア
〈板座〉PU281N）



ソファ／飛騨産業
（森のことば ソファ3P SN105SO）

HIDA

撮影協力
飛騨産業株式会社

NEW モノ16
NEW グレイス ブライト16
ノルディ25
ウッディ レジオス25
ウッディ28
ラグレス33
ローレット 木目25
グレイス ノーヴァ19
グレイス フィーノ19
ヴィンクス22
ヴィンクス シエルフ
NEW ルブラン22
クラスト19
コルーナII
コルティナ
フィット アーキ
レガート シリーズ特長
レガート グラン
NEW レガート スクエア
NEW レガート プリモ
NEW レガート

Cherry Color チェリー



カーテンレール／ノルディ25 天井付シングル Bキャップ（チェリー）＋ネクスティ天井付シングル　ウッドブラインド／ベネウッド50 TM-2010（チェリー）　タッセル／ UC75（ライトブラウン）
ダイニングテーブル／リッツウェル（EX TABLE ダイニングテーブルEX472-206・OB）　チェア／リッツウェル（RIVAGE アームチェアRI 1222〈張地T-3016〉）　スタンドライト／コイズミ照明（AT 43709L+AE 43713 E）



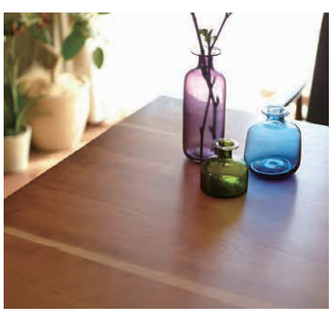

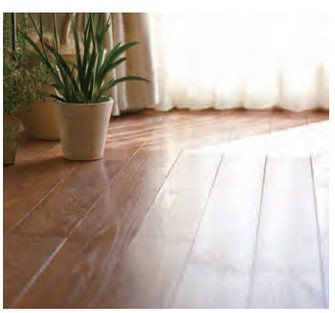



チェア／リッツウェル
（RIVAGE イージーチェアRI 1225〈張地 LE-8011〉）



チェア／リッツウェル
（BLAVE チェア BLAVA 1295〈張地 I-2013〉）



ダイニングテーブル／リッツウェル
（EX TABLE ダイニングテーブル EX770-240・OB）

Ritzwell

撮影協力
株式会社リッツウェル

Walnut Color ウォールナット



カーテンレール／ノルディ25 ネクスティダブル Eキャップ（ウォールナット） ロールスクリーン／マイテックループ（プレート チャコール）
チェア／カンディハウス（tosai LUXリビングイージーチェア） テーブル／カンディハウス（ガーベラ リビング 丸テーブル） スタンドライト／パナソニック（MODIFY SF292WZ）・テーブルライト／パナソニック（SQ440W）

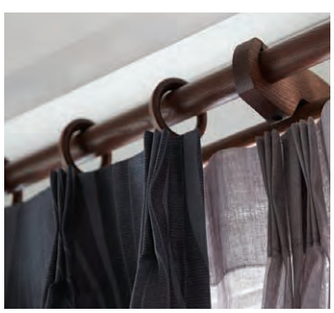

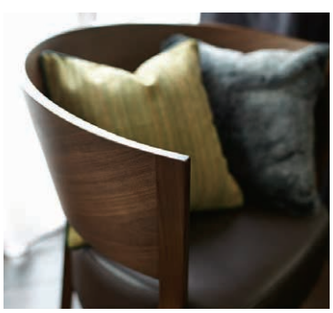

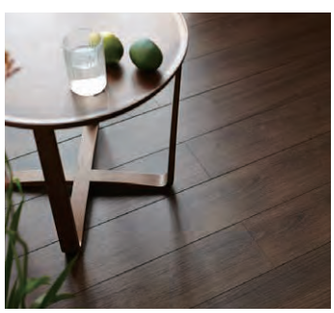



チェア／カンディハウス
（KAMUY LUXダイニング アームチェアーH〈木座〉）



ソファ／カンディハウス
（SESTINA LUXリビング（17） ソファ240KD）



ダイニングテーブル／カンディハウス
（KAMUY LUXダイニング テーブル240×100）

CONDE HOUSE

撮影協力
株式会社カンディハウス

NEW モノ16
NEW グレイス ブライト16
ノルディ25
ウッディ レジオス25
ウッディ28
ラグレス33
ローレット 木目25
グレイス ノーヴァ19
グレイス フィーノ19
ヴィンクス22
ヴィンクス シエルフ
NEW ルブラン22
クラスト19
コルーナII
コルティナ
フィット アーキ
レガート シリーズ特長
レガート グラン
NEW レガート スクエア
NEW レガート プリモ
NEW レガート

ノルディ25

ラインナップ

アッシュ

A キャップ



B キャップ



C キャップ



D キャップ



E キャップ



オーク

A キャップ



B キャップ



C キャップ



D キャップ



E キャップ



※天然木を使用しているため、各部品の色が多少異なる場合があります。

コーディネートアクセサリー



アッシュ　オーク　チェリー　ウォールナット

ふさかけノルディ
（1,450円／コ）

詳細 P.273



オフホワイト　エクリュ　ライトブラウン

タッセルUC75
（4,800円／本）

詳細 P.297

ラインナップ

チェリー

A キャップ



B キャップ



C キャップ



D キャップ



E キャップ



ウォールナット

A キャップ



B キャップ



C キャップ



D キャップ



E キャップ



ネクスティダブルセット

オーク　ネクスティダブル A セット



ネクスティダブルセットカラー対応表

ノルディ25	ネクスティ
アッシュ	ナチュラルグレイン
オーク	オーク
チェリー	マイルドグレイン
ウォールナット	ウォールナット

ポール断面図（単位：mm）

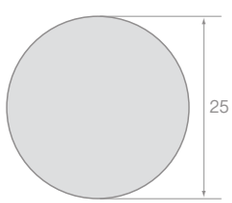

特長

きれいに納めるDキャップ



コンパクトなDキャップなら、袖壁が小さい窓や、エアコンの設置場所にも取付けが可能。

シンプルなデザインのEキャップ



ノルディ25

家具から考える カーテンレール



ノルディ25は、家具に使われる木材の色からレール色が考えられたカーテンレールです。人気の木材4種に着目し、家具とコーディネートできるカラーラインナップを展開しています。シンプルなデザインと、継ぎ目のないフォルムで空間に自然と溶け込む、タイムレスなデザインの木製レールです。

アッシュ色

アッシュ材は木目が力強くはっきりとしており、天然木の不均一さが魅力。
明るさのある淡い黄色味が特長です。
ノルディ 25 アッシュのレールカラーは塗装で色を加えておりませんので、アッシュ材そのままの色をお楽しみください。

コーディネートレール：ノルディ 25　アッシュ





オーク色

オーク材は北欧家具の材料の代表格。
上品な黄色味が特長です。アッシュ材に濃淡を調整した 2 色を塗装することで、オークの木目のコントラストを表現しています。

コーディネートレール：ノルディ 25　オーク





チェリー色

チェリー材は高級家具の材料として古来より使用されています。
落着きのある赤味が特長です。
アッシュ材の木目を和らげる塗装をすることで、チェリー特有の主張しすぎないやさしい木目を表現しています。

コーディネートレール：ノルディ 25　チェリー





ウォールナット色

ウォールナット材は世界三大銘木の1つ。
重厚感のある深いブラウン色が特長です。
塗装の下塗りで、アッシュ材の木目を際立たせ、ウォールナットの特長である木目の濃淡を表現しています。

コーディネートレール：ノルディ 25　ウォールナット



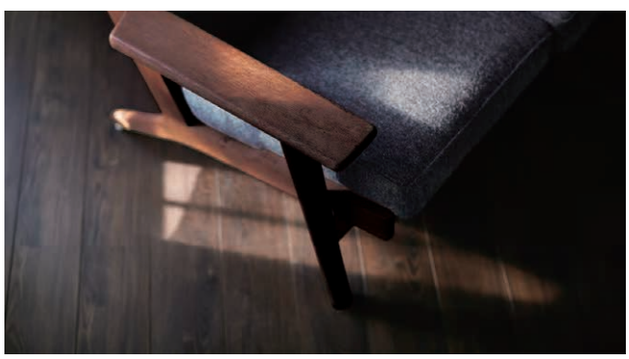

※オーク色、チェリー色、ウォールナット色は、アッシュ材に塗装することにより、それぞれの樹種に近い風合いを表現しています。

特長

天然木ならではの、ひとつひとつ異なる豊かな表情

ノルディ25は、天然木のアッシュ材を使用しています。
モクセイ科の広葉樹です。木肌は明るさのある淡い黄色味で粗い木目ですが、表面の加工によって美しい本格的な木目に仕上がります。

天然木は、色合い、年輪の幅や模様など、1本の木の中でもさまざまな表情があります。
この模様が一般的に木目と呼ばれるもので、切り出した部位によりひとつひとつ異なります。
その個性を活かし、木材の生命力を表現した天然木ならではの色、模様、質感のコンビネーションをお楽しみください。

ノルディ25正面

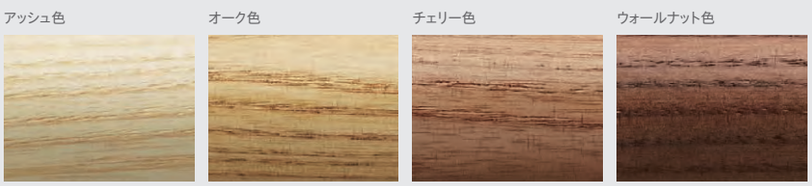

木目の濃さや方向は、ひとつひとつ異なります。

節　**入り皮**



天然木特有の節や入り皮、斑(ふ)、筋(ステイン)が現れる場合があります。

限りある天然資材を大切に



フィンガージョイントの部分が若干見えることがあります。

集成材 環境共生商品 使用商品
天然資源をムダなく活用

ポールやキャップなどには、天然木のムダを極力少なくするために、集成材を使用しています。貼り合わせ部分については目立たないように配慮していますが、接合部が若干見えることがあります。採用にあたってはご理解をお願いいたします。

※特に高温多湿の場所(浴室、脱衣室等)で使用しますと、フィンガージョイントの接着強度が落ち、落下する危険性があります。浴室等での使用はお避けください。

ポールと一体感のあるキャップデザイン(キャップA、B、C、D)

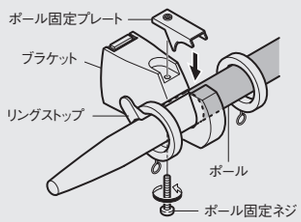

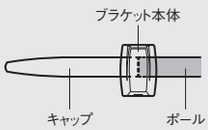

ポールとキャップの継ぎ目をブラケットで隠すことによりポールとキャップに一体感を持たせました。(特許出願中)

(キャップA、Bにはリングの脱落を防止するリングストップが付属します。)

すっきりとしたデザインの木製リングランナー

エッジを効かせたデザインで、ナチュラルながらもシャープな印象を与えます。



温かみのある曲線で、細部までこだわったデザインパーツ。



■ウッディ28のリングランナー

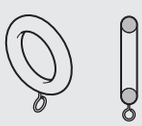

■ノルディ25のリングランナー

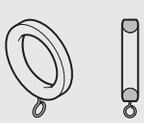

NEW モノ16
NEW グレイス ブライト16
ノルディ25
ウッディ レジオス25
ウッディ28
ラグレス33
ローレット 木目25
グレイス ノーヴァ19
グレイス フィーノ19
ヴィンクス22
ヴィンクス シェルフ
NEW ルブラン22
クラスト19
コルーナII
コルティナ
フィット アーキ
レガート シリーズ特長
レガート グラン
NEW レガート スクエア
NEW レガート プリモ
NEW レガート

特長

施工性を考慮したブラケットを採用

■縦下地への取付け

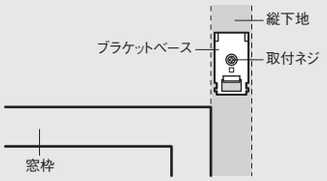

■横下地への取付け

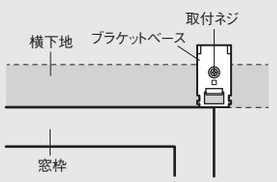

ワンタッチブラケットを採用



ブラケットはワンタッチ方式を採用しています。

※ブラケットベースにブラケット本体を「カチッ」と音がするまで引っ掛けて確実に固定してください。

天井付シングルブラケット

小壁が小さいハイサッシ窓などに取付けが可能です。





※ポールが完全に隠れる仕様ではないため、ポールとキャップの継ぎ目やジョイント部が見えることがあります。

リングランナーの脱落を防止するリングストップ（キャップA、B）

ストレートな形状のキャップAとキャップBには、リングランナーの脱落を防止するリングストップ（特許出願中）があらかじめセットされています。

①リングストップがセットされた状態でポールを取付けます。

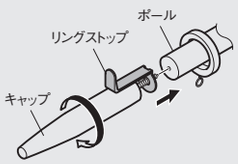

②最端のリングランナーを1コキャップ側へ移動させ、ブラケットに固定してください。

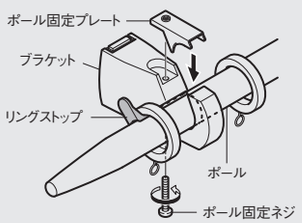



カーテンレール／ウォールナット　E キャップ

センターテーブル／
ligne roset（ITISY）

価格

レール カット レールカットにつきましては P.591 をご覧ください。

シングルセット

ノルディ25 シングル正面付

箱詰数量/1セット　単位：円（税別）

サイズ	カラー	Aセット JANコード	Bセット JANコード	Cセット JANコード	価格	Dセット JANコード	Eセット JANコード	価格	セット内容
1.20m	アッシュ	818740	818771	818801	11,800	818832	818863	11,000	●ポール 1.20m=1.2m1本　2.10m=2.1m1本 3.10m=1.55m2本（ジョイントネジ1コ） ●キャップ2コ ●リングランナー 1.20m=12コ　2.10m=24コ 3.10m=36コ ●シングルブラケット 1.20m=2コ　2.10m=3コ 3.10m=3コ ●取付ネジ
	オーク	819044	819075	819105		819136	819167		
	チェリー	819341	819372	819402		819433	819464		
	ウォールナット	819648	819679	819709		819730	819761		
2.10m	アッシュ	818757	818788	818818	18,100	818849	818870	17,300	
	オーク	819051	819082	819112		819143	819174		
	チェリー	819358	819389	819419		819440	819471		
	ウォールナット	819655	819686	819716		819747	819778		
3.10m※	アッシュ	818764	818795	818825	23,900	818856	818887	23,100	
	オーク	819068	819099	819129		819150	819181		
	チェリー	819365	819396	819426		819457	819488		
	ウォールナット	819662	819693	819723		819754	819785		

※キャップA・B・C・Dの場合は、ポールを必ずカットする必要があります。カット寸法については下記ポール長さ関係図をご覧ください。
※取付ネジは装飾レールのブラケット用にナベφ3.5×35が付属しています。

ネクスティダブルセット

ノルディ25 ネクスティダブル正面付

箱詰数量/1セット　単位：円（税別）

サイズ	カラー	Aセット JANコード	Bセット JANコード	Cセット JANコード	価格	Dセット JANコード	Eセット JANコード	価格	セット内容
1.20m※	アッシュ	818894	818924	818955	14,400	818986	819013	13,600	●ポール　1.20m=1.2m1本　2.10m=2.1m1本 3.10m=1.55m2本（ジョイントネジ1コ） ●キャップ2コ ●リングランナー 1.20m=12コ　2.10m=24コ　3.10m=36コ ●Nダブルブラケット 1.20m=2コ　2.10m=3コ　3.10m=3コ ●ネクスティーレール　1.20m=1.10m1本 2.10m=2.00m1本　3.10m=1.50m2本 （ネクスティジョイント1コ　ネクスティ用ジョイントカバー1コ） ●ネクスティキャップストップ2コ ●ネクスティランナー 1.20m=9コ　2.10m=18コ　3.10m=28コ ●ネクスティサイドマグネットランナー 1.20m=1コ ●ネクスティマグネットランナー 2.10m=1組　3.10m=1組 ●ネクスティシングルブラケット 3.10m=2コ ●取付ネジ
	オーク	819198	819228	819259		819280	819310		
	チェリー	819495	819525	819556		819587	819617		
	ウォールナット	819792	819822	819853		819884	819914		
2.10m※	アッシュ	818900	818931	818962	21,900	818993	819020	21,100	
	オーク	819204	819235	819266		819297	819327		
	チェリー	819501	819532	819563		819594	819624		
	ウォールナット	819808	819839	819860		819891	819921		
3.10m※	アッシュ	818917	818948	818979	29,500	819006	819037	28,700	
	オーク	819211	819242	819273		819303	819334		
	チェリー	819518	819549	819570		819600	819631		
	ウォールナット	819815	819846	819877		819907	819938		

※キャップA・B・C・Dの場合は、ポールを必ずカットする必要があります。カット寸法については下記ポール長さ関係図をご覧ください。
※ネクスティレール・ネクスティ部品はアッシュの場合はナチュラルグレイン、チェリーの場合はマイルドグレインとなります。
※取付ネジは装飾レールのブラケット用にナベφ3.5×35、機能性レールのブラケット用にナベφ3.5×25が付属しています。

平面図（ポール長さ、レール長さ関係図）

〈キャップA・B・C・Dの場合〉

両端のブラケット取付間隔に合わせてポールをカットしてください。

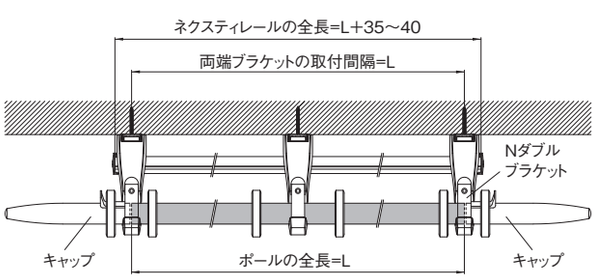

ノルディ25 ポール使用可能最大長さ

セットサイズ	ノルディ25ポール長さ	ネクスティレール長さ
シングル 1.20m	1.20m	—
シングル 2.10m	2.10m	—
シングル 3.10m	2.80m※1	—
ダブル 1.20m	1.06m※2	1.10m
ダブル 2.10m	1.96m※2	2.00m
ダブル 3.10m	2.80m※1	2.84m※1

※1：最大ブラケット取付間隔（1,400mm）の範囲内で取付けてください。
※2：ポール長さが長過ぎると、付属のネクスティレールの長さが足りなくなることがあります。

NEW モノ16
NEW グレイスブライト16
ノルディ25
ウッディレジオス25
ウッディ28
ラグレス33
ローレット木目25
グレイスノーヴァ19
グレイスフィーノ19
ヴィンクス22
ヴィンクスシェルフ
NEW ルブラン22
クラスト19
コルーナII
コルティナ
フィットアーキ
レガートシリーズ特長
レガートグラン
NEW レガートスクエア
NEW レガートプリモ
NEW レガート

レール カット レールカットにつきましては P.591 をご覧ください。

価格

ノルディ25 ポール

単位：円（税別）

サイズ / カラー	1.20m JANコード	1.20m 価格	2.10m JANコード	2.10m 価格	3.10m（1.55m×2本） JANコード	3.10m（1.55m×2本） 価格
アッシュ	818184	2,600	818221	4,100	818269	6,700
オーク	818191		818238		818276	
チェリー	818207		818245		818283	
ウォールナット	818214		818252		818290	

ノルディ25 部品

単位：円（税別）

	商品名		カラー	JANコード	単価	箱詰数量	箱詰価格
ランナー	リングランナー（1袋6コ入）		アッシュ	818306	1,600	1袋（6コ入）	1,600
			オーク	818313			
			チェリー	818320			
	内径38mm　外径56mm		ウォールナット	818337			
ブラケット	シングルブラケット	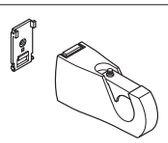	アッシュ	818382	1,600	1コ	1,600
			オーク	818399			
			チェリー	818405			
			ウォールナット	818412			
	Nダブルブラケット	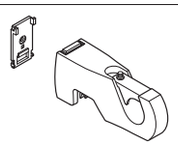	アッシュ	818429	1,800	1コ	1,800
			オーク	818436			
			チェリー	818443			
			ウォールナット	818450			
	天井付シングルブラケット	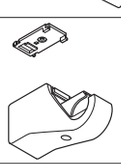	アッシュ	818665	1,800	1コ	1,800
			オーク	818672			
			チェリー	818689			
			ウォールナット	818696			
キャップ	キャップA	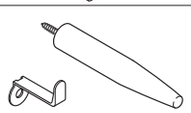	アッシュ	818467	1,300	1コ	1,300
			オーク	818474			
			チェリー	818481			
	※リングストップ1コ入		ウォールナット	818498			
	キャップB	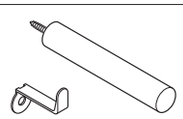	アッシュ	818504	1,300	1コ	1,300
			オーク	818511			
			チェリー	818528			
	※リングストップ1コ入		ウォールナット	818535			
	キャップC	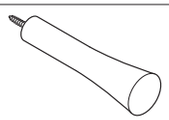	アッシュ	818542	1,300	1コ	1,300
			オーク	818559			
			チェリー	818566			
			ウォールナット	818573			
	キャップD		アッシュ	818580	900	1コ	900
			オーク	818597			
			チェリー	818603			
			ウォールナット	818610			
	キャップE		アッシュ	818627	900	1コ	900
			オーク	818634			
			チェリー	818641			
			ウォールナット	818658			
その他	ジョイントネジ（1コ入） φ5 タッピングネジ		―	207506	700	1本	700

製品と仕上げ

部品名	素材	仕上げ
ポール	天然木（アッシュ）	アッシュ／オーク／チェリー／ウォールナット
キャップ	天然木（アッシュ）	
リングランナー	天然木（アカシア）	
ブラケット	天然木（アッシュ）	

ブラケット取付間隔とカーテン許容荷重

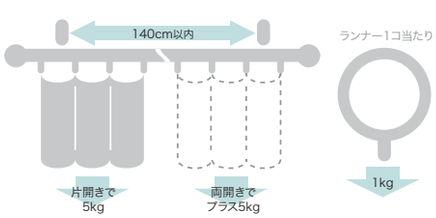

取付寸法図／キャップ寸法図（単位：mm）　※ドレープ・レース側ともにAフック仕様となります。

レール カット レールカットにつきましては P.591 をご覧ください。

● 正面付

シングルブラケット付（ブラケット幅=35mm）

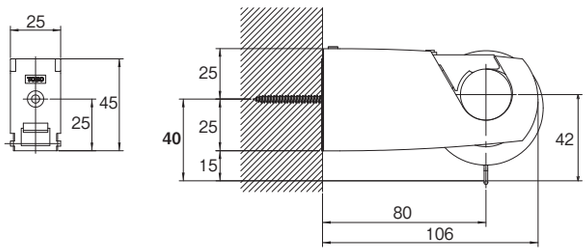

Nダブルブラケット付（ブラケット幅=35mm）

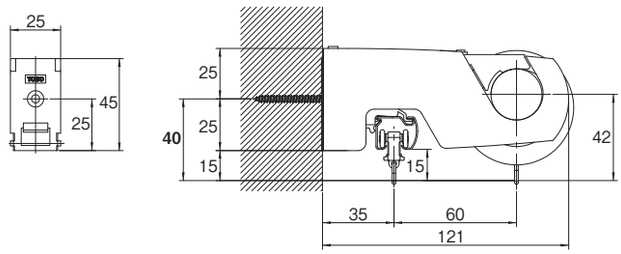

● 天井付

リングランナー内径38mm/外径56mm

天井付シングルブラケット付（ブラケット幅=35mm）

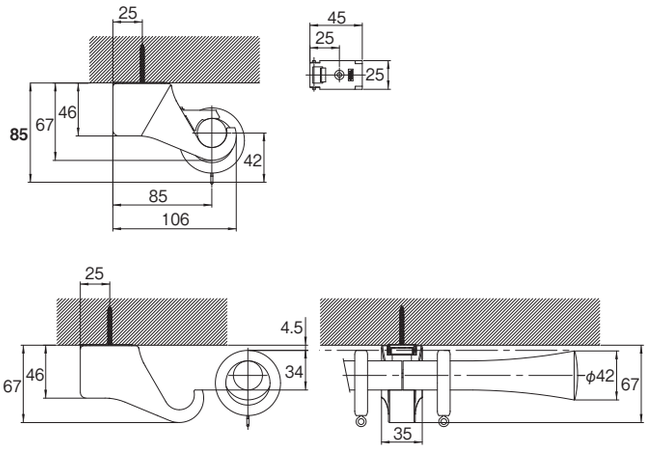

● ブラケット

〈キャップDの場合〉

平面図

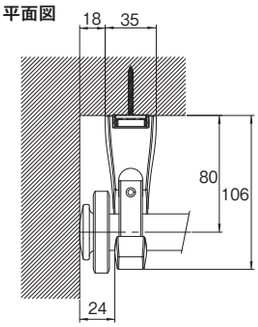

正面図

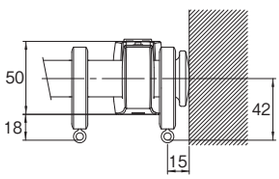

※片壁面の入隅部分に正面付した場合の取付寸法図です。
壁面にブラケットを寄せて取付け、キャップDとリングランナーをセットしてください。
カーテンの光漏れを抑えてスッキリと納めることができます。

〈キャップEの場合〉

平面図

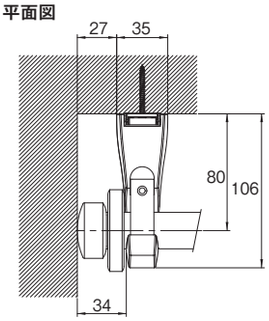

正面図

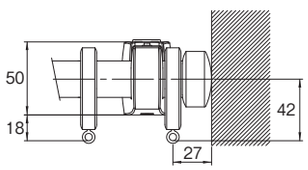

● キャップ

キャップA

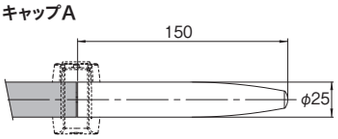

キャップB

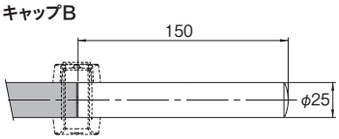

キャップC

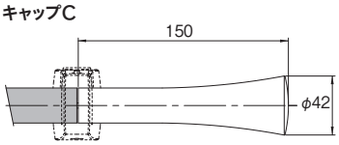

キャップD

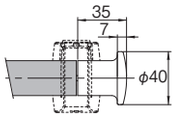

キャップE

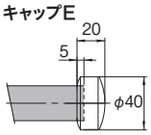

※キャップA・B・C・Dはポールとキャップの間に1mm程度のすき間を設けてください。ポールとキャップのズレを調整しやすくなります。
※キャップA・Bはリングランナーの抜け落ちを防止するリングストップを取り付けてください。

〈天井面の近くに取付ける際の注意点〉

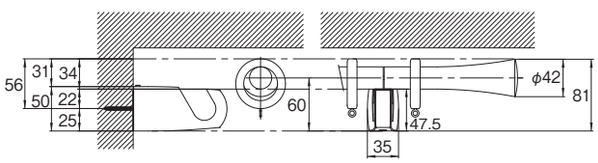

※取付けの際は、天井面からビスまで56mm以上（または天井面からブラケットの下端まで81mm以上）のスペースが必要です。
※シングルブラケット／Nダブルブラケットも同様です。

〈キャップEの場合〉

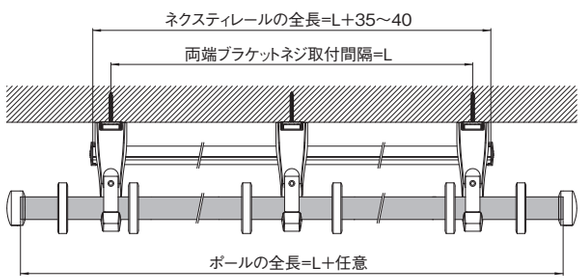

NEW モノ16
NEW グレイス ブライト16
ノルディ25
ウッディ レジオス25
ウッディ28
ラグレス33
ローレット 木目25
グレイス ノーヴァ19
グレイス フィーノ19
ヴィンクス22
ヴィンクス シェルフ
NEW ルブラン22
クラスト19
コルーナII
コルティナ
フィット アーキ
レガート シリーズ特長
レガート グラン
NEW レガート スクエア
NEW レガート プリモ
NEW レガート

WOODY REGIOS 25

ウッディレジオス 25

レール カット レールカットにつきましては P.591 をご覧ください。

環境共生商品 集成材 使用商品

メタルパーツと天然木が作るスマートなデザイン



参考見積例　2.10m基準

単位：円（税別）

キャップ	カラー	シングル正面付	ネクスティダブル正面付
A B C	ホワイトグレイン ナチュラルグレイン ライトグレイン ウォールナット	20,500	25,100
D	ダークマホガニー	19,100	23,700

使用部品　シングル付　　：ウッディレジオス25シングルセットと同じです。
ネクスティダブル付：ウッディレジオス25ネクスティダブルセットと同じです。

カラーラインナップ



ホワイトグレイン



ナチュラルグレイン



ライトグレイン



ウォールナット



ダークマホガニー



カーテンレール／ナチュラルグレイン　B キャップ

NEW
モノ16
NEW
グレイス
ブライト16
ノルディ25
ウッディ
レジオス25
ウッディ28
ラグレス33
ローレット
木目25
グレイス
ノーヴァ19
グレイス
フィーノ19
ヴィンクス22
ヴィンクス
シェルフ
NEW
ルブラン22
クラスト19
コルーナⅡ
コルティナ
フィット
アーキ
レガート
シリーズ特長
レガート
グラン
NEW
レガート
スクエア
NEW
レガート
プリモ
NEW
レガート

ウッディレジオス25

ラインナップ

Aキャップ

ホワイトグレイン



ナチュラルグレイン



ライトグレイン



ウォールナット



ダークマホガニー



Bキャップ

ホワイトグレイン

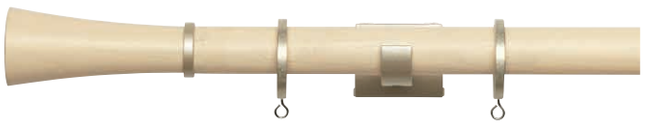

ナチュラルグレイン

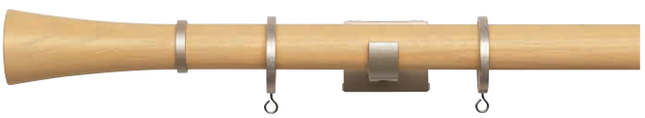

ライトグレイン



ウォールナット



ダークマホガニー



ネクスティダブルセット

ナチュラルグレイン　ネクスティダブル A セット



ネクスティダブルセットカラー対応表

ウッディレジオス 25	ネクスティ
ホワイトグレイン	ホワイトグレイン
ナチュラルグレイン	ナチュラルグレイン
ライトグレイン	ライトグレイン
ウォールナット	ウォールナット
ダークマホガニー	ダークマホガニー

ポール断面図（単位：mm）

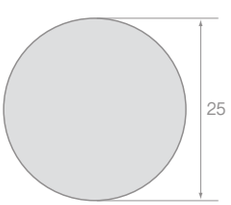

Cキャップ

ホワイトグレイン



ナチュラルグレイン



ライトグレイン



ウォールナット



ダークマホガニー



Dキャップ

ホワイトグレイン



ナチュラルグレイン



ライトグレイン



ウォールナット



ダークマホガニー



※天然木を使用しているため、各部品の色が多少異なる場合があります。

コーディネートアクセサリー



ホワイトグレイン　ナチュラルグレイン　ライトグレイン　ウォールナット　ダークマホガニー

ふさかけレジオス（1,320円／コ）

詳細 P.274



アイボリー　ブラウン　ブラック

タッセルJC75（5,800円／本）

詳細 P.300

NEW モノ16
NEW グレイス ブライト16
ノルディ25
ウッディ レジオス25
ウッディ28
ラグレス33
ローレット 木目25
グレイス ノーヴァ19
グレイス フィーノ19
ヴィンクス22
ヴィンクス シェルフ
NEW ルブラン22
クラスト19
コルーナII
コルティナ
フィット アーキ
レガート シリーズ特長
レガート グラン
NEW レガート スクエア
NEW レガート プリモ
NEW レガート

特長

施工性を考慮したブラケットを採用

■縦2本止めの場合

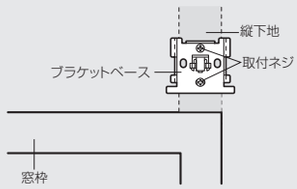

■横2本止めの場合

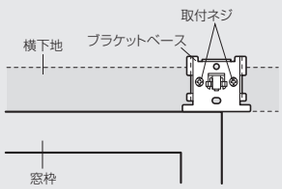

ワンタッチブラケットを採用

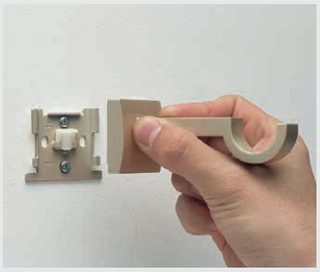

ブラケットはワンタッチ方式を採用しています。

※取付けプレートにブラケット本体を「カチッ」と音がするまで引っ掛けて確実に固定してください。

コンパクトキャップであらゆる場所へ施工可能

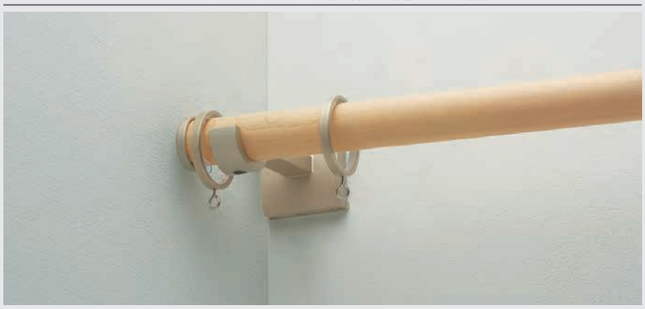

コンパクトなDキャップなら、袖壁が小さい窓や、エアコンの設置場所にも取付けが可能。

快適なカーテン操作を実現



■リングランナー

ヒートン部分が自由に回転するので、カーテンのヒダを正面に向けてきれいに納めることができます。

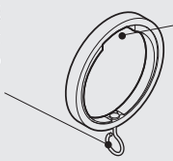

特殊形状のインナーリングでリングが乱れず正面を向いて並びます。

■エンドリングランナー

リングランナーの脱落を防止。



限りある天然資材を大切に



フィンガージョイントの部分が若干見えることがあります。



ポールやキャップ等には、天然木のムダを極力少なくするために、集成材を使用しています。貼り合わせ部分については目立たないように配慮していますが、接合部が若干見えることがあります。採用に当たってはご理解をお願いいたします。

※特に高温多湿の場所（浴室、脱衣室等）で使用しますと、フィンガージョイントの接着強度が落ち、落下する危険性があります。浴室等での使用はお避けください。

ウッディレジオス25の素材「アッシュ」について

モクセイ科の広葉樹で、北米が主な産地です。
木肌は白から褐色で粗い木目ですが、表面の加工によって、美しく本格的な木目に仕上がります。重さ、堅さともに優れていて、家具、内装材の他にバットなどにも使われることで有名です。
強く、はっきりした木目のため、スカンジナビアンモダンのイメージのウッディレジオス25に使用しています。
木製レールのナチュラルさとメタルのクールさがバランスよく、洗練された印象を与えるレールです。

価格

レール カット レールカットにつきましては P.591 をご覧ください。

シングルセット

ウッディレジオス25 シングル

箱詰数量/1セット　単位：円(税別)

サイズ	カラー	Aセット JANコード	Bセット JANコード	Cセット JANコード	価格	Dセット JANコード	価格	セット内容
2.10m	ホワイトグレイン	628288	628448	628608	20,500	628769	19,100	・ポール2.10m1本 ・リングランナー20コ ・シングルブラケット3コ ・キャップ2コ ・エンドリングランナー2コ ・取付ネジ
	ナチュラルグレイン	628325	628486	628646		628806		
	ライトグレイン	757353	757391	757438		757476		
	ウォールナット	628363	628523	628684		628844		
	ダークマホガニー	628400	628561	628721		628882		
3.10m	ホワイトグレイン	628295	628455	628615	26,100	628776	24,700	・ポール1.55m2本 ・キャップ2コ ・エンドリングランナー2コ ・取付ネジ ・ジョイントネジ1コ ・リングランナー30コ ・シングルブラケット3コ
	ナチュラルグレイン	628332	628493	628653		628813		
	ライトグレイン	757360	757407	757445		757483		
	ウォールナット	628370	628530	628691		628851		
	ダークマホガニー	628417	628578	628738		628899		

ネクスティダブルセット

ウッディレジオス25 ネクスティダブル

箱詰数量/1セット　単位：円(税別)

サイズ	カラー	Aセット JANコード	Bセット JANコード	Cセット JANコード	価格	Dセット JANコード	価格	セット内容
2.10m	ホワイトグレイン	628301	628462	628622	25,100	628783	23,700	・ポール2.10m1本 ・リングランナー20コ ・Nダブルブラケット3コ ・ネクスティキャップストップ2コ ・ネクスティマグネットランナー1組 ・キャップ2コ ・エンドリングランナー2コ ・ネクスティレール2.00m1本 ・ネクスティランナー18コ ・取付ネジ
	ナチュラルグレイン	628349	628509	628660		628820		
	ライトグレイン	757377	757414	757452		757490		
	ウォールナット	628387	628547	628707		628868		
	ダークマホガニー	628424	628585	628745		628905		
3.10m	ホワイトグレイン	628318	628479	628639	32,300	628790	30,900	・ポール1.55m2本 ・キャップ2コ ・エンドリングランナー2コ ・ネクスティレール1.50m2本 ・ネクスティ用ジョイントカバー1枚 ・ネクスティランナー28コ ・ネクスティシングルブラケット2コ ・ジョイントネジ1コ ・リングランナー30コ ・Nダブルブラケット3コ ・ネクスティジョイント1コ ・ネクスティキャップストップ2コ ・ネクスティマグネットランナー1組 ・取付ネジ
	ナチュラルグレイン	628356	628516	628677		628837		
	ライトグレイン	757384	757421	757469		757506		
	ウォールナット	628394	628554	628714		628875		
	ダークマホガニー	628431	628592	628752		628912		

※ダブルセットのネクスティレール・部品カラーは同色となります。
※取付ネジは装飾レールのブラケット用にナベφ3.5×35、機能性レールのブラケット用にナベφ3.5×25が付属しています。

NEW モノ16
NEW グレイスブライト16
ノルディ25
ウッディレジオス25
ウッディ28
ラグレス33
ローレット木目25
グレイスノーヴァ19
グレイスフィーノ19
ヴィンクス22
ヴィンクスシエルフ
NEW ルブラン22
クラスト19
コルーナII
コルティナ
フィットアーキ
レガートシリーズ特長
レガートグラン
NEW レガートスクエア
NEW レガートプリモ
NEW レガート

ウッディレジオス25

価格

レール カット レールカットにつきましては P.591 をご覧ください。

ウッディレジオス25 ポール

単位：円（税別）

サイズ / カラー	1.20m JANコード	1.20m 価格	2.10m JANコード	2.10m 価格	3.10m（1.55m×2本） JANコード	3.10m（1.55m×2本） 価格
ホワイトグレイン	629094		629100		629117	
ナチュラルグレイン	629124		629131		629148	
ライトグレイン	754376	**2,300**	754383	**3,600**	754390	**6,000**
ウォールナット	629155		629162		629179	
ダークマホガニー	629186		629193		629209	

ウッディレジオス25 部品

単位：円（税別）

	商品名	カラー	JANコード	単価	箱詰数量	箱詰価格
ランナー	リングランナー（整列リングランナー） 内径37mm　外径42mm 	パールベージュ	628929	**1,600**	1袋（5コ入）	**1,600**
ランナー	エンドリングランナー（ストップ機構付リングランナー） 	パールベージュ	628936	**700**	1組（2コ入）	**700**
ブラケット	シングルブラケット 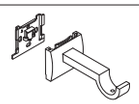	パールベージュ	628943	**2,200**	1コ	**2,200**
ブラケット	Nダブルブラケット 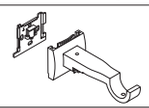	パールベージュ	628950	**2,600**	1コ	**2,600**
キャップ	キャップA 	ホワイトグレイン ナチュラルグレイン ライトグレイン ウォールナット ダークマホガニー	628967 628974 754406 628981 628998	**1,600**	1コ	**1,600**
キャップ	キャップB 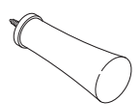	ホワイトグレイン ナチュラルグレイン ライトグレイン ウォールナット ダークマホガニー	629001 629018 754413 629025 629032	**1,600**	1コ	**1,600**
キャップ	キャップC 	ホワイトグレイン ナチュラルグレイン ライトグレイン ウォールナット ダークマホガニー	629049 629056 754420 629063 629070	**1,600**	1コ	**1,600**
キャップ	キャップD 	パールベージュ	629087	**900**	1コ	**900**
その他の部品	ジョイントネジ（1本入） φ5 タッピングネジ 	―	207506	**700**	1本	**700**

製品と仕上げ

部品名	素材	仕上げ
ポール	天然木	ホワイトグレイン/ナチュラルグレイン/ライトグレイン/ウォールナット/ダークマホガニー
キャップ	天然木、亜鉛ダイカスト	ホワイトグレイン/ナチュラルグレイン/ライトグレイン/ウォールナット/ダークマホガニー
リングランナー	真鍮、ポリアセタール樹脂、ステンレス	パールベージュ
エンドリングランナー	真鍮、ポリカーボネート樹脂、ステンレス	パールベージュ
ブラケット	亜鉛ダイカスト	パールベージュ

ブラケット取付間隔とカーテン許容荷重

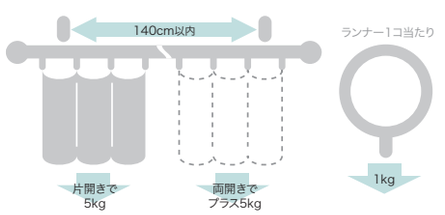

取付寸法図／キャップ寸法図（単位：mm）　※ドレープ・レース側ともにAフック仕様となります。

リングランナー内径37mm/外径42mm

●正面付〈縦2本止めの場合〉

シングルブラケット付（ブラケット幅=50mm）

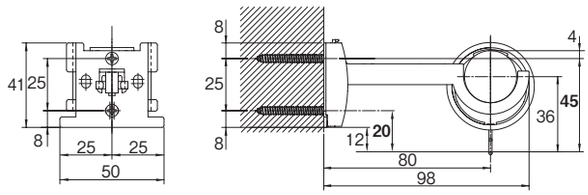

Nダブルブラケット付（ブラケット幅=50mm）

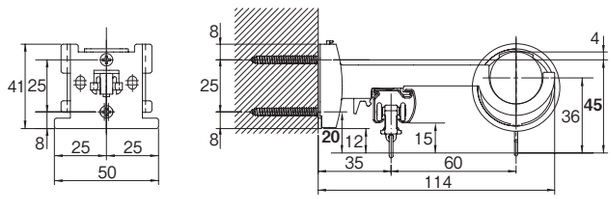

〈横2本止めの場合〉

シングルブラケット付（ブラケット幅=50mm）

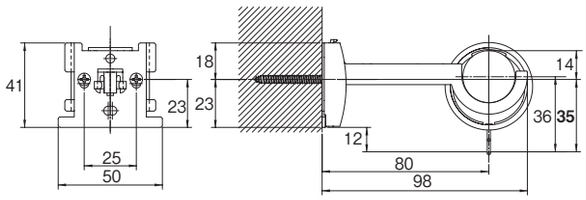

Nダブルブラケット付（ブラケット幅=50mm）

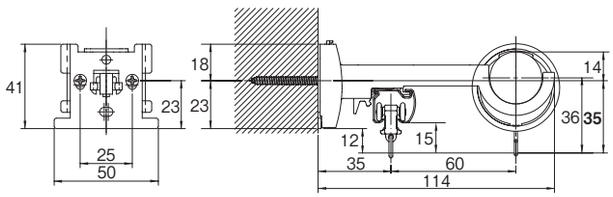

●ブラケット

平面図

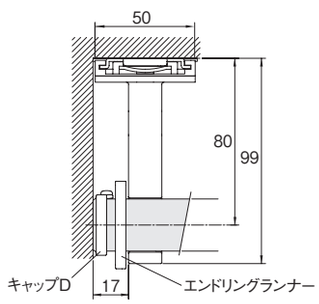

正面図

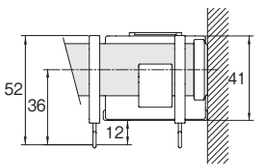

※片壁面の入隅部分に正面付した場合の取付け寸法図です。
壁面にブラケットを寄せて取付け、キャップDとリングランナーをセットしてください。
カーテンの光漏れを抑えてスッキリと納めることができます。

●キャップ

キャップA

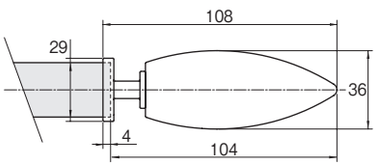

キャップB

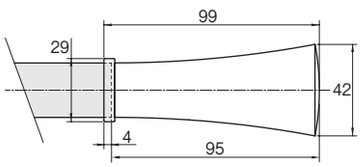

キャップC

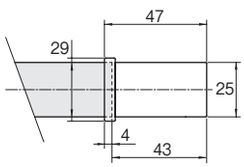

キャップD

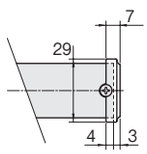

WOODY 28

ウッディ 28

レール カット レールカットにつきましては P.591 をご覧ください。

環境共生商品 集成材 使用商品

木の温もりを感じる定番ウッドレール



参考見積例　2.10m基準

単位：円（税別）

キャップ	カラー	シングル正面付	エリートダブル正面付
B D E	ホワイトグレイン ナチュラルグレイン ニューライトオーク ライトグレイン ミディアムグレイン ダークマホガニー	14,300	17,900
C		14,100	17,700

使用部品　シングル付　　：ウッディ28シングルセットと同じです。
　　エリートダブル付：ウッディ28エリートダブルセットと同じです。

カラーラインナップ



ホワイトグレイン



ナチュラルグレイン



ニューライトオーク



ライトグレイン



ミディアムグレイン



ダークマホガニー



カーテンレール／ミディアムグレイン　B キャップ
タッセル／ TC75　ブラウン&ベージュ（P.304）

NEW
モノ16
NEW
グレイス
ブライト16
ノルディ25
ウッディ
レジオス25
ウッディ28
ラグレス33
ローレット
木目25
グレイス
ノーヴァ19
グレイス
フィーノ19
ヴィンクス22
ヴィンクス
シェルフ
NEW
ルブラン22
クラスト19
コルーナⅡ
コルティナ
フィット
アーキ
レガート
シリーズ特長
レガート
グラン
NEW
レガート
スクエア
NEW
レガート
プリモ
NEW
レガート

ウッディ28

ラインナップ

Bキャップ

ホワイトグレイン

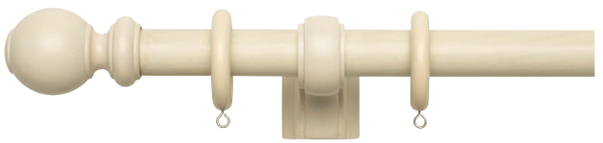

ナチュラルグレイン

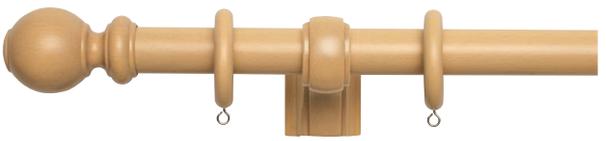

ニューライトオーク

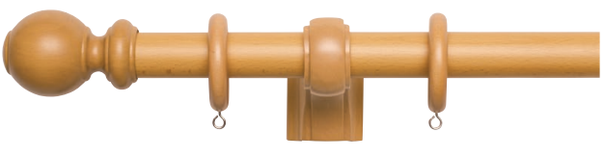

ライトグレイン

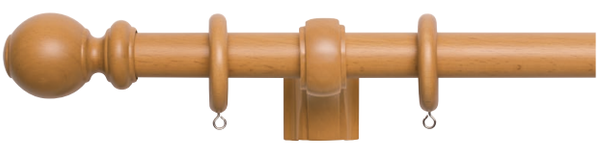

ミディアムグレイン

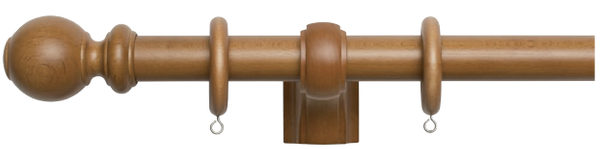

ダークマホガニー

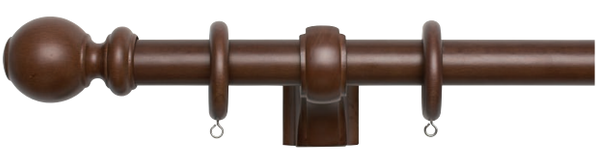

Cキャップ

ホワイトグレイン

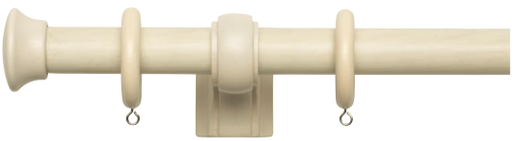

ナチュラルグレイン

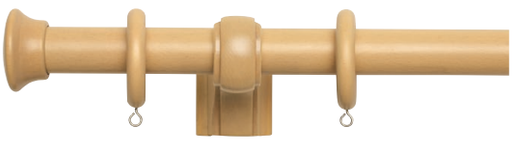

ニューライトオーク

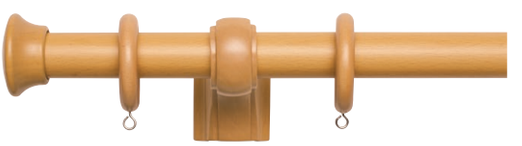

ライトグレイン

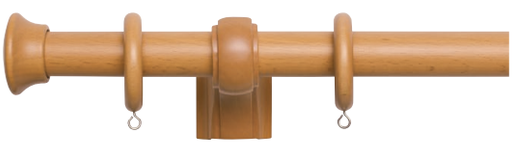

ミディアムグレイン

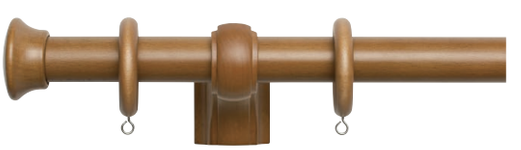

ダークマホガニー

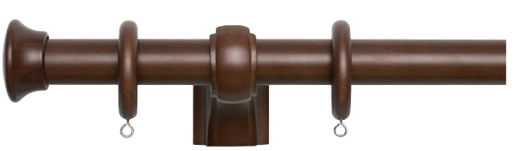

エリートダブルセット

ミディアムグレイン　エリートダブル B セット

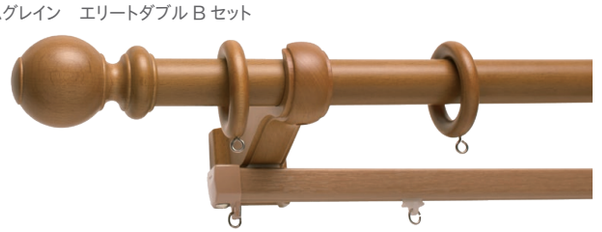

エリートダブルセットカラー対応表

ウッディ 28	エリート
ホワイトグレイン	ホワイトグレイン
ナチュラルグレイン	ナチュラルグレイン
ニューライトオーク	ライトグレイン
ライトグレイン	ライトグレイン
ミディアムグレイン	マイルドグレイン
ダークマホガニー	Nダークマホガニー

ポール断面図（単位：mm）

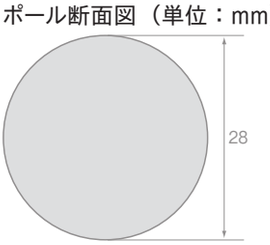

Dキャップ

ホワイトグレイン

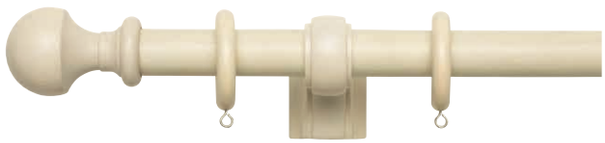

ナチュラルグレイン

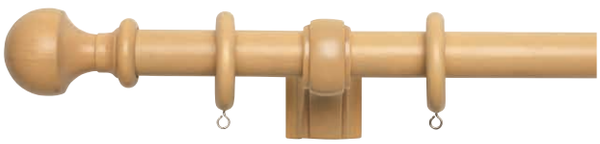

ニューライトオーク

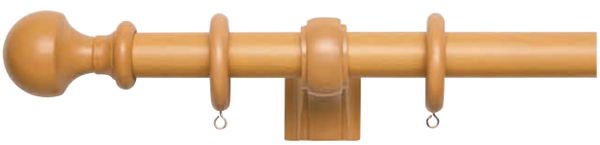

ライトグレイン

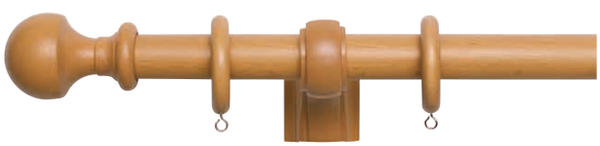

ミディアムグレイン

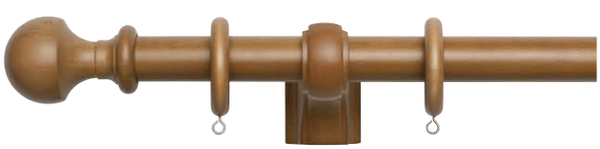

ダークマホガニー

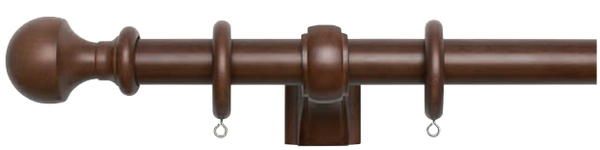

Eキャップ

ホワイトグレイン

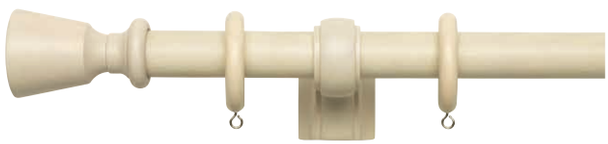

ナチュラルグレイン

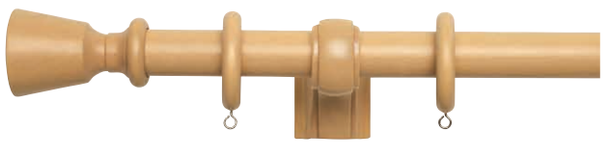

ニューライトオーク

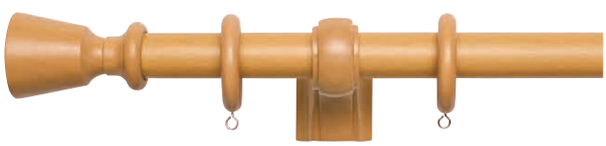

ライトグレイン

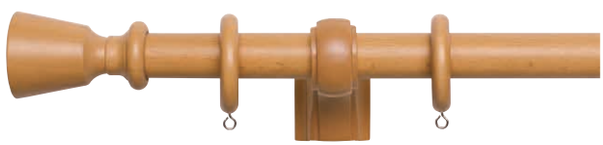

ミディアムグレイン

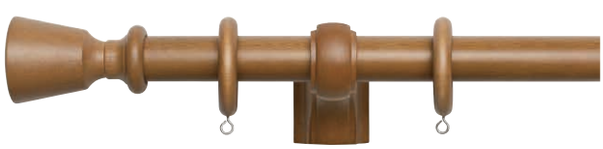

ダークマホガニー



※天然木を使用しているため、各部品の色が多少異なる場合があります。

コーディネートアクセサリー



ホワイト



ナチュラルグレイン



ライトオーク



ライトグレイン



ミディアムグレイン



ダークマホガニー

ふさかけウッディA 詳細 P.273
(1,450円／コ)



ホワイト

タッセル DS70 詳細 P.303
(5,500円／本)

NEW モノ16
NEW グレイス ブライト16
ノルディ25
ウッディ レジオス25
ウッディ28
ラグレス33
ローレット 木目25
グレイス ノーヴァ19
グレイス フィーノ19
ヴィンクス22
ヴィンクス シェルフ
NEW ルブラン22
クラスト19
コルーナII
コルティナ
フィット アーキ
レガート シリーズ特長
レガート グラン
NEW レガート スクエア
NEW レガート プリモ
NEW レガート

特長

ウッディ28の素材「ビーチ」について

ブナ科の広葉樹で北米、ヨーロッパが主な産地です。やや赤みがかった木肌で、木目は細かくまっすぐで、飽きのこないものです。
計画的に育成伐採されており、森林資源への配慮も行き届いた材料です。
家具、ドア、床材などの他に、無味無臭のため食器に多用されます。身の回りでよく見かける材質です。
家具、床材などと合わせやすいシンプルな木目のため、「ウッディ 28」「レガート」等幅広くお使いいただける製品に使用しています。

限りある天然資材を大切に



フィンガージョイント



木材の貼り合わせ



ポールやキャップなどには、天然木のムダを極力少なくするために、集成材を使用しています。
貼り合わせ部分については目立たないように配慮していますが、接合部が若干見えることがあります。
採用にあたってはご理解をお願いいたします。
※特に高温多湿の場所（浴室、脱衣室等）で使用しますと、フィンガージョイントの接着強度が落ち、落下する危険性があります。
浴室等での使用はお避けください。

施工性を考慮したブラケットを採用

■ワンタッチブラケット



ブラケットはワンタッチ方式を採用しています。
固定ネジを使用しない方式ですので、取付けも簡単です。
※取付プレートにブラケット本体を「カチッ」と音がするまで引っ掛けて確実に固定してください。

■縦2本止めの場合

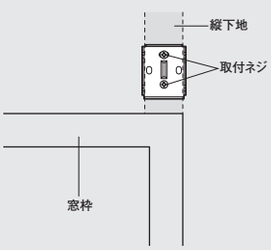

■横2本止めの場合

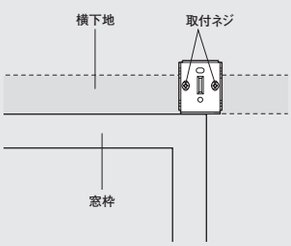

■Eダブルブラケット

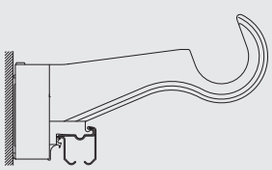

エリートダブルセットの際に使用するEダブルブラケットは、エリート用のブラケットが一体になっています。

ジョイント仕様

ジョイントボルト
3.10m（1.55m×2本）ポールをジョイントする場合

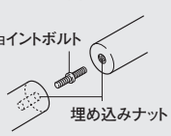

3.10m（1.55m×2本）ポールの片端には埋め込みナットが埋め込まれています。付属のジョイントボルトで接続してください。

ジョイントネジ
1.20mポール、2.10mポール同士をジョイントする場合

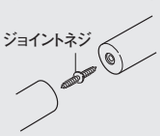

1.20mポールと2.10mポールの端部には埋め込みナットは埋め込まれていません。ジョイントネジ（別売り）で接続してください。

レール カット レールカットにつきましては P.591 をご覧ください。

価格

シングルセット

ウッディ28 シングル

箱詰数量/1セット　単位：円（税別）

サイズ	カラー	Bセット JANコード	Dセット JANコード	Eセット JANコード	価格	セット内容
2.10m	ホワイトグレイン	626406	626659	626895	14,300	・ポール2.10m1本 ・キャップ2コ ・リングランナー24コ ・シングルブラケット2コ ・取付ネジ
	ナチュラルグレイン	626444	626697	626932		
	ニューライトオーク	626482	626734	626970		
	ライトグレイン	626529	626772	627014		
	ミディアムグレイン	626567	626819	627052		
	ダークマホガニー	626604	626857	627090		
3.10m	ホワイトグレイン	626413	626666	626901	21,100	・ポール1.55m2本 ・リングランナー36コ ・ジョイントボルト1コ ・取付ネジ ・キャップ2コ ・シングルブラケット2コ ・中間サポート1コ
	ナチュラルグレイン	626451	626703	626949		
	ニューライトオーク	626499	626741	626987		
	ライトグレイン	626536	626789	627021		
	ミディアムグレイン	626574	626826	627069		
	ダークマホガニー	626611	626864	627106		

ウッディ28 シングル

箱詰数量/1セット　単位：円（税別）

サイズ	カラー	Cセット JANコード	価格	セット内容
2.10m	ホワイトグレイン	627137	14,100	・ポール2.10m1本 ・キャップ2コ ・リングランナー24コ ・シングルブラケット2コ ・取付ネジ
	ナチュラルグレイン	627175		
	ニューライトオーク	627212		
	ライトグレイン	627250		
	ミディアムグレイン	627298		
	ダークマホガニー	627335		
3.10m	ホワイトグレイン	627144	20,900	・ポール1.55m2本 ・リングランナー36コ ・ジョイントボルト1コ ・取付ネジ ・キャップ2コ ・シングルブラケット2コ ・中間サポート1コ
	ナチュラルグレイン	627182		
	ニューライトオーク	627229		
	ライトグレイン	627267		
	ミディアムグレイン	627304		
	ダークマホガニー	627359		

エリートダブルセット

ウッディ28 エリートダブル

箱詰数量/1セット　単位：円（税別）

サイズ	カラー	Bセット JANコード	Dセット JANコード	Eセット JANコード	価格	セット内容
2.10m	ホワイトグレイン	626420	626673	626918	17,900	・ポール2.10m1本 ・キャップ2コ ・リングランナー24コ ・Eダブルブラケット2コ ・エリートレール2.00m1本 ・エリートキャップストップ2コ ・エリートランナー18コ ・エリートマグネットランナー1組 ・エリートシングルブラケット1コ ・取付ネジ
	ナチュラルグレイン	626468	626710	626956		
	ニューライトオーク	626505	626758	626994		
	ライトグレイン	626543	626796	627038		
	ミディアムグレイン	626581	626833	627076		
	ダークマホガニー	626628	626871	627113		
3.10m	ホワイトグレイン	626437	626680	626925	26,400	・ポール1.55m2本 ・キャップ2コ ・リングランナー36コ ・Eダブルブラケット2コ ・Eダブル中間サポート1コ ・ジョイントボルト1コ ・エリートレール1.50m2本 ・エリートジョイント1コ ・エリートキャップストップ2コ ・エリートランナー28コ ・エリートマグネットランナー1組 ・エリートシングルブラケット2コ ・取付ネジ ・エリート用ジョイントカバー1枚
	ナチュラルグレイン	626475	626727	626963		
	ニューライトオーク	626512	626765	627007		
	ライトグレイン	626550	626802	627045		
	ミディアムグレイン	626598	626840	627083		
	ダークマホガニー	626642	626888	627120		

ウッディ28 エリートダブル

箱詰数量/1セット　単位：円（税別）

サイズ	カラー	Cセット JANコード	価格	セット内容
2.10m	ホワイトグレイン	627151	17,700	・ポール2.10m1本 ・キャップ2コ ・リングランナー24コ ・Eダブルブラケット2コ ・エリートレール2.00m1本 ・エリートキャップストップ2コ ・エリートランナー18コ ・エリートマグネットランナー1組 ・エリートシングルブラケット1コ ・取付ネジ
	ナチュラルグレイン	627199		
	ニューライトオーク	627236		
	ライトグレイン	627274		
	ミディアムグレイン	627311		
	ダークマホガニー	627366		
3.10m	ホワイトグレイン	627168	26,200	・ポール1.55m2本 ・キャップ2コ ・リングランナー36コ ・Eダブルブラケット2コ ・Eダブル中間サポート1コ ・ジョイントボルト1コ ・エリートレール1.50m2本 ・エリートジョイント1コ ・エリートキャップストップ2コ ・エリートランナー28コ ・エリートマグネットランナー1組 ・エリートシングルブラケット2コ ・取付ネジ ・エリート用ジョイントカバー1枚
	ナチュラルグレイン	627205		
	ニューライトオーク	627243		
	ライトグレイン	627281		
	ミディアムグレイン	627328		
	ダークマホガニー	627373		

※エリートレールは、ニューライトオークの場合ライトグレイン、ミディアムグレインの場合マイルドグレイン、ダークマホガニーの場合Nダークマホガニーとなります。
※取付ネジは装飾レールのブラケット用にナベφ3.5×35、機能性レールのブラケット用にナベφ3.5×25が付属しています。

NEW モノ16
NEW グレイスブライト16
ノルディ25
ウッディレジオス25
ウッディ28
ラグレス33
ローレット木目25
グレイスノーヴァ19
グレイスフィーノ19
ヴィンクス22
ヴィンクスシエルフ
NEW ルブラン22
クラスト19
コルーナII
コルティナ
フィットアーキ
レガートシリーズ特長
レガートグラン
NEW レガートスクエア
NEW レガートプリモ
NEW レガート

レール カット レールカットにつきましては P.591 をご覧ください。

価格

ウッディ28 ポール

単位：円（税別）

カラー＼サイズ	1.20m JANコード	1.20m 価格	2.10m JANコード	2.10m 価格	3.10m（1.55m×2本） JANコード	3.10m（1.55m×2本） 価格
ホワイトグレイン	628103	2,600	628110	4,100	628127	6,700
ナチュラルグレイン	628134		628141		628158	
ニューライトオーク	628165		628172		628189	
ライトグレイン	628196		628202		628219	
ミディアムグレイン	628226		628233		628240	
ダークマホガニー	628257		628264		628271	

※3.10mはジョイントボルト仕様となります。

ウッディ28 部品

単位：円（税別）

	商品名	カラー	JANコード	単価	箱詰数量	箱詰価格
ランナー	リングランナー  内径38mm　外径59mm	ホワイトグレイン	627380	1,500	1袋（6コ入）	1,500
		ナチュラルグレイン	627397			
		ニューライトオーク	627403			
		ライトグレイン	627410			
		ミディアムグレイン	627427			
		ダークマホガニー	627434			
ブラケット	シングルブラケット 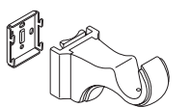	ホワイトグレイン	627687	1,300	1コ	1,300
		ナチュラルグレイン	627694			
		ニューライトオーク	627700			
		ライトグレイン	627717			
		ミディアムグレイン	627724			
		ダークマホガニー	627731			
	中間サポート 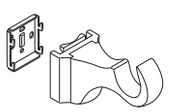	ホワイトグレイン	627809	1,200	1コ	1,200
		ナチュラルグレイン	627816			
		ニューライトオーク	627823			
		ライトグレイン	627830			
		ミディアムグレイン	627847			
		ダークマホガニー	627854			
	エキストラシングルブラケット 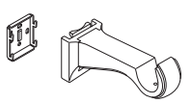	ホワイトグレイン	665160	1,300	1コ	1,300
		ナチュラルグレイン	665177			
		ニューライトオーク	665184			
		ライトグレイン	665191			
		ミディアムグレイン	665207			
		ダークマホガニー	665214			
	エキストラ中間サポート 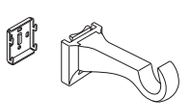	ホワイトグレイン	665221	1,200	1コ	1,200
		ナチュラルグレイン	665238			
		ニューライトオーク	665245			
		ライトグレイン	665252			
		ミディアムグレイン	665269			
		ダークマホガニー	665276			
	Eダブルブラケット 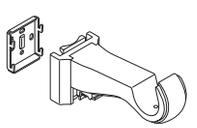 ※エリートとのダブル付用ブラケットです。	ホワイトグレイン	627748	1,400	1コ	1,400
		ナチュラルグレイン	627755			
		ニューライトオーク	627762			
		ライトグレイン	627779			
		ミディアムグレイン	627786			
		ダークマホガニー	627793			
	Eダブル中間サポート 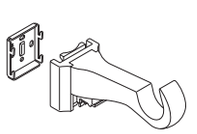	ホワイトグレイン	627861	1,300	1コ	1,300
		ナチュラルグレイン	627878			
		ニューライトオーク	627885			
		ライトグレイン	627892			
		ミディアムグレイン	627908			
		ダークマホガニー	627915			

単位：円（税別）

	商品名	カラー	JANコード	単価	箱詰数量	箱詰価格
キャップ	キャップB 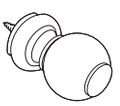	ホワイトグレイン	627441	800	1コ	800
		ナチュラルグレイン	627458			
		ニューライトオーク	627465			
		ライトグレイン	627472			
		ミディアムグレイン	627489			
		ダークマホガニー	627496			
	キャップC 	ホワイトグレイン	627502	700	1コ	700
		ナチュラルグレイン	627519			
		ニューライトオーク	627526			
		ライトグレイン	627533			
		ミディアムグレイン	627540			
		ダークマホガニー	627557			
	キャップD 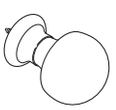	ホワイトグレイン	627564	800	1コ	800
		ナチュラルグレイン	627571			
		ニューライトオーク	627588			
		ライトグレイン	627595			
		ミディアムグレイン	627601			
		ダークマホガニー	627618			
	キャップE 	ホワイトグレイン	627625	800	1コ	800
		ナチュラルグレイン	627632			
		ニューライトオーク	627649			
		ライトグレイン	627656			
		ミディアムグレイン	627663			
		ダークマホガニー	627670			
その他の部品	ジョイントネジ φ5 タッピングネジ 	ー	207506	700	1コ	700

※ジョイントネジは、3.10m（1.55m×2本）ポールには使用できません。1.20mと2.10mポール同士をジョイントする場合にお使いください。詳細はP.78をご確認ください。

製品と仕上げ

部品名	素材	仕上げ
ポール	天然木	ホワイトグレイン/ナチュラルグレイン/ニューライトオーク/ライトグレイン/ミディアムグレイン/ダークマホガニー
リングランナー		
キャップ		
ブラケット		

ブラケット取付間隔とカーテン許容荷重

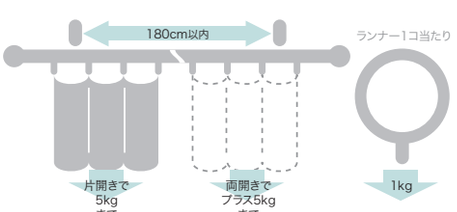

取付寸法図／キャップ寸法図（単位：mm）

リングランナー内径38mm/外径59mm

● 正面付

〈縦2本止めの場合〉

シングルブラケット付（ブラケット幅=50mm）

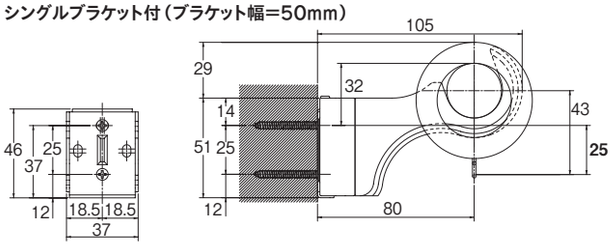

エキストラシングルブラケット付（ブラケット幅=50mm）

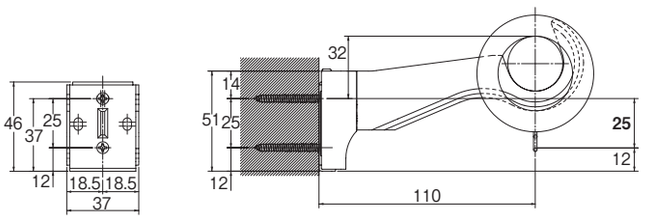

Eダブルブラケット付（ブラケット幅=50mm）

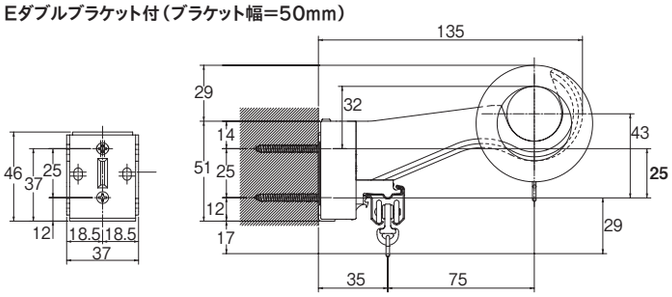

〈横2本止めの場合〉

シングルブラケット付（ブラケット幅=50mm）

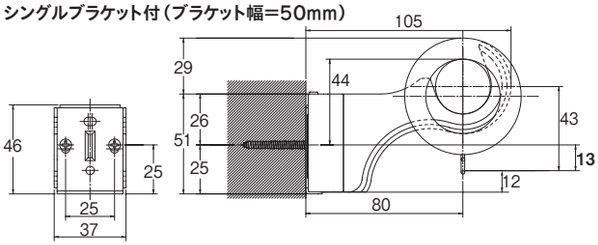

エキストラシングルブラケット付（ブラケット幅=50mm）

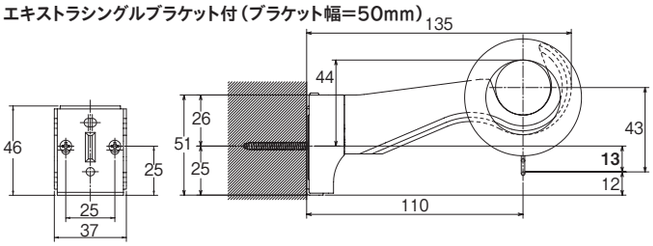

Eダブルブラケット付（ブラケット幅=50mm）

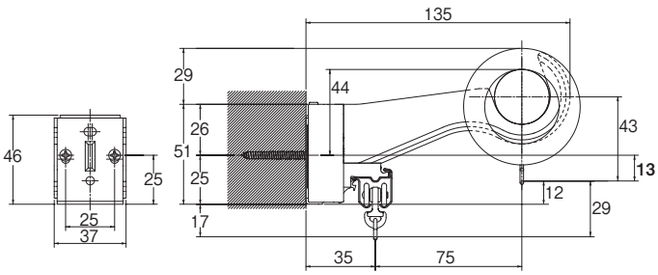

〈天井面の近くに取付ける際の注意点〉

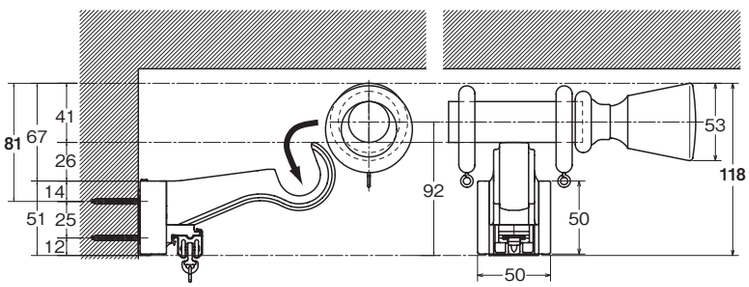

※取付けの際は、天井面から上ビスまで81mm以上（または天井面からブラケットの下端まで118mm以上）のスペースが必要です。
※シングルブラケット／ダブルブラケットも同様です。

● キャップ

キャップB

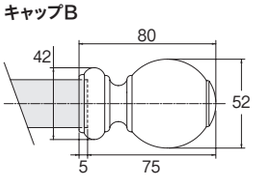

キャップD

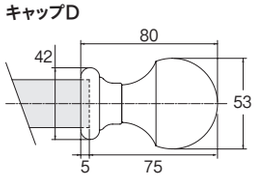

キャップE

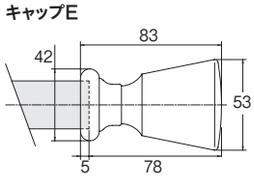

キャップC

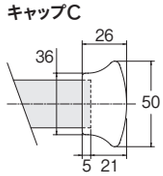

NEW モノ16
NEW グレイス ブライト16
ノルディ25
ウッディ レジオス25
ウッディ28
ラグレス33
ローレット 木目25
グレイス ノーヴァ19
グレイス フィーノ19
ヴィンクス22
ヴィンクス シェルフ
NEW ルブラン22
クラスト19
コルーナII
コルティナ
フィット アーキ
レガート シリーズ特長
レガート グラン
NEW レガート スクエア
NEW レガート プリモ
NEW レガート

LAGRES 33

ラグレス 33

レール カット レールカットにつきましては P.591 をご覧ください。

環境共生商品 集成材 使用商品

存在感あるウッドポールで
上質でエレガントな雰囲気



参考見積例　2.10m基準

単位：円（税別）

キャップ	カラー	シングル正面付	エリートダブル正面付
B	ライトオーク	19,700	23,300
D	ミディアムオーク	22,700	26,300
F	ダークオーク	39,500	43,100
H		19,100	22,700
G	アンティークホワイト	25,200	28,800

使用部品　シングル付　　：ラグレス33シングルセットと同じです。
　　エリートダブル付：ラグレス33エリートダブルセットと同じです。

カラーラインナップ



アンティークホワイト



ライトオーク



ミディアムオーク



ダークオーク



タッセル／ ES80　ホワイト



カーテンレール／アンティークホワイト　G キャップ

NEW モノ16
NEW グレイス ブライト16
ノルディ25
ウッディ レジオス25
ウッディ28
ラグレス33
ローレット 木目25
グレイス ノーヴァ19
グレイス フィーノ19
ヴィンクス22
ヴィンクス シェルフ
NEW ルブラン22
クラスト19
コルーナⅡ
コルティナ
フィット アーキ
レガート シリーズ特長
レガート グラン
NEW レガート スクエア
NEW レガート プリモ
NEW レガート

ラグレス33

ラインナップ

B キャップ

アンティークホワイト



ライトオーク



ミディアムオーク



ダークオーク



D キャップ

アンティークホワイト



ライトオーク



ミディアムオーク



ダークオーク



エリートダブルセット

ダークオーク　エリートダブルBセット



エリートダブルセットカラー対応表

ラグレス 33	エリート
アンティークホワイト	ホワイトグレイン
ライトオーク	ライトグレイン
ミディアムオーク	マイルドグレイン
ダークオーク	Nウォールナット

ポール断面図（単位：mm）



H キャップ

アンティークホワイト



ライトオーク



ミディアムオーク



ダークオーク



F キャップ

アンティークホワイト



ライトオーク



ミディアムオーク



ダークオーク



G キャップ

アンティークホワイト



※天然木を使用しているため、各部品の色が多少異なる場合があります。

コーディネートアクセサリー

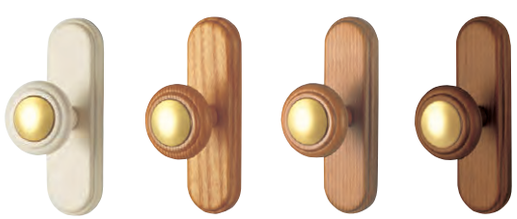

アンティークホワイト　ライトオーク　ミディアムオーク　ダークオーク

ふさかけラグレス B（2,900 円／組（2 コ入））

詳細 P.270



ベージュ　ゴールド　セピア　ラベンダー　ペールピンク　オリーブ

タッセル MS75（4,020 円／本）

詳細 P.309

NEW モノ16
NEW グレイス ブライト16
ノルディ25
ウッディ レジオス25
ウッディ28
ラグレス33
ローレット 木目25
グレイス ノーヴァ19
グレイス フィーノ19
ヴィンクス22
ヴィンクス シェルフ
NEW ルブラン22
クラスト19
コルーナII
コルティナ
フィット アーキ
レガート シリーズ特長
レガート グラン
NEW レガート スクエア
NEW レガート プリモ
NEW レガート

特長

ラグレス33の素材「アッシュ」について

モクセイ科の広葉樹で、北米が主な産地です。
木肌は白から褐色で粗い木目ですが、表面の加工によって、美しく本格的な木目に仕上がります。重さ、堅さともに優れていて、家具、内装材の他にバットなどにも使われることで有名です。
強く、はっきりした木目のため、オーセンティックなイメージの「ラグレス33」に使用しています。直径33mmの存在感あるポールは、木目を和らげる2重塗装など、他の木製カーテンレールより時間をかけて作られる高級品です。

木目をやわらかく見せる二重塗装仕上げ


アンティークホワイト


ライトオーク


ミディアムオーク


ダークオーク

ポールには、一度ホワイトカラーを下塗りしてから木目カラーを上塗りする2重塗装方法を採用しています。木目をやわらかく見せる効果があり、木の持つ優しくあたたかい風合いが感じられます。
さらにアンティークホワイトは、ポールの加工と2色の塗料で風格のある仕上げです。

限りある天然資材を大切に

ポールやキャップなどには、天然木のムダを極力少なくするために、集成材を使用しています。貼り合わせ部分については目立たないように配慮していますが、接合部が若干見えることがあります。採用に当たってはご理解をお願いいたします。

※特に高温多湿の場所（浴室、脱衣室等）で使用しますと、フィンガージョイントの接着強度が落ち、落下する危険性があります。浴室等での使用はお避けください。



〈ポール〉

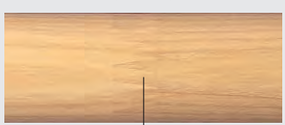
フィンガージョイントの部分が若干見えることがあります。

〈キャップ〉


2枚の木材の貼り合わせ部分が若干見えることがあります。

ワンタッチブラケットを採用



ブラケットはワンタッチ方式を採用しています。
固定ネジを使用しない方式ですので、取付けも簡単です。
取付けプレートにブラケット本体を「カチッ」と音がするまで引っ掛けて確実に固定してください。

ジョイント仕様

ジョイントボルト
3.10m（1.55m×2本）ポールをジョイントする場合

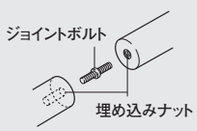

3.10m（1.55m×2本）ポールの片端には埋め込みナットが埋め込まれています。付属のジョイントボルトで接続してください。

ジョイントネジ
1.20mポール、2.10mポール同士をジョイントする場合



1.20mポールと2.10mポールの端部には埋め込みナットは埋め込まれていません。ジョイントネジ（別売り）で接続してください。

ダブル付の場合

エリートレールの長さをラグレス33のブラケット間隔に揃えるとカーテンの仕上りが美しく見えます。

「ダブル付」取付けの際のご注意

以下の手順でプレートを固定してください。

①取付けプレートの上側にあるネジ穴を使い、取付けプレートをネジで固定してください。

②取付けプレートの下部にエリートシングルブラケットを差し込んでください。

③取付けプレートの最下部にあるU字溝とエリートシングルブラケットのネジ穴を合わせ、ネジで一緒に固定してください。

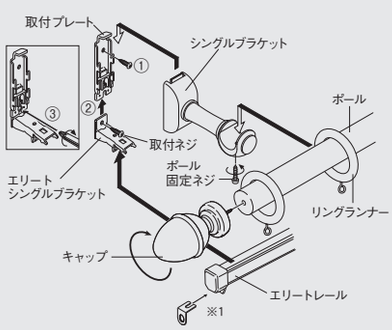

シングル付の場合

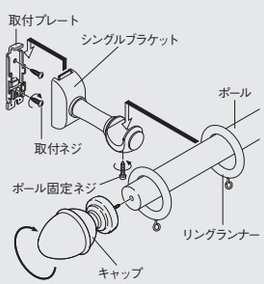

※リングランナー、キャップをセットしたポールをブラケットに乗せ、ポール上部を手で軽く押さえながら、ポール固定ネジで固定してください。

※1 リターンを付ける場合には、「キャップ一体型リターン金具」を別途お買い求めください。



キャップ一体型リターン金具（1コ入）　単位：円（税別）

カラー	JANコード	単価	箱詰数量	箱詰価格
共通	786919	**100**	1コ	**100**

ラグレス33

価格

レール カット レールカットにつきましては P.591 をご覧ください。

シングルセット

ラグレス33 シングル Bセット

箱詰数量/1セット　単位：円（税別）

サイズ	カラー	Bセット JANコード	価格	セット内容		
2.10m	アンティークホワイト	564579	21,000	・ポール2.10m1本 ・シングルブラケット（プレート付）2コ	・キャップ2コ ・取付ネジ	・リングランナー24コ
	ライトオーク	564586	19,700			
	ミディアムオーク	564593				
	ダークオーク	564609				
3.10m	アンティークホワイト	564616	30,600	・ポール1.55m2本 ・シングルブラケット（プレート付）2コ ・取付ネジ	・キャップ2コ ・中間サポート（プレート付）1コ	・リングランナー36コ ・ジョイントボルト1コ
	ライトオーク	564623	28,600			
	ミディアムオーク	564630				
	ダークオーク	564647				

ラグレス33 シングル Dセット

箱詰数量/1セット　単位：円（税別）

サイズ	カラー	Dセット JANコード	価格	セット内容		
2.10m	アンティークホワイト	543918	24,400	・ポール2.10m1本 ・シングルブラケット（プレート付）2コ	・キャップ2コ ・取付ネジ	・リングランナー24コ
	ライトオーク	473406	22,700			
	ミディアムオーク	473420				
	ダークオーク	473444				
3.10m	アンティークホワイト	543925	34,000	・ポール1.55m2本 ・シングルブラケット（プレート付）2コ ・取付ネジ	・キャップ2コ ・中間サポート（プレート付）1コ	・リングランナー36コ ・ジョイントボルト1コ
	ライトオーク	473413	31,600			
	ミディアムオーク	473437				
	ダークオーク	473451				

ラグレス33 シングル Fセット

箱詰数量/1セット　単位：円（税別）

サイズ	カラー	Fセット JANコード	価格	セット内容		
2.10m	アンティークホワイト	543932	40,200	・ポール2.10m1本 ・シングルブラケット（プレート付）2コ	・キャップ2コ ・取付ネジ	・リングランナー24コ
	ライトオーク	473529	39,500			
	ミディアムオーク	473543				
	ダークオーク	473574				
3.10m	アンティークホワイト	543949	55,800	・ポール1.55m2本 ・シングルブラケット（プレート付）2コ ・取付ネジ	・キャップ2コ ・中間サポート（プレート付）1コ	・リングランナー36コ ・ジョイントボルト1コ
	ライトオーク	473536	54,600			
	ミディアムオーク	473567				
	ダークオーク	473581				

ラグレス33 シングル Gセット

箱詰数量/1セット　単位：円（税別）

サイズ	カラー	Gセット JANコード	価格	セット内容		
2.10m	アンティークホワイト	543956	25,200	・ポール2.10m1本 ・シングルブラケット（プレート付）2コ	・キャップ2コ ・取付ネジ	・リングランナー24コ
3.10m	アンティークホワイト	543963	34,800	・ポール1.55m2本 ・シングルブラケット（プレート付）2コ ・取付ネジ	・キャップ2コ ・中間サポート（プレート付）1コ	・リングランナー36コ ・ジョイントボルト1コ

ラグレス33 シングル Hセット

箱詰数量/1セット　単位：円（税別）

サイズ	カラー	Hセット JANコード	価格	セット内容		
2.10m	アンティークホワイト	543833	20,600	・ポール2.10m1本 ・シングルブラケット（プレート付）2コ	・キャップ2コ ・取付ネジ	・リングランナー24コ
	ライトオーク	543857	19,100			
	ミディアムオーク	543871				
	ダークオーク	543895				
3.10m	アンティークホワイト	543840	30,200	・ポール1.55m2本 ・シングルブラケット（プレート付）2コ ・取付ネジ	・キャップ2コ ・中間サポート（プレート付）1コ	・リングランナー36コ ・ジョイントボルト1コ
	ライトオーク	543864	28,000			
	ミディアムオーク	543888				
	ダークオーク	543901				

※取付ネジは装飾レールのブラケット用にナベφ4.0×35、機能性レールのブラケット用にナベφ3.5×25が付属しています。

NEW モノ16
NEW グレイス ブライト16
ノルディ25
ウッディ レジオス25
ウッディ28
ラグレス33
ローレット 木目25
グレイス ノーヴァ19
グレイス フィーノ19
ヴィンクス22
ヴィンクス シェルフ
NEW ルブラン22
クラスト19
コルーナII
コルティナ
フィット アーキ
レガート シリーズ特長
レガート グラン
NEW レガート スクエア
NEW レガート プリモ
NEW レガート

価格

レール カット レールカットにつきましては P.591 をご覧ください。

エリートダブルセット

ラグレス33 エリートダブル Bセット

箱詰数量/1セット　単位：円（税別）

サイズ	カラー	Bセット JANコード	価格	セット内容
2.10m	アンティークホワイト	564654	24,600	・ポール2.10m1本　・キャップ2コ　・リングランナー24コ ・シングルブラケット（プレート付）2コ　・エリートレール2.00m1本　・エリートランナー18コ ・エリートマグネットランナー1組　・エリートキャップストップ2コ　・エリートブラケット3コ　・取付ネジ
	ライトオーク	564661	23,300	
	ミディアムオーク	564678		
	ダークオーク	564685		
3.10m	アンティークホワイト	564692	35,900	・ポール1.55m2本　・キャップ2コ　・リングランナー36コ　・シングルブラケット（プレート付）2コ ・中間サポート（プレート付）1コ　・ジョイントボルト1コ　・エリートレール1.50m2本 ・エリートジョイント1コ　・エリート用ジョイントカバー1枚　・エリートランナー28コ ・エリートマグネットランナー1組　・エリートキャップストップ2コ　・エリートブラケット5コ　・取付ネジ
	ライトオーク	564708	33,900	
	ミディアムオーク	564715		
	ダークオーク	564722		

ラグレス33 エリートダブル Dセット

箱詰数量/1セット　単位：円（税別）

サイズ	カラー	Dセット JANコード	価格	セット内容
2.10m	アンティークホワイト	544052	28,000	・ポール2.10m1本　・キャップ2コ　・リングランナー24コ ・シングルブラケット（プレート付）2コ　・エリートレール2.00m1本　・エリートランナー18コ ・エリートマグネットランナー1組　・エリートキャップストップ2コ　・エリートブラケット3コ　・取付ネジ
	ライトオーク	473772	26,300	
	ミディアムオーク	473796		
	ダークオーク	473819		
3.10m	アンティークホワイト	544069	39,300	・ポール1.55m2本　・キャップ2コ　・リングランナー36コ　・シングルブラケット（プレート付）2コ ・中間サポート（プレート付）1コ　・ジョイントボルト1コ　・エリートレール1.50m2本 ・エリートジョイント1コ　・エリート用ジョイントカバー1枚　・エリートランナー28コ ・エリートマグネットランナー1組　・エリートキャップストップ2コ　・エリートブラケット5コ　・取付ネジ
	ライトオーク	473789	36,900	
	ミディアムオーク	473802		
	ダークオーク	473826		

ラグレス33 エリートダブル Fセット

箱詰数量/1セット　単位：円（税別）

サイズ	カラー	Fセット JANコード	価格	セット内容
2.10m	アンティークホワイト	544076	43,800	・ポール2.10m1本　・キャップ2コ　・リングランナー24コ ・シングルブラケット（プレート付）2コ　・エリートレール2.00m1本　・エリートランナー18コ ・エリートマグネットランナー1組　・エリートキャップストップ2コ　・エリートブラケット3コ　・取付ネジ
	ライトオーク	473895	43,100	
	ミディアムオーク	473918		
	ダークオーク	473932		
3.10m	アンティークホワイト	544083	61,100	・ポール1.55m2本　・キャップ2コ　・リングランナー36コ　・シングルブラケット（プレート付）2コ ・中間サポート（プレート付）1コ　・ジョイントボルト1コ　・エリートレール1.50m2本 ・エリートジョイント1コ　・エリート用ジョイントカバー1枚　・エリートランナー28コ ・エリートマグネットランナー1組　・エリートキャップストップ2コ　・エリートブラケット5コ　・取付ネジ
	ライトオーク	473901	59,900	
	ミディアムオーク	473925		
	ダークオーク	473949		

ラグレス33 エリートダブル Gセット

箱詰数量/1セット　単位：円（税別）

サイズ	カラー	Gセット JANコード	価格	セット内容
2.10m	アンティークホワイト	544090	28,800	・ポール2.10m1本　・キャップ2コ　・リングランナー24コ ・シングルブラケット（プレート付）2コ　・エリートレール2.00m1本　・エリートランナー18コ ・エリートマグネットランナー1組　・エリートキャップストップ2コ　・エリートブラケット3コ　・取付ネジ
3.10m	アンティークホワイト	544106	40,100	・ポール1.55m2本　・キャップ2コ　・リングランナー36コ　・シングルブラケット（プレート付）2コ ・中間サポート（プレート付）1コ　・ジョイントボルト1コ　・エリートレール1.50m2本 ・エリートジョイント1コ　・エリート用ジョイントカバー1枚　・エリートランナー28コ ・エリートマグネットランナー1組　・エリートキャップストップ2コ　・エリートブラケット5コ　・取付ネジ

ラグレス33 エリートダブル Hセット

箱詰数量/1セット　単位：円（税別）

サイズ	カラー	Hセット JANコード	価格	セット内容
2.10m	アンティークホワイト	543970	24,200	・ポール2.10m1本　・キャップ2コ　・リングランナー24コ ・シングルブラケット（プレート付）2コ　・エリートレール2.00m1本　・エリートランナー18コ ・エリートマグネットランナー1組　・エリートキャップストップ2コ　・エリートブラケット3コ　・取付ネジ
	ライトオーク	543994	22,700	
	ミディアムオーク	544014		
	ダークオーク	544038		
3.10m	アンティークホワイト	543987	35,500	・ポール1.55m2本　・キャップ2コ　・リングランナー36コ　・シングルブラケット（プレート付）2コ ・中間サポート（プレート付）1コ　・ジョイントボルト1コ　・エリートレール1.50m2本 ・エリートジョイント1コ　・エリート用ジョイントカバー1枚　・エリートランナー28コ ・エリートマグネットランナー1組　・エリートキャップストップ2コ　・エリートブラケット5コ　・取付ネジ
	ライトオーク	544007	33,300	
	ミディアムオーク	544021		
	ダークオーク	544045		

※エリートレールは、アンティークホワイトの場合ホワイトグレイン、ライトオークの場合ライトグレイン、ミディアムオークの場合マイルドグレイン、ダークオークの場合Nウォールナットになります。
※取付ネジは装飾レールのブラケット用にナベφ4.0×35、機能性レールのブラケット用にナベφ3.5×25が付属しています。

ラグレス33

レール カット レールカットにつきましては P.591 をご覧ください。

価格

ラグレス33 ポール

単位：円（税別）

カラー ＼ サイズ	1.55m JANコード	1.55m 価格	2.10m JANコード	2.10m 価格	3.10m（1.55m×2本） JANコード	3.10m（1.55m×2本） 価格
アンティークホワイト	543673	5,000	543680	6,000	543697	9,600
ライトオーク	473956	4,600	473963	5,500	473970	8,700
ミディアムオーク	473987		473994		474007	
ダークオーク	474014		474021		474038	

※3.10mはジョイントボルト仕様となります。

ラグレス33 部品

単位：円（税別）

	商品名	カラー	JANコード	単価	箱詰数量	箱詰価格
ランナー	リングランナー（1袋6コ入）	アンティークホワイト	543703	2,200	1袋（6コ入）	2,200
		ライトオーク	474045			
		ミディアムオーク	474052	2,100		2,100
		ダークオーク	474069			
	内径44mm　外径70mm	ゴールド	474076	5,200		5,200
ブラケット	シングルブラケット	アンティークホワイト	543772	1,800	1コ	1,800
		ライトオーク	474083			
		ミディアムオーク	474090	1,700		1,700
		ダークオーク	474106			
	中間サポート	アンティークホワイト	543789	1,600	1コ	1,600
		ライトオーク	474113			
		ミディアムオーク	474120	1,500		1,500
		ダークオーク	474137			
キャップ	キャップB（1コ入）	アンティークホワイト	564739	1,300	1コ	1,300
		ライトオーク	564746			
		ミディアムオーク	564753	1,200		1,200
		ダークオーク	564760			
	キャップD（1コ入）	アンティークホワイト	543710	3,000	1コ	3,000
		ライトオーク	474236			
		ミディアムオーク	474243	2,700		2,700
		ダークオーク	474250			
	キャップF（1コ入）	ゴールド	474298	4,900	1コ	4,900

	商品名	カラー	JANコード	単価	箱詰数量	箱詰価格
キャップ	キャップG（1コ入）	アンティークホワイト	543727	3,400	1コ	3,400
	キャップH（1コ入）	アンティークホワイト	543734	1,100	1コ	1,100
		ライトオーク	543741	900		900
		ミディアムオーク	543758			
		ダークオーク	543765			
ブラケット	ブラケット プレートA（1コ入）	ウォームホワイト	786407	640	1コ	640
	ブラケット プレートB（1コ入）	ウォームホワイト	786414	710	1コ	710
	L字型補助金具（1コ入）	ウォームホワイト	786193	550	1コ	550
その他の部品	ジョイントネジ（1本入） φ5タッピングネジ	ー	207506	700	1本	700

※ジョイントネジは、3.10m（1.55m×2本）ポールには使用できません。1.55mと2.10mポール同士をジョイントする場合にお使いください。詳細はP.86をご確認ください。

製品と仕上げ

部品名	素材	仕上げ
ポール	天然木	アンティークホワイト/ライトオーク/ミディアムオーク/ダークオーク
リングランナー	天然木	
	真鍮	ゴールド
ブラケット	天然木	アンティークホワイト/ライトオーク/ミディアムオーク/ダークオーク
キャップB・H	天然木	
キャップD	天然木＆亜鉛ダイカスト	
キャップF	真鍮	ゴールド
キャップG	ポリレジン	アンティークホワイト

ブラケット取付間隔とカーテン許容荷重

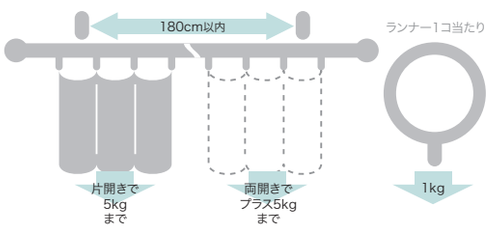

取付寸法図／キャップ寸法図（単位：mm）

● 正面付

リングランナー内径44mm/外径70mm

シングルブラケット付（ブラケット幅=35mm）

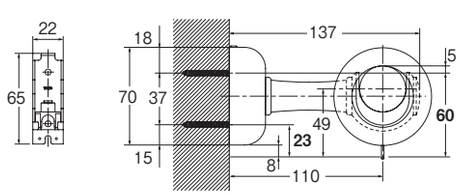

エリートダブルブラケット付

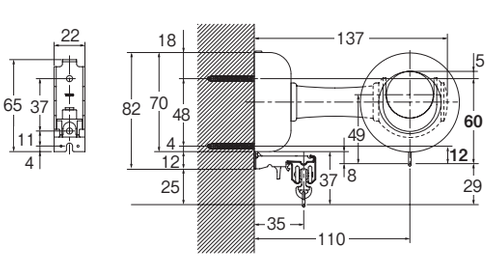

● キャップ

キャップB

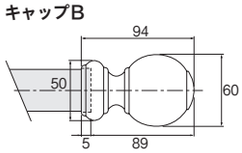

キャップD

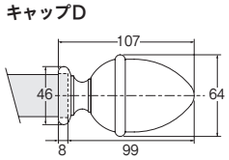

キャップF

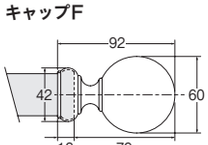

キャップG

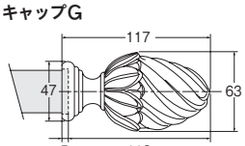

キャップH

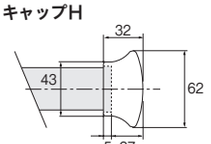

ROLET-GRAIN 25

ローレット木目 25

レール カット レールカットにつきましては P.591 をご覧ください。

環境共生商品 オレフィン系樹脂使用商品

木質の風合いを楽しめる木目調レール



参考見積例　2.10m基準

単位：円（税別）

キャップ	カラー	シングル正面付	エリートダブル正面付
A	ホワイトウッド ナチュラルグレイン ライトオーク	8,200	11,900
B	ミディアムオーク ダークオーク	8,000	11,700

使用部品　シングル付　　：ローレット木目25セットと同じです。
エリートダブル付：ローレット木目25エリートダブルセットと同じです。

カラーラインナップ



ホワイトウッド



ナチュラルグレイン



ライトオーク



ミディアムオーク



ダークオーク



カーテンレール／ミディアムオーク　A キャップ

特長



キャップが外れることにより、お部屋のコーナーにも設置が簡単

・キャップAは先端が分離します。
・ベース部を残せば片壁面やエアコンの設置スペースにも取付可能。
　急な現場状況の変更にも対応できます。



キャップ・飾りネジに天然木を使用



壁面ブラケットを品揃え



壁面をすっきり納めることができます。

NEW モノ16
NEW グレイス ブライト16
ノルディ25
ウッディ レジオス25
ウッディ28
ラグレス33
ローレット 木目25
グレイス ノーヴァ19
グレイス フィーノ19
ヴィンクス22
ヴィンクス シェルフ
NEW ルブラン22
クラスト19
コルーナII
コルティナ
フィット アーキ
レガート シリーズ特長
レガート グラン
NEW レガート スクエア
NEW レガート プリモ
NEW レガート

ローレット木目25

ラインナップ

ホワイトウッド

A キャップ

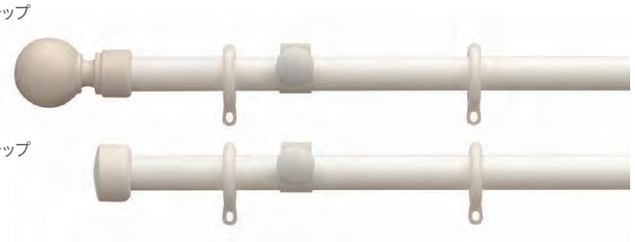

B キャップ

ミディアムオーク

A キャップ

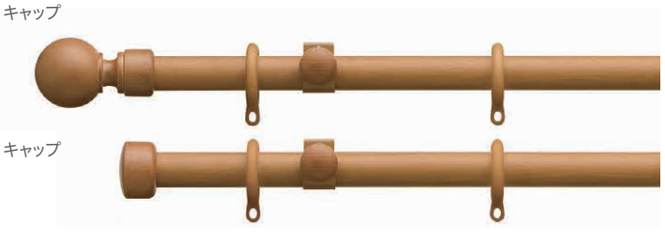

B キャップ

ナチュラルグレイン

A キャップ

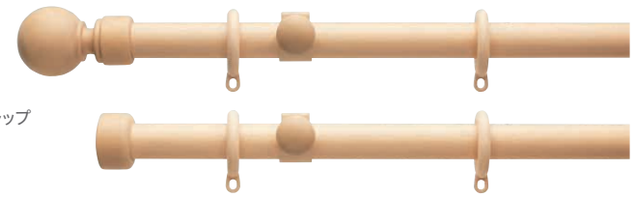

B キャップ

ダークオーク

A キャップ

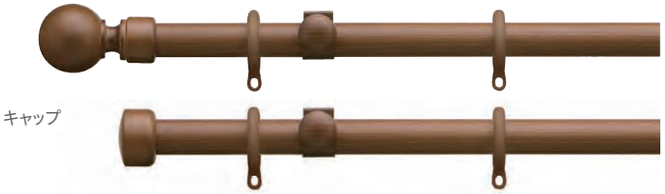

B キャップ

ライトオーク

A キャップ

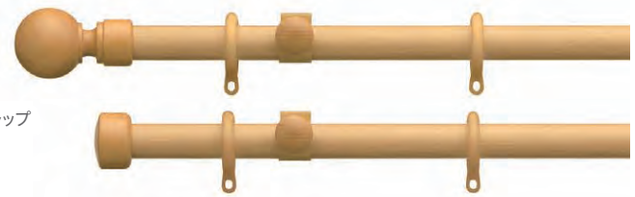

B キャップ

※キャップ・ブラケットの飾りネジは天然木を使用しているため、色が多少異なる場合があります。

エリートダブルセット

ライトオーク エリートダブルA セット



エリートダブルセットカラー対応表

ローレット木目 25	エリート
ホワイトウッド	ホワイトグレイン
ナチュラルグレイン	ナチュラルグレイン
ライトオーク	ライトグレイン
ミディアムオーク	マイルドグレイン
ダークオーク	Nウォールナット

ポール断面図（単位：mm）

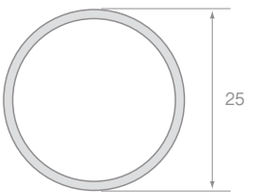

コーディネートアクセサリー



ホワイトグレイン　ナチュラルグレイン　オーク　マイルドグレイン　ダークマホガニー

NEW

フォレスタA（870円／コ）　詳細 P.273

※ライトオークには、ふさかけフォレスタ オークをご使用ください。



エンジ　ブラウン　ベージュ　シルバー　ゴールド　ブラック

タッセルWC65（2,590円／本）　詳細 P.305

製品と仕上げ

部品名	素材	仕上げ
ポール	オレフィン系樹脂被膜フィルムラッピング鋼管	ホワイトウッド ナチュラルグレイン オーク マイルドグレイン ダークオーク
リングランナー	硬質ポリエチレン	
キャップ	天然木	
ブラケット	スチール＆天然木	

ブラケット取付間隔とカーテン許容荷重

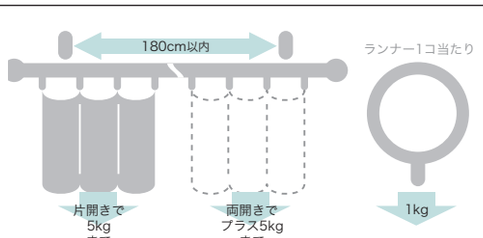

NEW モノ16
NEW グレイス ブライト16
ノルディ25
ウッディ レジオス25
ウッディ28
ラグレス33
ローレット 木目25
グレイス ノーヴァ19
グレイス フィーノ19
ヴィンクス22
ヴィンクス シェルフ
NEW ルブラン22
クラスト19
コルーナII
コルティナ
フィット アーキ
レガート シリーズ特長
レガート グラン
NEW レガート スクエア
NEW レガート プリモ
NEW レガート

価格

レール カット レールカットにつきましては P.591 をご覧ください。

シングルセット

ローレット木目25 シングル セット

箱詰数量/1セット　単位：円（税別）

サイズ	カラー	Aセット JANコード	Aセット 価格	Bセット JANコード	Bセット 価格	セット内容
2.10m	ホワイトウッド	559018	8,200	559094	8,000	・ポール2.10m1本 ・キャップ2コ ・リングランナー20コ ・リングマグネットランナー1組 ・エンドブラケット2コ ・取付ネジ
	ナチュラルグレイン	671475		671512		
	ライトオーク	558981		559063		
	ミディアムオーク	558998		559070		
	ダークオーク	559001		559087		
3.10m	ホワイトウッド	559056	10,900	559131	10,700	・ポール1.55m2本 ・キャップ2コ ・リングランナー30コ ・リングマグネットランナー1組 ・エンドブラケット2コ ・中間サポート1コ ・ジョイント1コ ・取付ネジ
	ナチュラルグレイン	671482		671529		
	ライトオーク	559025		559100		
	ミディアムオーク	559032		559117		
	ダークオーク	559049		559124		

エリートダブルセット

ローレット木目25 エリートダブル

箱詰数量/1セット　単位：円（税別）

サイズ	カラー	Aセット JANコード	Aセット 価格	Bセット JANコード	Bセット 価格	セット内容
2.10m	ホワイトウッド	559179	11,900	559254	11,700	・ポール2.10m1本 ・リングランナー20コ ・リングマグネットランナー1組 ・キャップ2コ ・ダブル付エンドブラケット1組 ・エリートレール2.00m1本 ・エリートランナー18コ ・エリートマグネットランナー1組 ・エリートキャップストップ2コ ・エリートシングルブラケット3コ ・取付ネジ
	ナチュラルグレイン	671499		671536		
	ライトオーク	559148		559223		
	ミディアムオーク	559155		559230		
	ダークオーク	559162		559247		
3.10m	ホワイトウッド	559216	16,400	559292	16,200	・ポール1.55m2本 ・エリートジョイント1コ ・ダブル付中間サポート1コ ・ジョイント1コ ・エリートレール1.50m2本 ・ダブル付エンドブラケット1組 ・エリート用ジョイントカバー1枚 ・エリートマグネットランナー1組 ・エリートキャップストップ2コ ・エリートシングルブラケット5コ ・エリートランナー28コ ・リングランナー30コ ・リングマグネットランナー1組 ・キャップ2コ ・取付ネジ
	ナチュラルグレイン	671505		671543		
	ライトオーク	559186		559261		
	ミディアムオーク	559193		559278		
	ダークオーク	559209		559285		

※エリートレールは、ホワイトウッドの場合はホワイトグレイン、ライトオークの場合ライトグレイン、ミディアムオークの場合マイルドグレイン、ダークオークの場合Nウォールナットとなります。
※取付ネジはナベφ3.5×25が付属しています。

ローレット木目25 ポール

単位：円（税別）

カラー ＼ サイズ	1.55m JANコード	1.55m 価格	2.10m JANコード	2.10m 価格	3.10m（1.55m×2本） JANコード	3.10m（1.55m×2本） 価格
ホワイトウッド	559339	1,800	559377	2,400	844527	3,800
ナチュラルグレイン	666136		666143		844558	
ライトオーク	559308		559346		844497	
ミディアムオーク	559315		559353		844503	
ダークオーク	559322		559360		844510	

ローレット木目25 部品

単位：円（税別）

	商品名	カラー	JANコード	単価	箱詰数量	箱詰価格
ランナー	リングランナー 内径32mm 外径50mm	ホワイトウッド	666327	400	1袋（5コ入）	400
		ナチュラルグレイン	666167			
		ライトオーク	666303			
		ミディアムオーク	666310			
		ダークオーク	666297			
	リングマグネットランナー	ホワイトウッド	559490	600	1組	600
		ナチュラルグレイン	666174			
		ライトオーク	559469			
		ミディアムオーク	559476			
		ダークオーク	559483			
ブラケット	エンドブラケット	ホワイトウッド	559537	700	1コ	700
		ナチュラルグレイン	666181			
		ライトオーク	559506			
		ミディアムオーク	559513			
		ダークオーク	559520			
	中間サポート	ホワイトウッド	330792	500	1コ	500
		ナチュラルグレイン	666198			
		ライトオーク	559544			
		ミディアムオーク	498782			
		ダークオーク	559551			
	ダブル付エンドブラケット	ホワイトウッド	559612	1,500	1組	1,500
		ナチュラルグレイン	666204			
		ライトオーク	559582			
		ミディアムオーク	559599			
		ダークオーク	559605			

	商品名	カラー	JANコード	単価	箱詰数量	箱詰価格
ブラケット	ダブル付中間サポート	ホワイトウッド	371269	600	1コ	600
		ナチュラルグレイン	666211			
		ライトオーク	559568			
		ミディアムオーク	498805			
		ダークオーク	559575			
	壁面ブラケット	ホワイトウッド	666228	1,100	1コ	1,100
		ナチュラルグレイン	666235			
		ライトオーク	666242			
		ミディアムオーク	666259			
		ダークオーク	666266			
キャップ	キャップA	ホワイトウッド	559650	1,100	1コ	1,100
		ナチュラルグレイン	666273			
		ライトオーク	559629			
		ミディアムオーク	559636			
		ダークオーク	559643			
	キャップB	ホワイトウッド	559698	1,000	1コ	1,000
		ナチュラルグレイン	666280			
		ライトオーク	559667			
		ミディアムオーク	559674			
		ダークオーク	559681			
その他の部品	ジョイント	—	559704	200	20コ	4,000

取付寸法図／キャップ寸法図（単位：mm）

● 正面付

シングルブラケット付（ブラケット幅= 28mm）

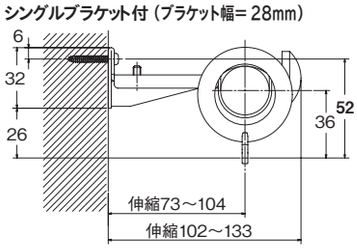

エリートダブルブラケット付

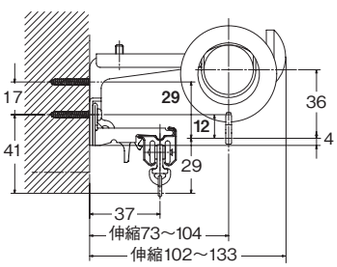

壁面ブラケット

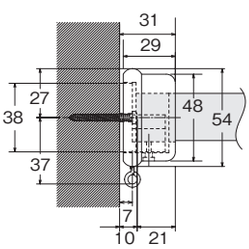

● キャップ

キャップ A

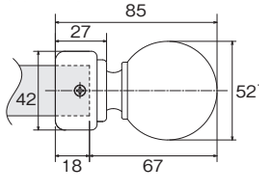

キャップ B

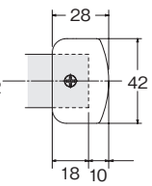

リングランナー内径 32mm/ 外径 50mm

GRACE NOVA19

グレイスノーヴァ19

レール カット レールカットにつきましては P.591 をご覧ください。

スタイリッシュなデザインが
いつまでも古びない上質感



参考見積例　2.10m基準

単位：円（税別）

キャップ	カラー	シングル正面付	ダブル正面付	ネクスティダブル正面付
B	ホワイトグレイン	26,300	43,100	30,700
C	ウォールナット			
D	ダークマホガニー	21,900	38,700	26,300

使用部品　シングル付　：グレイスノーヴァ19シングルセットと同じです。
ダブル付　：グレイスノーヴァ19ダブルセットと同じです。
ネクスティダブル付：グレイスノーヴァ19ネクスティダブルセットと同じです。

カラーラインナップ



ホワイトグレイン



ウォールナット



ダークマホガニー







カーテンレール／ダークマホガニー　Bキャップ

NEW モノ16
NEW グレイス ブライト16
ノルディ25
ウッディ レジオス25
ウッディ28
ラグレス33
ローレット 木目25
グレイス ノーヴァ19
グレイス フィーノ19
ヴィンクス22
ヴィンクス シェルフ
NEW ルブラン22
クラスト19
コルーナII
コルティナ
フィット アーキ
レガート シリーズ特長
レガート グラン
NEW レガート スクエア
NEW レガート プリモ
NEW レガート

グレイスノーヴァ19

ラインナップ

ホワイトグレイン

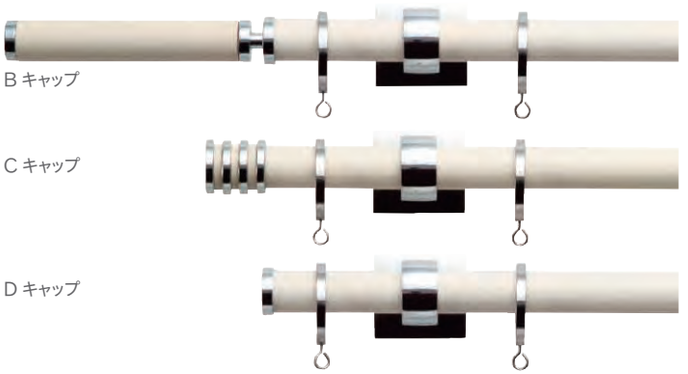

ウォールナット

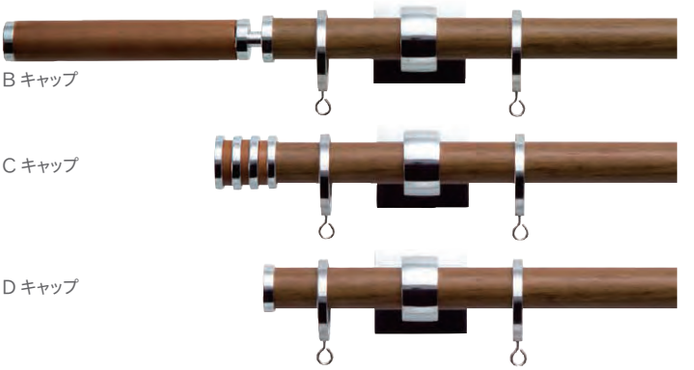

ダークマホガニー

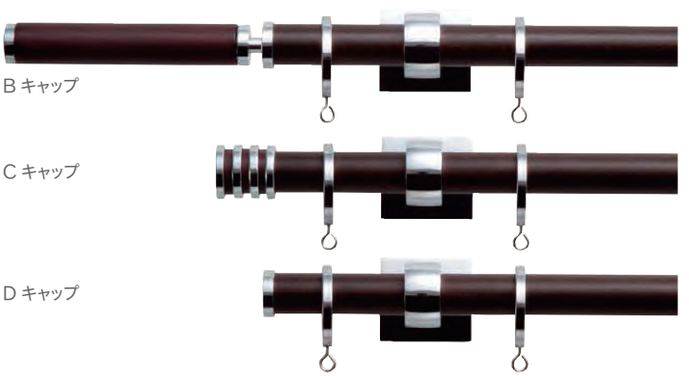

ネクスティダブルセット

ダークマホガニー ネクスティダブル B セット



ポールダブルセット

ダークマホガニー ポールダブル B セット

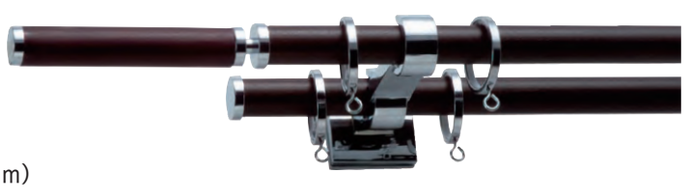

※ポールダブルセットの窓側レールのキャップはDキャップになります。

ネクスティダブルセットカラー対応表

グレイスノーヴァ 19	ネクスティ
ホワイトグレイン	ホワイトグレイン
ウォールナット	ウォールナット
ダークマホガニー	ダークマホガニー

ポール断面図（単位：mm）

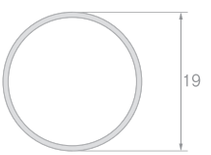

※キャップB･Cは天然木を使用しているため、色が多少異なる場合があります。

コーディネートアクセサリー



ホワイトグレイン　ウォールナット　ダークマホガニー

ふさかけノーヴァ（1,320円／コ）

詳細 P.274



ホワイトグレイン　ウォールナット　ダークマホガニー

アームホルダー C（7,040円／コ）

詳細 P.283



ホワイト　アイボリー　パープル　ブラウン　ブラック

タッセルAS70（4,240円／本）

詳細 P.305

特長

快適なカーテン操作を実現

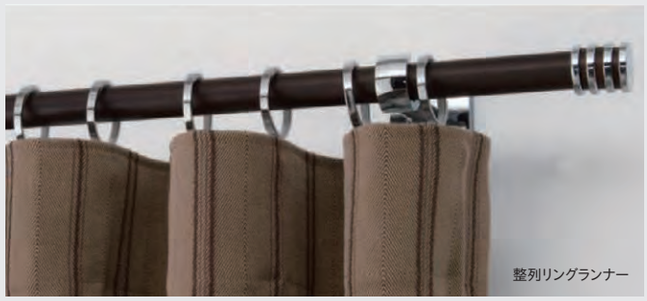
整列リングランナー

■リングランナー

ヒートン部分が自由に回転するので、カーテンのヒダを正面に向けてきれいに納めることができます。



特殊形状のインナーリングでリングが乱れず正面をむいて並びます。

■エンドリングランナー

リングランナーの脱落を防止。



あらゆる場所に施工可能なトータルデザイン



■Dキャップ

袖壁が小さい窓や片壁面でもぴったり施工でき、横からの光漏れを抑えます。



■Cキャップ

エアコンの設置場所など、スペースのない場所でも取付けが可能。コンパクトなデザインキャップです。



工具を使わずに簡単に固定できます

■ブラケットの固定方法

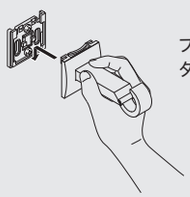

ブラケットベースを取付けた後はすべてワンタッチで簡単・確実に取付けできます。

■キャップの固定方法

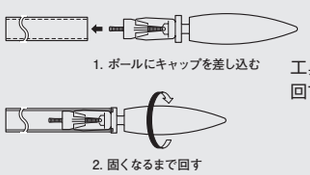

工具を使わず、キャップをポールに差し込み、回すだけで固定できます。

■ポールの固定方法

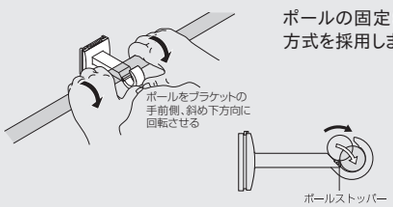

ポールの固定に工具が不要なワンタッチ方式を採用しました。

施工性を考慮したブラケットを採用

■縦2本止めの場合

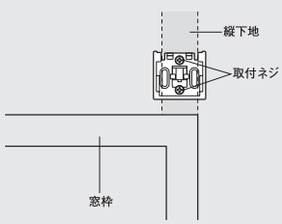

■横2本止めの場合

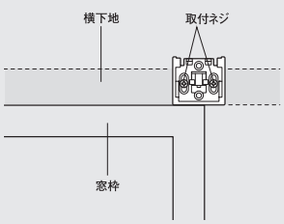

NEW モノ16
NEW グレイスブライト16
ノルディ25
ウッディレジオス25
ウッディ28
ラグレス33
ローレット木目25
グレイスノーヴァ19
グレイスフィーノ19
ヴィンクス22
ヴィンクスシェルフ
NEW ルブラン22
クラスト19
コルーナII
コルティナ
フィットアーキ
レガートシリーズ特長
レガートグラン
NEW レガートスクエア
NEW レガートプリモ
NEW レガート

レール カット レールカットにつきましては P.591 をご覧ください。

価格

シングルセット

グレイスノーヴァ19 シングル

箱詰数量/1セット　単位：円（税別）

サイズ	カラー	Bセット JANコード	Bセット 価格	Cセット JANコード	Cセット 価格	Dセット JANコード	Dセット 価格	セット内容
2.10m	ホワイトグレイン	545646		545707		545769		・ポール2.10m1本 ・エンドリングランナー2コ ・シングルブラケット3コ ・リングランナー20コ ・キャップ2コ ・取付ネジ
	ウォールナット	545660	26,300	545721	26,300	545783	21,900	
	ダークマホガニー	545684		545745		545806		
3.10m	ホワイトグレイン	827155		827247		827339		・ポール1.55m2本 ・リングランナー30コ ・キャップ2コ ・取付ネジ ・ジョイント1コ ・エンドリングランナー2コ ・シングルブラケット3コ
	ウォールナット	827186	32,400	827278	32,400	827360	28,000	
	ダークマホガニー	827216		827308		827391		

ダブルセット

グレイスノーヴァ19 ネクスティダブル

箱詰数量/1セット　単位：円（税別）

サイズ	カラー	Bセット JANコード	Bセット 価格	Cセット JANコード	Cセット 価格	Dセット JANコード	Dセット 価格	セット内容
2.10m	ホワイトグレイン	563053		563114		563176		・ポール2.10m1本 ・キャップ2コ ・ネクスティランナー18コ ・取付ネジ ・リングランナー20コ ・GNダブルブラケット3コ ・ネクスティマグネットランナー1組 ・エンドリングランナー2コ ・ネクスティレール2.00m1本 ・ネクスティキャップ2コ
	ウォールナット	563039	30,700	563091	30,700	563152	26,300	
	ダークマホガニー	563046		563107		563169		
3.10m	ホワイトグレイン	827179		827261		827353		・ポール1.55m2本 ・エンドリングランナー2コ ・ネクスティレール1.50m2本 ・ネクスティマグネットランナー1組 ・ネクスティ用ジョイントカバー1枚 ・ジョイント1コ ・キャップ2コ ・ネクスティシングルブラケット2コ ・ネクスティキャップ2コ ・取付ネジ ・リングランナー30コ ・GNダブルブラケット3コ ・ネクスティランナー28コ ・ネクスティジョイント1コ
	ウォールナット	827209	38,600	827292	38,600	827384	34,200	
	ダークマホガニー	827230		827322		827414		

※ネクスティダブルセット2.10mの場合、中間にGNダブルブラケットを必ずご使用ください。
※取付ネジは装飾レールのブラケット用にナベφ3.5×35、機能性レールのブラケット用にナベφ3.5×25が付属しています。

グレイスノーヴァ19 ポールダブル

箱詰数量/1セット　単位：円（税別）

サイズ	カラー	Bセット JANコード	Bセット 価格	Cセット JANコード	Cセット 価格	Dセット JANコード	Dセット 価格	セット内容
2.10m	ホワイトグレイン	545820		545882		545943		・ポール2.10m2本 ・エンドリングランナー4コ ・ダブルブラケット3コ ・リングランナー40コ ・キャップ4コ（窓側はDキャップ） ・取付ネジ
	ウォールナット	545844	43,100	545905	43,100	545967	38,700	
	ダークマホガニー	545868		545929		545981		
3.10m	ホワイトグレイン	827162		827254		827346		・ポール1.55m4本 ・リングランナー60コ ・キャップ4コ（窓側はDキャップ） ・取付ネジ ・ジョイント2コ ・エンドリングランナー4コ ・ダブルブラケット3コ
	ウォールナット	827193	55,100	827285	55,100	827377	50,700	
	ダークマホガニー	827223		827315		827407		

グレイスノーヴァ19 ポール

単位：円（税別）

カラー ＼ サイズ	1.20m（受注生産品） JANコード	1.20m（受注生産品） 価格	2.10m JANコード	2.10m 価格	3.10m（1.55m×2本） JANコード	3.10m（1.55m×2本） 価格
ホワイトグレイン	545493		545509		844466	
ウォールナット	545523	6,200	545530	7,200	844473	10,300
ダークマホガニー	545554		545561		844480	

グレイスノーヴァ19 部品

単位：円（税別）

	商品名		カラー	JANコード	単価	箱詰数量	箱詰価格
ランナー	リングランナー（整列リングランナー） ※1 内径33mm　外径38mm		シルバー	528458	1,400	1袋（5コ入）	1,400
ランナー	エンドリングランナー（ストップ機構付リングランナー） ※1 ※カーテン端部のストップとして必ずご使用ください。		シルバー	528465	600	1組（2コ入）	600
キャップ	キャップB	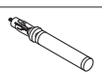	ホワイトグレイン	545585			
			ウォールナット	545592	3,300	1コ	3,300
			ダークマホガニー	545608			
キャップ	キャップC		ホワイトグレイン	545615			
			ウォールナット	545622	3,300	1コ	3,300
			ダークマホガニー	545639			
キャップ	キャップD ※1		シルバー	528410	1,100	1コ	1,100

	商品名		カラー	JANコード	単価	箱詰数量	箱詰価格
ブラケット	シングルブラケット ※1		シルバー	528427	2,100	1コ	2,100
ブラケット	エキストラシングルブラケット ※1		シルバー	545479	3,250	1コ	3,250
ブラケット	ダブルブラケット ※1		シルバー	528441	2,500	1コ	2,500
ブラケット	GNダブルブラケット ※1		シルバー	528434	2,500	1コ	2,500
その他の部品	ジョイント ※1 ※グレイスフィーノ19ジョイント（ミストシルバー用）と同じです。		ー	528472	600	1コ	600
その他の部品	キャップ一体型リターン金具（1コ入）		共通	786919	100	1コ	100

※1　グレイスフィーノ19と共通部品です。

製品と仕上げ

部品名		素材	仕上げ
ポール		アルミニウム押出形材	オレフィン系樹脂被膜フィルムラッピング
リングランナー		真鍮、ポリアセタール樹脂、ステンレス	スズコバルトメッキ
エンドリングランナー		真鍮、ポリカーボネート樹脂、ステンレス	スズコバルトメッキ
キャップ	B	天然木・亜鉛ダイカスト	ホワイトグレイン ウォールナット ダークマホガニー
	C		
	D	亜鉛ダイカスト	ニッケルクロムメッキ
ブラケット		亜鉛ダイカスト	ニッケルクロムメッキ

ブラケット取付間隔とカーテン許容荷重

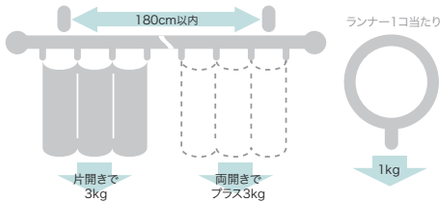

※カーテン重量によりポールのたわみが気になる場合は、中間にブラケットを取付ける事をおすすめします（セットにはブラケットを3コセットしています）。

取付寸法図／キャップ寸法図（単位：mm）　※ドレープ・レース側ともにAフック仕様となります。

リングランナー　内径33mm　外径38mm

● 正面付 〈縦2本止めの場合〉

シングルブラケット付（ブラケット幅=44mm）

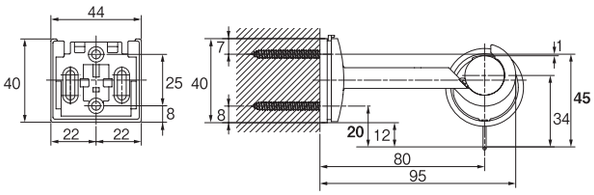

エキストラシングルブラケット付（ブラケット幅=44mm）

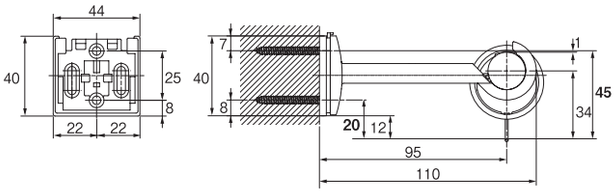

ダブルブラケット付（ブラケット幅=44mm）

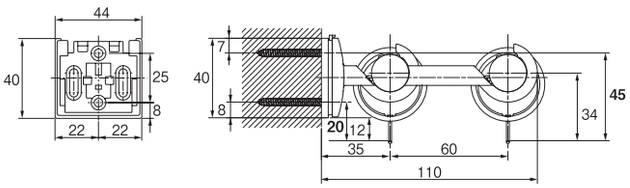

GNダブルブラケット付（ブラケット幅=44mm）

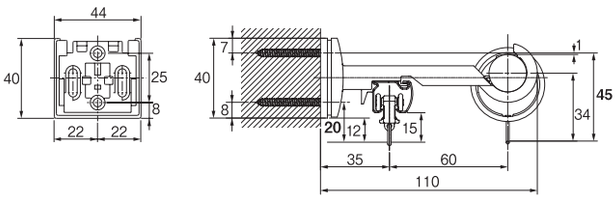

〈横2本止めの場合〉

シングルブラケット付（ブラケット幅=44mm）

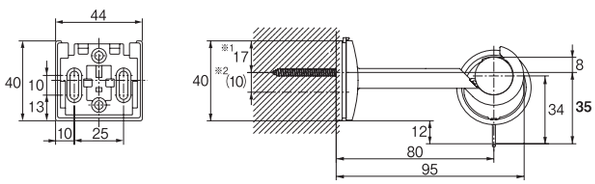

エキストラシングルブラケット付（ブラケット幅=44mm）

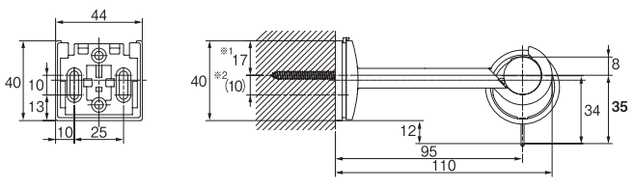

ダブルブラケット付（ブラケット幅=44mm）

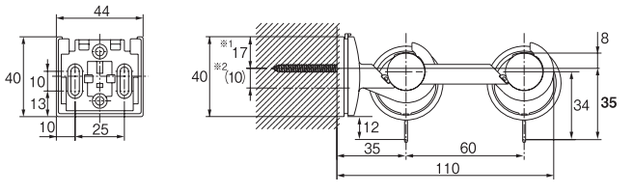

GNダブルブラケット付（ブラケット幅=44mm）

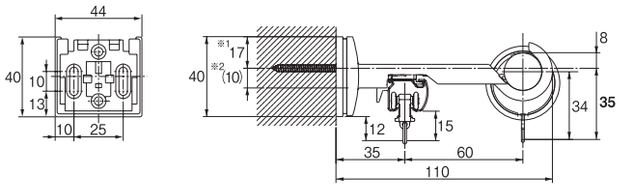

※1　この寸法は横下地用の長穴の最上部に取り付けた場合です。
※2　（　）内の寸法は横下地用の長穴の調整可能寸法です。

● キャップ

キャップB

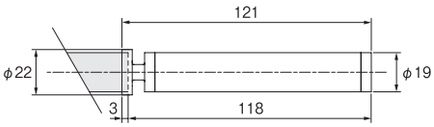

キャップC

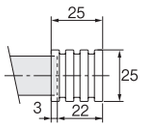

キャップD

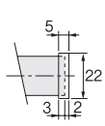

● ブラケット

平面図

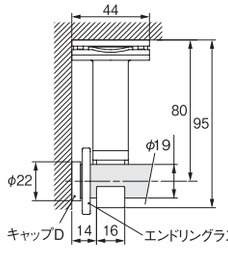

正面図

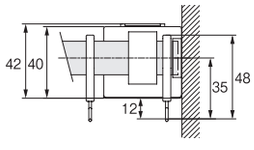

※片壁面の入隅部分に正面付した場合の取付寸法図です。
壁面にブラケットを寄せて取付け、キャップDとリングランナーをセットしてください。
カーテンの光漏れを抑えてスッキリと納めることができます。

GRACE FINO 19

グレイスフィーノ 19

レール カット レールカットにつきましては P.591 をご覧ください。

美しくシャープなメタリックデザイン



参考見積例　2.10m基準　　単位：円（税別）

カラー	キャップ	シングル正面付	ダブル正面付	ネクスティダブル正面付
ミストシルバー ステンシルバー	A B C	19,700	32,900	24,100
	D	18,300	31,500	22,700

使用部品　シングル付　：グレイスフィーノ19シングルセットと同じです。
ダブル付　：グレイスフィーノ19ダブルセットと同じです。
ネクスティダブル付：グレイスフィーノ19ネクスティダブルセットと同じです。

カラーラインナップ



ミストシルバー



ステンシルバー



カーテンレール／ミストシルバー　B キャップ

NEW
モノ16
NEW
グレイス
ブライト16
ノルディ25
ウッディ
レジオス25
ウッディ28
ラグレス33
ローレット
木目25
グレイス
ノーヴァ19
グレイス
フィーノ19
ヴィンクス22
ヴィンクス
シェルフ
NEW
ルブラン22
クラスト19
コルーナII
コルティナ
フィット
アーキ
レガート
シリーズ特長
レガート
グラン
NEW
レガート
スクエア
NEW
レガート
プリモ
NEW
レガート

グレイスフィーノ19

ラインナップ

ミストシルバー

A キャップ



B キャップ



C キャップ



D キャップ



ステンシルバー

A キャップ



B キャップ



C キャップ



D キャップ



ネクスティダブルセット

ミストシルバー ネクスティダブル A セット



ポールダブルセット

ミストシルバー ポールダブル A セット



※ポールダブルセットの窓側レールのキャップはDキャップになります。

ネクスティダブルセットカラー対応表

グレイスフィーノ 19	ネクスティ
ミストシルバー	ミストシルバー
ステンシルバー	ミストシルバー

ポール断面図（単位：mm）

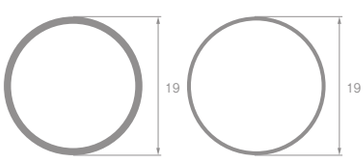

ポール断面図（単位：mm）

コーディネートアクセサリー



ミストシルバー



シルバー

ふさかけフィーノ（1,060円／コ）

詳細 P.275



シルバー

アームホルダー B（7,040円／コ）

詳細 P.282



ホワイト



シルバー

タッセルES80（5,500円／本）

詳細 P.307

特長

快適なカーテン操作を実現


整列リングランナー

■リングランナー

ヒートン部分が自由に回転するので、カーテンのヒダを正面に向けてきれいに納めることができます。

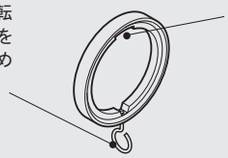

特殊形状インナーリングでリングが乱れず正面を向いて並びます。

■エンドリングランナー

リングランナーの脱落を防止。



あらゆる場所に施工可能なトータルデザイン



■Dキャップ

袖壁が小さい窓や片壁面でもぴったり施工でき、横からの光漏れを抑えます。





■Cキャップ

エアコンの設置場所など、スペースのない場所でも取付けが可能。
コンパクトなデザインキャップです。



工具を使わずに簡単に固定できます

■ブラケットの固定方法

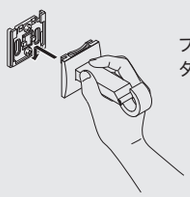

ブラケットベースを取付けた後はすべてワンタッチで簡単・確実に取付けできます。

■キャップの固定方法

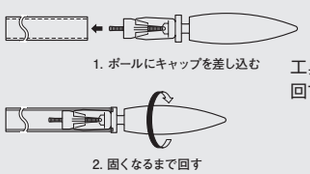

工具を使わず、キャップをポールに差し込み、回すだけで固定できます。

■ポールの固定方法

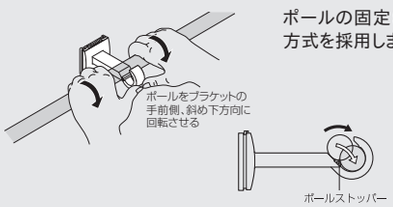

ポールの固定に工具が不要なワンタッチ方式を採用しました。

施工性を考慮したブラケットを採用

■縦2本止めの場合

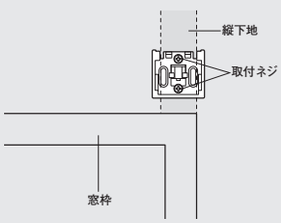

■横2本止めの場合

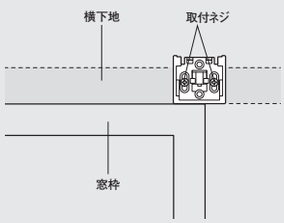

NEW モノ16
NEW グレイス ブライト16
ノルディ25
ウッディ レジオス25
ウッディ28
ラグレス33
ローレット 木目25
グレイス ノーヴァ19
グレイス フィーノ19
ヴィンクス22
ヴィンクス シェルフ
NEW ルブラン22
クラスト19
コルーナII
コルティナ
フィット アーキ
レガート シリーズ特長
レガート グラン
NEW レガート スクエア
NEW レガート プリモ
NEW レガート

レール カット レールカットにつきましては P.591 をご覧ください。

価格

シングルセット

グレイスフィーノ19 シングル

箱詰数量/1セット　単位：円（税別）

サイズ	カラー	Aセット JANコード	Aセット 価格	Bセット JANコード	Bセット 価格	Cセット JANコード	Cセット 価格	Dセット JANコード	Dセット 価格	セット内容
2.10m	ミストシルバー	528625	19,700	528663	19,700	528700	19,700	528748	18,300	・ポール2.10m1本 ・エンドリングランナー2コ ・シングルブラケット3コ ・リングランナー20コ ・キャップ2コ ・取付ネジ
	ステンシルバー	528649		528687		528724		528762		
3.10m	ミストシルバー	826851	25,900	826912	25,900	826974	25,900	827032	24,500	・ポール1.55m2本 ・リングランナー30コ ・キャップ2コ ・取付ネジ ・ジョイント1コ ・エンドリングランナー2コ ・シングルブラケット3コ
	ステンシルバー	826882		826943		827001		827063		

ダブルセット

グレイスフィーノ19 ネクスティダブル

箱詰数量/1セット　単位：円（税別）

サイズ	カラー	Aセット JANコード	Aセット 価格	Bセット JANコード	Bセット 価格	Cセット JANコード	Cセット 価格	Dセット JANコード	Dセット 価格	セット内容
2.10m	ミストシルバー	528946	24,100	528984	24,100	529028	24,100	529066	22,700	・ポール2.10m1本 ・エンドリングランナー2コ ・GNダブルブラケット3コ ・ネクスティランナー18コ ・ネクスティキャップ2コ ・リングランナー20コ ・キャップ2コ ・ネクスティレール2.00m1本 ・ネクスティマグネットランナー1組 ・取付ネジ
	ステンシルバー	528960		529004		529042		529080		
3.10m	ミストシルバー	826875	32,100	826936	32,100	826998	32,100	827056	30,700	・ポール1.55m2本 ・リングランナー30コ ・キャップ2コ ・ネクスティレール1.50m2本 ・ネクスティランナー28コ ・ネクスティキャップ2コ ・ネクスティ用ジョイントカバー1枚 ・ジョイント1コ ・エンドリングランナー2コ ・GNダブルブラケット3コ ・ネクスティシングルブラケット2コ ・ネクスティマグネットランナー1組 ・ネクスティジョイント1コ ・取付ネジ
	ステンシルバー	826905		826967		827025		827087		

※ネクスティダブルセット2.10mの場合、中間にGNダブルブラケットを必ずご使用ください。
※ステンシルバーの場合、ネクスティレール、部品はミストシルバーになります。
※取付ネジは装飾レールのブラケット用にナベφ3.5×35、機能性レールのブラケット用にナベφ3.5×25が付属しています。

グレイスフィーノ19 ポールダブル

箱詰数量/1セット　単位：円（税別）

サイズ	カラー	Aセット JANコード	Aセット 価格	Bセット JANコード	Bセット 価格	Cセット JANコード	Cセット 価格	Dセット JANコード	Dセット 価格	セット内容
2.10m	ミストシルバー	528786	32,900	528823	32,900	528861	32,900	528908	31,500	・ポール2.10m2本 ・エンドリングランナー4コ ・ダブルブラケット3コ ・リングランナー40コ ・キャップ4コ(窓側はDキャップ) ・取付ネジ
	ステンシルバー	528809		528847		528885		528922		
3.10m	ミストシルバー	826868	45,100	826929	45,100	826981	45,100	827049	43,700	・ポール1.55m4本 ・リングランナー60コ ・キャップ4コ(窓側はDキャップ) ・取付ネジ ・ジョイント2コ ・エンドリングランナー4コ ・ダブルブラケット3コ
	ステンシルバー	826899		826950		827018		827070		

グレイスフィーノ19 ポール

単位：円（税別）

カラー ＼ サイズ	1.20m JANコード	1.20m 価格	2.10m JANコード	2.10m 価格	3.10m（1.55m×2本） JANコード	3.10m（1.55m×2本） 価格
ミストシルバー	528304	2,600	528311	3,600	844442	6,800
ステンシルバー	528342		528359		844459	

グレイスフィーノ19 部品

単位：円（税別）

	商品名		カラー	JANコード	単価	箱詰数量	箱詰価格
ランナー	リングランナー（整列リングランナー）内径33mm　外径38mm		シルバー	528458	1,400	1袋（5コ入）	1,400
	エンドリングランナー（ストップ機構付リングランナー）※エンドリングランナーは、カーテン端部のストップとして必ずご使用ください。		シルバー	528465	600	1組（2コ入）	600

	商品名		カラー	JANコード	単価	箱詰数量	箱詰価格
キャップ	キャップA		シルバー	528380	1,800	1コ	1,800
	キャップB		シルバー	528397	1,800	1コ	1,800
	キャップC		シルバー	528403	1,800	1コ	1,800
	キャップD		シルバー	528410	1,100	1コ	1,100

価格

グレイスフィーノ19 部品

単位：円（税別）

	商品名	カラー	JANコード	単価	箱詰数量	箱詰価格
ブラケット	シングルブラケット	シルバー	528427	**2,100**	1コ	**2,100**
	エキストラ シングルブラケット	シルバー	545479	**3,250**	1コ	**3,250**
	ダブルブラケット	シルバー	528441	**2,500**	1コ	**2,500**
	GN ダブルブラケット	シルバー	528434	**2,500**	1コ	**2,500**

	商品名	カラー	JANコード	単価	箱詰数量	箱詰価格
その他の部品	ジョイント（ミストシルバー用）	―	528472	**600**	1コ	**600**
	ジョイント（ステンシルバー用）	―	528489	**600**	1コ	**600**
	キャップ一体型 リターン金具（1コ入）	共通	786919	**100**	1コ	**100**

製品と仕上げ

部品名	素材	仕上げ
ポールミストシルバー	アルミニウム押出形材	エッチングアルマイト
ポールステンシルバー	ステンレス巻き鋼管	ヘアライン
リングランナー	真鍮、ポリアセタール樹脂、ステンレス	スズコバルトメッキ
エンドリングランナー	真鍮、ポリカーボネート樹脂、ステンレス	スズコバルトメッキ
キャップ	亜鉛ダイカスト	ニッケルクロムメッキ
ブラケット	亜鉛ダイカスト	ニッケルクロムメッキ

ブラケット取付間隔とカーテン許容荷重

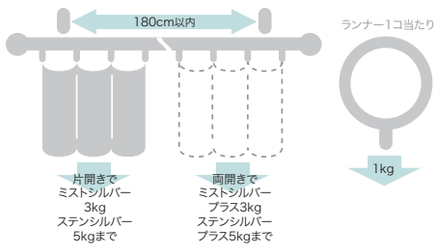

※カーテン重量によりポールのたわみが気になる場合は、中間にブラケットを取付ける事をおすすめします（セットにはブラケットを3コセットしています）。

取付寸法図／キャップ寸法図（単位：mm）

※ドレープ・レース側ともにAフック仕様となります。

リングランナー　内径33mm　外径38mm

● 正面付

〈縦2本止めの場合〉

シングルブラケット付（ブラケット幅=44mm）

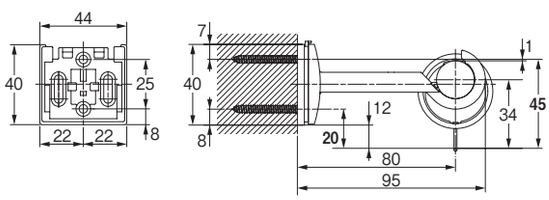

エキストラシングルブラケット付（ブラケット幅=44mm）

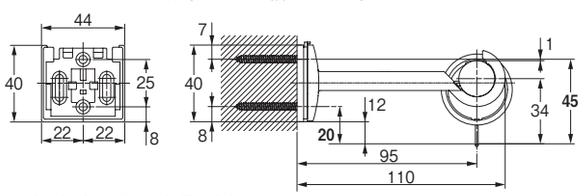

ダブルブラケット付（ブラケット幅=44mm）

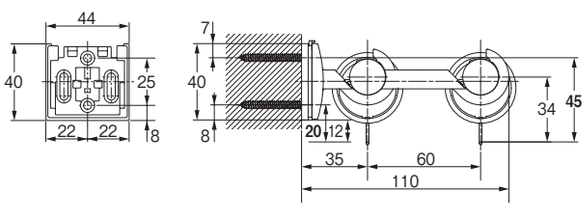

GNダブルブラケット付（ブラケット幅=44mm）

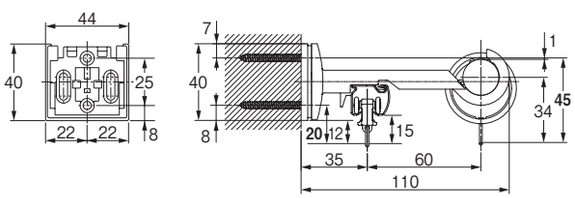

〈横2本止めの場合〉

シングルブラケット付（ブラケット幅=44mm）

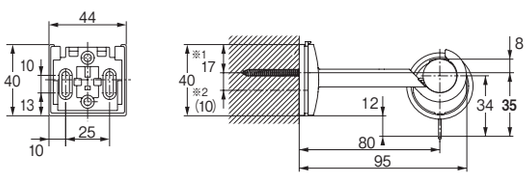

エキストラシングルブラケット付（ブラケット幅=44mm）

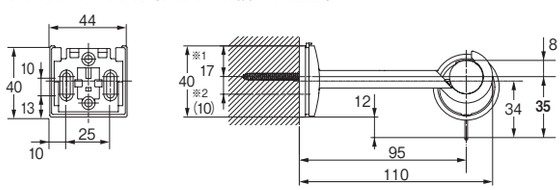

ダブルブラケット付（ブラケット幅=44mm）

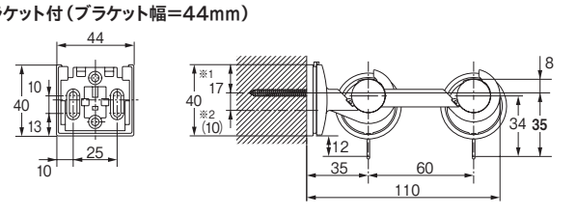

GNダブルブラケット付（ブラケット幅=44mm）

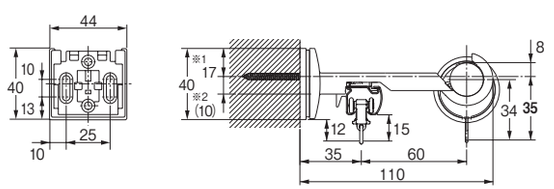

※1　この寸法は横下地用の長穴の最上部に取付けた場合です。
※2　（　）内の寸法は横下地用の長穴の調整可能寸法です。

● キャップ

キャップA

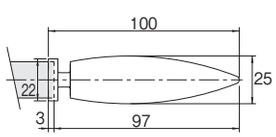

キャップB

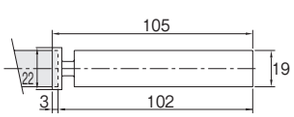

キャップC

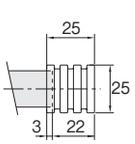

キャップD

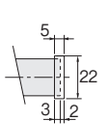

● ブラケット

平面図

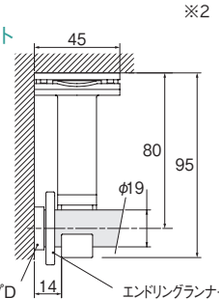

正面図

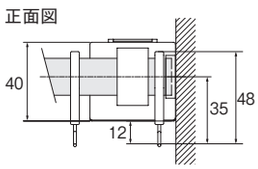

※片壁面の入隅部分に正面付した場合の取付寸法図です。
壁面にブラケットを寄せて取付け、キャップDとリングランナーをセットしてください。
カーテンの光漏れを抑えてスッキリと納めることができます。

VINX22

ヴィンクス 22

※シングルのみ

ブラケットスルー　天井付対応可能　窓サイズ3m以上対応可能

レールカット　レールカットにつきましては P.591 をご覧ください。

ヴィンテージミックスで作る自由な空間



参考見積例　2.10m基準

単位：円（税別）

キャップ	カラー	シングル正面付	ネクスティダブル正面付	ブラケットスルーシングル正面付	ブラケットスルーダブル正面付
A	オーク&ブラック チェリー&ブラック ウォールナット&ブラック ホワイトグレイン&ブラック	17,700	22,300	20,500	25,100
B	オーク&ラテホワイト チェリー&ラテホワイト ウォールナット&ラテホワイト ホワイトグレイン&ラテホワイト	16,900	21,500	19,700	24,300

使用部品　シングル付け：ヴィンクス22シングルセットと同じです。
ネクスティダブル付け：ヴィンクス22ネクスティダブルセットと同じです。
ブラケットスルーシングル付け：ヴィンクス22ブラケットスルーシングルセットと同じです。
ブラケットスルーネクスティダブル付け：ヴィンクス22ブラケットスルーネクスティダブルセットと同じです。

カラーラインナップ


オーク


チェリー


ウォールナット

ホワイトグレイン

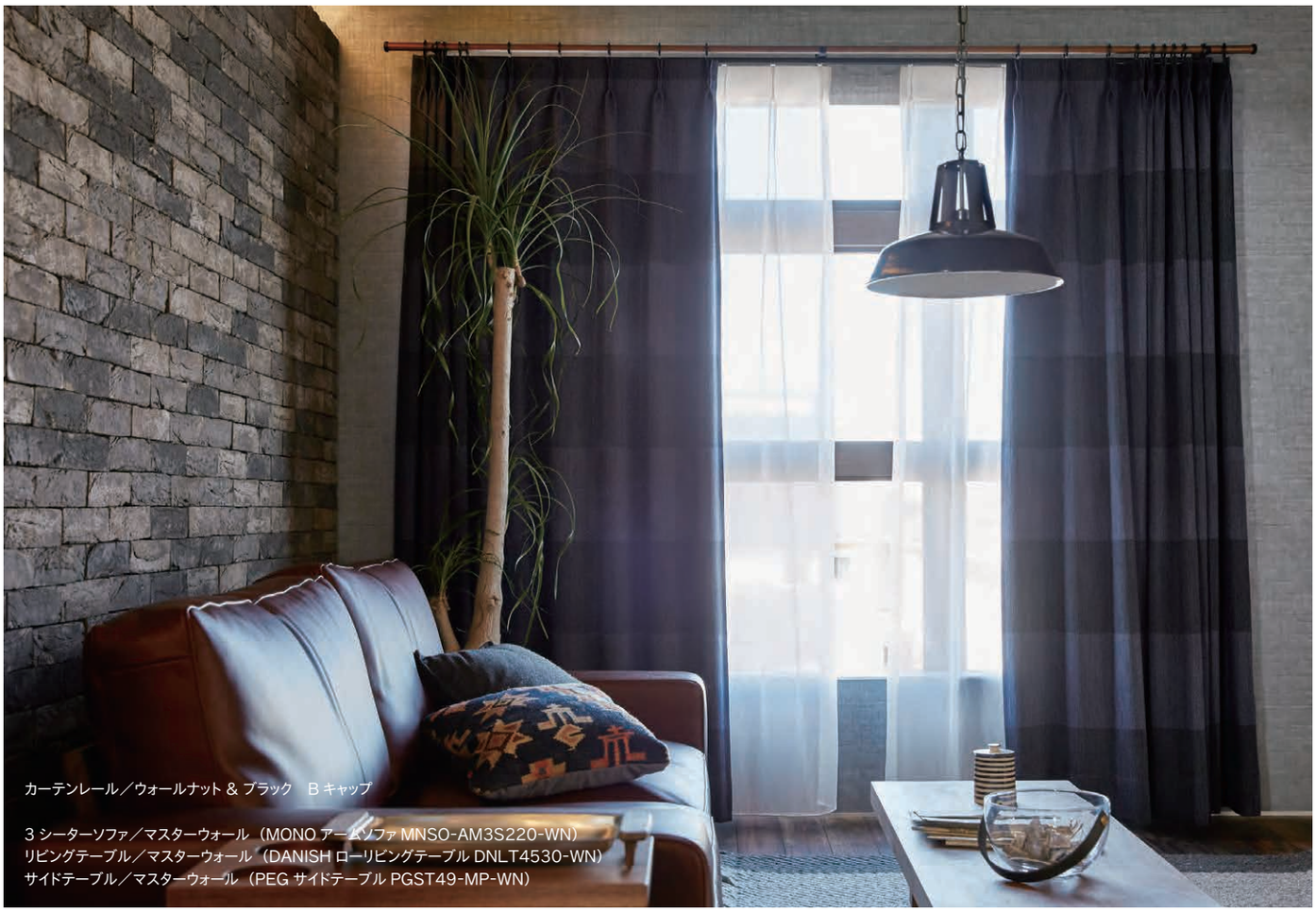

カーテンレール／ウォールナット & ブラック　B キャップ

3 シーターソファ／マスターウォール（MONO アームソファ MNSO-AM3S220-WN）
リビングテーブル／マスターウォール（DANISH ローリビングテーブル DNLT4530-WN）
サイドテーブル／マスターウォール（PEG サイドテーブル PGST49-MP-WN）



カーテンレール／オーク & ラテホワイト　A キャップ
タッセル／ BC75　コットンホワイト

3 シーターソファー／カンディハウス（YUKAR LUX ソファー 200）
オットマン／カンディハウス（YUKAR LUX オットマン 95）
リビングテーブル／カンディハウス（YUKAR LUX 丸テーブル φ 85）
ペンダントライト／パナソニック（LGB10722 LU1）

NEW モノ16
NEW グレイス ブライト16
ノルディ25
ウッディ レジオス25
ウッディ28
ラグレス33
ローレット 木目25
グレイス ノーヴァ19
グレイス フィーノ19
ヴィンクス22
ヴィンクス シェルフ
NEW ルブラン22
クラスト19
コルーナⅡ
コルティナ
フィット アーキ
レガート シリーズ特長
レガート グラン
NEW レガート スクエア
NEW レガート プリモ
NEW レガート

ヴィンクス22

ラインナップ

A キャップ

オーク & ブラック



チェリー & ブラック



ウォールナット & ブラック



ホワイトグレイン & ブラック



B キャップ

オーク & ブラック



チェリー & ブラック



ウォールナット & ブラック



ホワイトグレイン & ブラック



ブラック部品の組み合わせで、ブルックリンからラスティックまで







コーディネートアクセサリー



ブラック　ラテホワイト

ふさかけヴィンクス
(900円／コ)
詳細 P.272



ブラック　ラテホワイト

ふさかけルント
(900円／コ)
詳細 P.272



ブラック　グレー　アイボリー

タッセルPC80
(5,800円／本)
詳細 P.296



コットングレー　コットンベージュ　コットンホワイト

タッセルBC75
(5,450円／本)
詳細 P.301

A キャップ

オーク & ラテホワイト



チェリー & ラテホワイト



ウォールナット & ラテホワイト



ホワイトグレイン & ラテホワイト



B キャップ

オーク & ラテホワイト



チェリー & ラテホワイト



ウォールナット & ラテホワイト



ホワイトグレイン & ラテホワイト



ホワイト部品の組み合わせで、スカンジナビアンからシャビーシックまで







ブラケットスルー

デザイン・カラーはそのままに
ブラケットスルータイプも選べます。

ネクスティダブルセット

オーク & ブラック　ネクスティダブル A セット



ブラケットスルー　シングルセット

オーク & ブラック　シングル A セット



ネクスティダブルセットカラー対応表

ヴィンクス 22		ネクスティ
ポールカラー	部品カラー	
オーク	ブラック	ブラック
チェリー		
ウォールナット		
ホワイトグレイン		
オーク	ラテホワイト	プレーンホワイト
チェリー		
ウォールナット		
ホワイトグレイン		

ポール断面図（単位：mm）

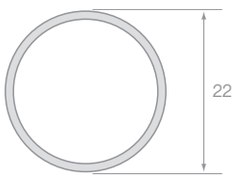

ブラケットスルー　ネクスティダブルセット

オーク & ブラック　ネクスティダブル A セット



※ブラケットスルーの特長についてはP.111をご覧ください。

NEW モノ16
NEW グレイス ブライト16
ノルディ25
ウッディ レジオス25
ウッディ28
ラグレス33
ローレット 木目25
グレイス ノーヴァ19
グレイス フィーノ19
ヴィンクス22
ヴィンクス シェルフ
NEW ルブラン22
クラスト19
コルーナII
コルティナ
フィット アーキ
レガート シリーズ特長
レガート グラン
NEW レガート スクエア
NEW レガート プリモ
NEW レガート

インダストリアルな空間を印象付ける金型鋳物

機能美を活かしたインダストリアルデザイン。



コンパクトの中に個性を
持たせたデザインキャップ

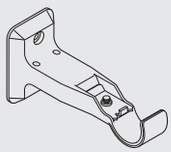

ハードになりすぎない
フォルム

金属部品と調和する木目調ポール



家具や建材によく使われる樹種の3色に加え、なじみやすいホワイトグレインをラインナップ。
ブラックとホワイトの部品カラーとの組み合わせで、幅広いインテリアに対応できるヴィンテージミックスをご提案します。

快適なカーテン操作を実現

■リングランナー

ヒートン部分が自由に回転するので、カーテンのヒダを正面に向けてきれいに納めることができます。



特殊インナーリングでリングが乱れず正面を向いて並びます。

■エンドリングランナー

リングランナーの脱落を防止。



コンパクトなBキャップ



袖壁が小さい窓や、エアコンの設置場所など、スペースのない場所でも取付けが可能なキャップデザインです。

天井付シングルブラケット

小壁が小さい窓やハイサッシ窓にも天井付シングルブラケットを使って取付可能です。天井からカーテンを吊ることで、窓が大きく感じられ、天井も高く見せることができます。





カーテンポールを使ったディスプレイ

シンプルなデザインのため、カーテンを吊り下げる以外にも空間を彩るディスプレイ用のポールとしてもお使いいただけます。

※許容荷重以内のものを掛けてください。 詳細 ▶ P.114



ふさかけを使ったディスプレイ

ふさかけヴィンクスをものかけフックとして使うこともできます。

※ふさかけヴィンクスの許容荷量は1kgです。





ブラック



ラテホワイト

ふさかけヴィンクス

詳細 ▶ P.272

ブラケットスルー機構（特許出願中）でワイドサッシにも対応

ブラケットスルー機構を採用。ブラケットの取付け位置にかかわらず、カーテンを操作することができるので、大開口の窓にも対応できます。ジョイントを使用して、ご希望の長さでご使用ください。



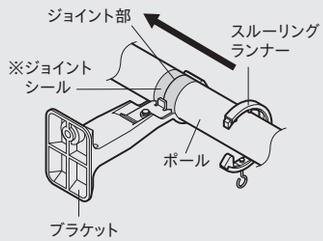

〈両開きの場合〉

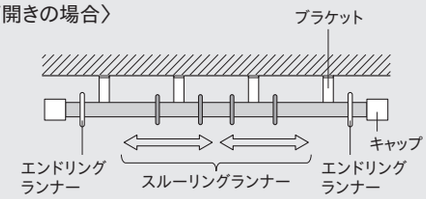

〈片開き（左寄せ）の場合〉

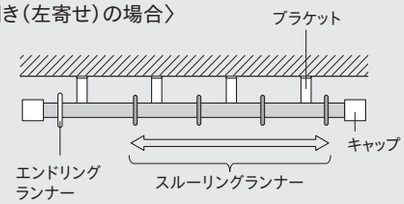

ブラケットスルー機構をご使用の際は専用のリングランナーをお使いください。カーテンのたまり側にはエンドリングランナーをお使いください。リングランナーの脱落を防止します。

※ブラケットスルー機構でご使用の場合もブラケット取付間隔とカーテン許容荷重は変わりません。（P.114参照）
※ブラケットは180cm以内の間隔で取付けてください。
※カーテン許容荷重は片開きで5kgまで、両開きでプラス5kgまでとなります。
※ポールをジョイントする場合は、ポールのジョイント部に必ずジョイントシールを覆うように貼ってください。
　ジョイントシールを貼らないと、スルーリングランナーの走行に支障をきたす恐れがあります。

ブラケットスルー機構のメリット

ブラケットスルー機構を使用することで、どんな窓でも自由にカーテンをレイアウトできます。

ワイドスパンへの提案例

開口部を大きく見せて明るいリビングに

■通常のリングランナー式の場合　■ブラケットスルー機構の場合

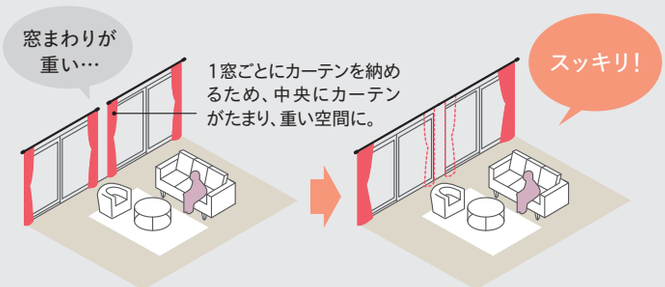

レール1本にして両側にカーテンを納められるため、スッキリとキレイに窓を演出できます。

片側に障害物がある窓への提案例

窓近くの障害物をさけてカーテンを開閉できます

■通常のリングランナー式の場合　■ブラケットスルー機構の場合

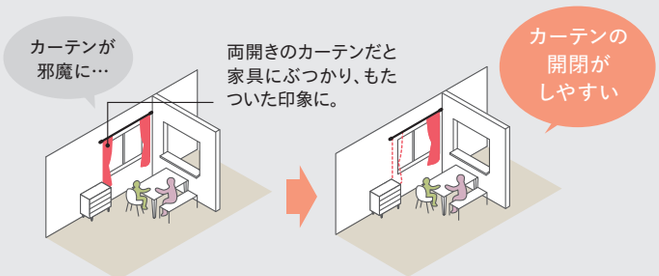

片開きにすることで、窓近くに配置した家具などを気にせず、カーテンの操作をすることができます。

間仕切りとしての提案例



天井付シングルブラケットと、スルーリングランナーの組み合わせ。広い空間の間仕切りとしてもお使いいただけます。

カーテンレール／ホワイトグレイン & ラテホワイト　A キャップ

スタンドライト／コイズミ照明（AT43718L）

価格

レール カット レールカットにつきましては P.591 をご覧ください。

シングルセット

ヴィンクス22 シングル正面付

箱詰数量/1セット　単位：円（税別）

サイズ	カラー	Aセット JANコード	Aセット 価格	Bセット JANコード	Bセット 価格	セット内容
1.20m	オーク&ブラック	881409	13,500	881881	12,700	●ポール 1.20m=1.20m1本　2.10m=2.10m1本　3.10m=1.55m2本 ●キャップ2コ ●リングランナー 1.20m=10コ　2.10m=20コ　3.10m=30コ ●エンドリングランナー1組 ●シングルブラケット　1.20m=2コ　2.10m=2コ　3.10m=3コ ●取付ネジ 〈3.10mのみ〉 ●ジョイント1コ
	チェリー&ブラック	881461		881942		
	ウォールナット&ブラック	881522		882000		
	ホワイトグレイン&ブラック	881348		881829		
	オーク&ラテホワイト	881645		882123		
	チェリー&ラテホワイト	881706		882185		
	ウォールナット&ラテホワイト	881768		882246		
	ホワイトグレイン&ラテホワイト	881584		882062		
2.10m	オーク&ブラック	881416	17,700	881898	16,900	
	チェリー&ブラック	881478		881959		
	ウォールナット&ブラック	881539		882017		
	ホワイトグレイン&ブラック	881355		881836		
	オーク&ラテホワイト	881652		882130		
	チェリー&ラテホワイト	881713		882192		
	ウォールナット&ラテホワイト	881775		882253		
	ホワイトグレイン&ラテホワイト	881591		882079		
3.10m	オーク&ブラック	881423	25,200	881904	24,400	
	チェリー&ブラック	881485		881966		
	ウォールナット&ブラック	881546		882024		
	ホワイトグレイン&ブラック	881362		881843		
	オーク&ラテホワイト	881669		882147		
	チェリー&ラテホワイト	881720		882208		
	ウォールナット&ラテホワイト	881782		882260		
	ホワイトグレイン&ラテホワイト	881607		882086		

ダブルセット

ヴィンクス22 ネクスティダブル正面付

箱詰数量/1セット　単位：円（税別）

サイズ	カラー	Aセット JANコード	Aセット 価格	Bセット JANコード	Bセット 価格	セット内容
1.20m	オーク&ブラック	881430	16,900	881911	16,100	●ポール 1.20m=1.20m1本　2.10m=2.10m1本　3.10m=1.55m2本 ●キャップ2コ ●リングランナー 1.20m=10コ　2.10m=20コ　3.10m=30コ ●エンドリングランナー1組 ●Nダブルブラケット　1.20m=2コ　2.10m=2コ　3.10m=3コ ●ネクスティシングルブラケット　2.10m=1コ　3.10m=2コ ●ネクスティレール 1.20m=1.10m1本　2.10m=2.00m1本 3.10m=1.50m2本 ●ネクスティキャップストップ2コ ●ネクスティランナー 1.20m=9コ　2.10m=18コ　3.10m=28コ ●ネクスティサイドマグネットランナー　1コ（1.20mのみ） ●ネクスティマグネットランナー　2.10m=1組　3.10m=1組 ●取付ネジ 〈3.10mのみ〉 ●ヴィンクス22用ジョイント1コ ●ネクスティ用ジョイント1コ ●ネクスティ用ジョイントカバー1コ
	チェリー&ブラック	881492		881973		
	ウォールナット&ブラック	881553		882031		
	ホワイトグレイン&ブラック	881379		881850		
	オーク&ラテホワイト	881676		882154		
	チェリー&ラテホワイト	881737		882215		
	ウォールナット&ラテホワイト	881799		882277		
	ホワイトグレイン&ラテホワイト	881614		882093		
2.10m	オーク&ブラック	881447	22,300	881928	21,500	
	チェリー&ブラック	881508		881980		
	ウォールナット&ブラック	881560		882048		
	ホワイトグレイン&ブラック	881386		881867		
	オーク&ラテホワイト	881683		882161		
	チェリー&ラテホワイト	881744		882222		
	ウォールナット&ラテホワイト	881805		882284		
	ホワイトグレイン&ラテホワイト	881621		882109		
3.10m	オーク&ブラック	881454	32,000	881935	31,200	
	チェリー&ブラック	881515		881997		
	ウォールナット&ブラック	881577		882055		
	ホワイトグレイン&ブラック	881393		881874		
	オーク&ラテホワイト	881690		882178		
	チェリー&ラテホワイト	881751		882239		
	ウォールナット&ラテホワイト	881812		882291		
	ホワイトグレイン&ラテホワイト	881638		882116		

※ネクスティレール、ネクスティ部品は、ヴィンクス22の部品カラーがブラックの場合はブラック、ラテホワイトの場合はプレーンホワイトになります。
※取付ネジは装飾レールのブラケット用にナベφ3.5×35、機能性レールブラケット用にナベφ3.5×25が付属しています。

価格 ブラケットスルー

レール カット レールカットにつきましては P.591 をご覧ください。

ブラケットスルーシングルセット

ヴィンクス22 ブラケットスルーシングル正面付

箱詰数量/1セット　単位：円（税別）

サイズ	カラー	Aセット JANコード	Aセット 価格	Bセット JANコード	Bセット 価格	セット内容
1.20m	オーク&ブラック	882369	14,900	882840	14,100	●ポール 1.20m=1.20m1本　2.10m=2.10m1本　3.10m=1.55m2本 ●キャップ2コ ●スルーリングランナー 1.20m=10コ　2.10m=20コ　3.10m=30コ ●エンドリングランナー1組 ●シングルブラケット 1.20m=2コ　2.10m=2コ　3.10m=3コ ●取付ネジ 〈3.10mのみ〉 ●ジョイント1コ ●ジョイントシール1枚
	チェリー&ブラック	882420		882901		
	ウォールナット&ブラック	882482		882963		
	ホワイトグレイン&ブラック	882307		882789		
	オーク&ラテホワイト	882604		883083		
	チェリー&ラテホワイト	882666		883144		
	ウォールナット&ラテホワイト	882727		883205		
	ホワイトグレイン&ラテホワイト	882543		883021		
2.10m	オーク&ブラック	882376	20,500	882857	19,700	
	チェリー&ブラック	882437		882918		
	ウォールナット&ブラック	882499		882970		
	ホワイトグレイン&ブラック	882314		882796		
	オーク&ラテホワイト	882611		883090		
	チェリー&ラテホワイト	882673		883151		
	ウォールナット&ラテホワイト	882734		883212		
	ホワイトグレイン&ラテホワイト	882550		883038		
3.10m	オーク&ブラック	882383	29,500	882864	28,700	
	チェリー&ブラック	882444		882925		
	ウォールナット&ブラック	882505		882987		
	ホワイトグレイン&ブラック	882321		882802		
	オーク&ラテホワイト	882628		883106		
	チェリー&ラテホワイト	882680		883168		
	ウォールナット&ラテホワイト	882741		883229		
	ホワイトグレイン&ラテホワイト	882567		883045		

ブラケットスルーダブルセット

ヴィンクス22 ブラケットスルーダブル正面付

箱詰数量/1セット　単位：円（税別）

サイズ	カラー	Aセット JANコード	Aセット 価格	Bセット JANコード	Bセット 価格	セット内容
1.20m	オーク&ブラック	882390	18,300	882871	17,500	●ポール 1.20m=1.20m1本　2.10m=2.10m1本　3.10m=1.55m2本 ●キャップ2コ ●スルーリングランナー 1.20m=10コ　2.10m=20コ　3.10m=30コ ●エンドリングランナー1組 ●Nダブルブラケット　1.20m=2コ　2.10m=2コ　3.10m=3コ ●ネクスティシングルブラケット　2.10m=1コ　3.10m=2コ ●ネクスティレール 1.20m=1.10m1本　2.10m=2.00m1本 3.10m=1.50m2本 ●ネクスティキャップストップ2コ ●ネクスティランナー 1.20m=9コ　2.10m=18コ　3.10m=28コ ●ネクスティサイドマグネットランナー　1コ（1.20mのみ） ●ネクスティマグネットランナー　2.10m=1組　3.10m=1組 ●取付ネジ 〈3.10mのみ〉 ●ヴィンクス22用ジョイント1コ　●ヴィンクス22用ジョイントシール1枚 ●ネクスティ用ジョイント1コ　●ネクスティ用ジョイントカバー1コ
	チェリー&ブラック	882451		882932		
	ウォールナット&ブラック	882512		882994		
	ホワイトグレイン&ブラック	882338		882819		
	オーク&ラテホワイト	882635		883113		
	チェリー&ラテホワイト	882697		883175		
	ウォールナット&ラテホワイト	882758		883236		
	ホワイトグレイン&ラテホワイト	882574		883052		
2.10m	オーク&ブラック	882406	25,100	882888	24,300	
	チェリー&ブラック	882468		882949		
	ウォールナット&ブラック	882529		883007		
	ホワイトグレイン&ブラック	882345		882826		
	オーク&ラテホワイト	882642		883120		
	チェリー&ラテホワイト	882703		883182		
	ウォールナット&ラテホワイト	882765		883243		
	ホワイトグレイン&ラテホワイト	882581		883069		
3.10m	オーク&ブラック	882413	36,300	882895	35,500	
	チェリー&ブラック	882475		882956		
	ウォールナット&ブラック	882536		883014		
	ホワイトグレイン&ブラック	882352		882833		
	オーク&ラテホワイト	882659		883137		
	チェリー&ラテホワイト	882710		883199		
	ウォールナット&ラテホワイト	882772		883250		
	ホワイトグレイン&ラテホワイト	882598		883076		

※ネクスティレール、ネクスティ部品は、ヴィンクス22の部品カラーがブラックの場合はブラック、ラテホワイトの場合はプレーンホワイトになります。
※取付ネジは装飾レールのブラケット用にナベφ3.5×35、機能性レールブラケット用にナベφ3.5×25が付属しています。

NEW モノ16
NEW グレイスブライト16
ノルディ25
ウッディレジオス25
ウッディ28
ラグレス33
ローレット木目25
グレイスノーヴァ19
グレイスフィーノ19
ヴィンクス22
ヴィンクスシェルフ
NEW ルブラン22
クラスト19
コルーナII
コルティナ
フィットアーキ
レガートシリーズ特長
レガートグラン
NEW レガートスクエア
NEW レガートプリモ
NEW レガート

価格

窓サイズ3m以上 対応可能

※ブラケットスルーの場合のみ
※レール長さ2.11m以上はジョイント仕様になります

ヴィンクス22 ポール

単位：円（税別）

サイズ / カラー	1.20m JANコード	1.20m 価格	2.10m JANコード	2.10m 価格	3.10m（1.55m×2本） JANコード	3.10m（1.55m×2本） 価格
オーク	881058	2,200	881096	3,200	881133	5,600
チェリー	881065		881102		881140	
ウォールナット	881072		881119		881157	
ホワイトグレイン	881041		881089		881126	

※ルブラン22と共通です。
※ブラケットスルー仕様でポールをジョイントする際は必ず別途ジョイントシールを手配してください。

ヴィンクス22 部品

単位：円（税別）

	商品名	カラー	JANコード	単価	箱詰数量	箱詰価格
ランナー	リングランナー（整列リングランナー） 内径37mm 外径42mm	ブラック	881263	1,600	1袋（5コ入）	1,600
		ラテホワイト	881270			
	エンドリングランナー（ストップ機構付リングランナー） ※カーテン端部のストップとして必ずご使用ください。	ブラック	881300	700	1袋（2コ入）	700
		ラテホワイト	881317			
ブラケット	シングルブラケット	ブラック	881201	1,900	1コ	1,900
		ラテホワイト	881218			
	Nダブルブラケット	ブラック	881225	2,500	1コ	2,500
		ラテホワイト	881232			
	天井付シングルブラケット	ブラック	881249	1,900	1コ	1,900
		ラテホワイト	881256			

	商品名	カラー	JANコード	単価	箱詰数量	箱詰価格
キャップ	キャップA	ブラック	881164	1,700	1コ	1,700
		ラテホワイト	881171			
	キャップB	ブラック	881188	1,300	1コ	1,300
		ラテホワイト	881195			
その他の部品	ジョイント ※ルブラン22と共通です。	共通	791142	600	1コ	600

ヴィンクス22 ブラケットスルー 部品

ブラケットスルー

単位：円（税別）

	商品名	カラー	JANコード	単価	箱詰数量	箱詰価格
ランナー	スルーリングランナー（整列ランナー） 内径37mm 外径42mm	ブラック	881287	2,300	1袋（5コ入）	2,300
		ラテホワイト	881294			
その他の部品	ジョイントシール ※ブラケットスルー仕様のポールジョイント部には必ずブラケットとジョイントシールをお使いください。 ※クラスト19と共通です。	ー	816166	100	1枚	100

製品と仕上げ

部品名	素材	仕上げ
ポール	オレフィン系樹脂皮膜フィルムラッピング鋼管	オーク／チェリー／ウォールナット／ホワイトグレイン
リングランナー	真鍮、硬質ポリエチレン、ステンレス	ブラック ラテホワイト
エンドリングランナー	真鍮、ポリカーボネート、ステンレス	
キャップ	アルミダイカスト	
ブラケット	亜鉛ダイカスト	

ブラケット取付間隔とカーテン許容荷重

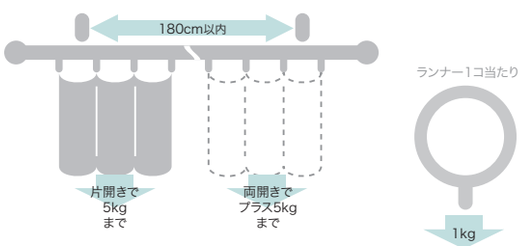

取付寸法図／キャップ寸法図（単位：mm）

※ドレープ・レース側ともにAフック仕様となります。

リングランナー 内径37mm/外径42mm

● 正面付

シングルブラケット付（ブラケット幅=33mm）

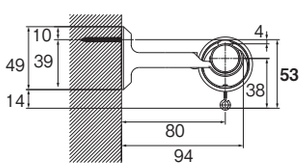

Nダブルブラケット付（ブラケット幅=33mm）

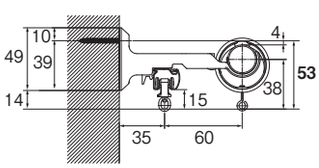

シングルブラケット付+スルーリングランナー（ブラケット幅=33mm）

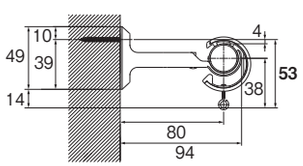

Nダブルブラケット付+スルーリングランナー（ブラケット幅=33mm）

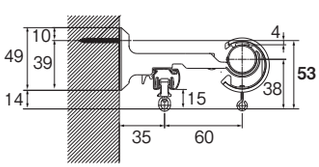

● 天井付

天井付シングルブラケット付（ブラケット幅=33mm）

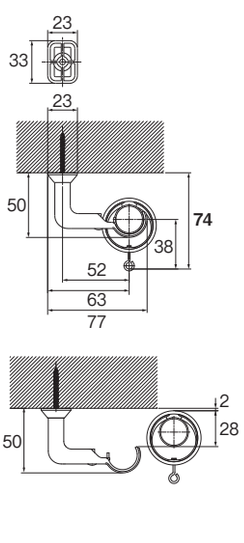

天井付シングルブラケット付+スルーリングランナー（ブラケット幅=33mm）

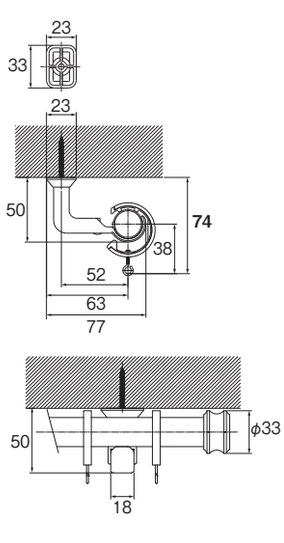

取付寸法図（単位：mm）

● キャップ

キャップA

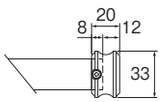

キャップB

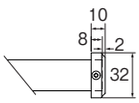

● シングルブラケット

〈キャップAの場合〉

平面図

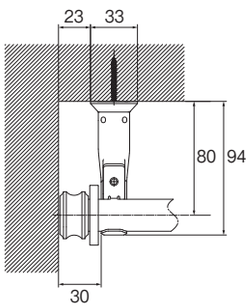

正面図

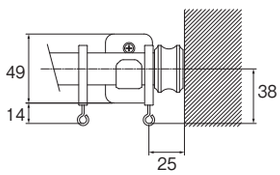

〈キャップBの場合〉

平面図

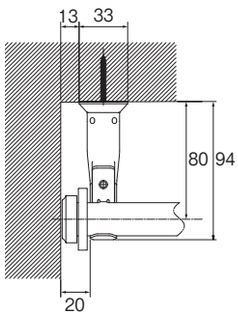

正面図

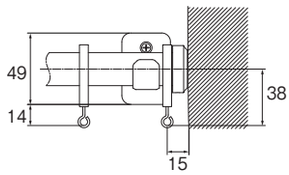

〈入隅・出隅へ取付ける際の寸法図〉（キャップB使用時）

入隅　シングルブラケット付

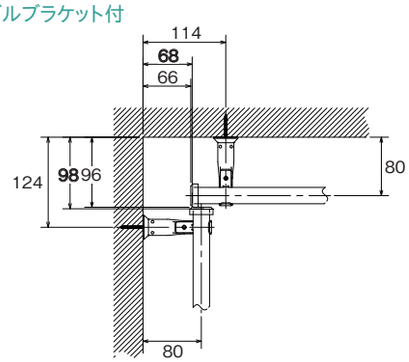

入隅　Nダブルブラケット付

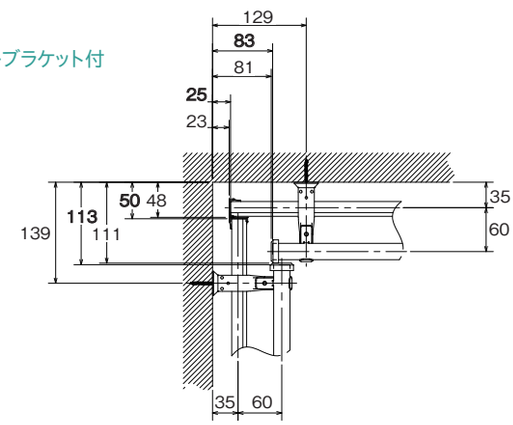

出隅　シングルブラケット付

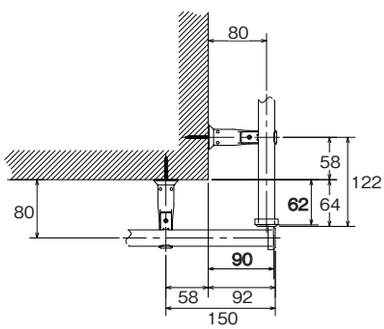

出隅　Nダブルブラケット付

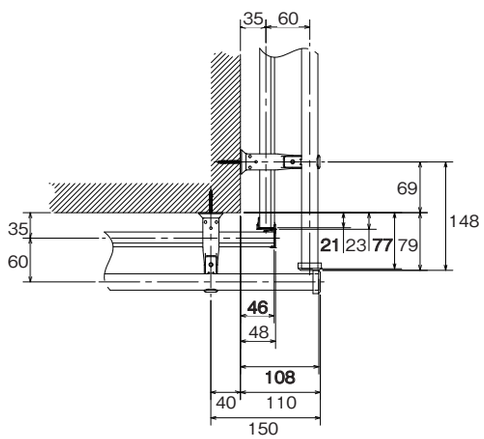

VINXSHELF

ヴィンクスシェルフ

ブラケットスルー

窓サイズ3m以上対応可能

カーテンレールの上を自由にディスプレイ



参考見積例　2.10m基準（受注生産品）

単位：円（税別）

キャップ	カラー	シングル正面付	ネクスティダブル正面付	ブラケットスルーシングル正面付	ブラケットスルーダブル正面付
A	オーク&ブラック チェリー&ブラック ウォールナット&ブラック ホワイトグレイン&ブラック	37,700	42,300	40,500	45,100
B	オーク&ラテホワイト チェリー&ラテホワイト ウォールナット&ラテホワイト ホワイトグレイン&ラテホワイト	36,900	41,500	39,700	44,300
製品重量		4.4kg	5.0kg	4.4kg	5.0kg

使用部品　シングル付け：ヴィンクスシェルフシングルセットと同じです。
ネクスティダブル付け：ヴィンクスシェルフネクスティダブルセットと同じです。
ブラケットスルーシングル付け：ヴィンクスシェルフブラケットスルーシングルセットと同じです。
ブラケットスルーネクスティダブル付け：ヴィンクスシェルフブラケットスルーネクスティダブルセットと同じです。

カラーラインナップ



オーク



チェリー



ウォールナット

ホワイトグレイン



カーテンレール／チェリー&ブラック　A キャップ
3 シーターソファ／リッツウェル（ARLES ソファ 3 シーター ARLES 493）
リビングテーブル／リッツウェル（CM TABLE リビングテーブル CM1345-120・OB）



カーテンレール／ホワイトグレイン & ラテホワイト　A キャップ
イージーチェア／カンディハウス（TACK LUX リビング）

NEW モノ16
NEW グレイス ブライト16
ノルディ25
ウッディ レジオス25
ウッディ28
ラグレス33
ローレット 木目25
グレイス ノーヴァ19
グレイス フィーノ19
ヴィンクス22
ヴィンクス シェルフ
NEW ルブラン22
クラスト19
コルーナⅡ
コルティナ
フィット アーキ
レガート シリーズ特長
レガート グラン
NEW レガート スクエア
NEW レガート プリモ
NEW レガート

ヴィンクスシェルフ

ラインナップ

※受注生産品の為、納期がかかります。

A キャップ

オーク & ブラック



チェリー & ブラック



ウォールナット & ブラック



ホワイトグレイン & ブラック



B キャップ

オーク & ブラック



チェリー & ブラック



ウォールナット & ブラック



ホワイトグレイン & ブラック



ネクスティダブルセット

オーク&ブラック　ネクスティダブル A セット



ネクスティダブルセットカラー対応表

ヴィンクスシェルフ		ネクスティ
ポールカラー	部品カラー	
オーク	ブラック	ブラック
チェリー		
ウォールナット		
ホワイトグレイン		
オーク	ラテホワイト	プレーンホワイト
チェリー		
ウォールナット		
ホワイトグレイン		

ブラケットスルー

デザイン・カラーはそのままに
ブラケットスルータイプも選べます。

ブラケットスルー　シングルセット

オーク&ブラック　シングル A セット



ブラケットスルー　ネクスティダブルセット

オーク&ブラック　ネクスティダブル A セット



※ブラケットスルーの特長についてはP.111をご覧ください。

※受注生産品の為、納期がかかります。

A キャップ

オーク & ラテホワイト



チェリー & ラテホワイト



ウォールナット & ラテホワイト



ホワイトグレイン & ラテホワイト



B キャップ

オーク & ラテホワイト



チェリー & ラテホワイト



ウォールナット & ラテホワイト



ホワイトグレイン & ラテホワイト



特長

取付け方法

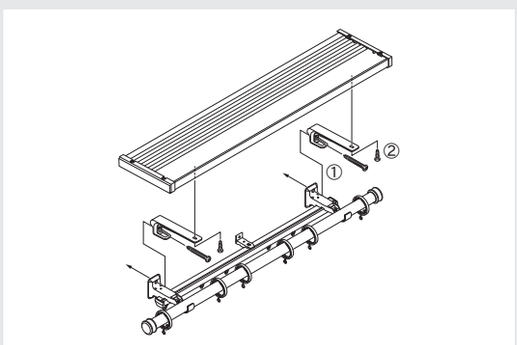

①棚板取付金具に付属された取付ネジを使って、ヴィンクスブラケットと棚板取付金具を共締めします。(φ3.5×50)

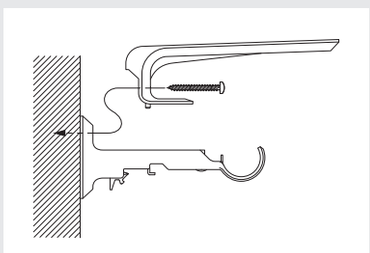

②棚板取付け金具の上に棚板を載せ、付属のタッピンネジを棚板下面の溝に打ち込むようにして、棚板と棚板取付金具を固定します。

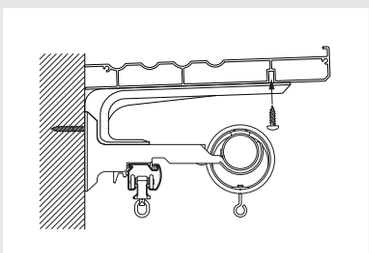

ジョイント方法

製品サイズが2,110mm以上の場合、棚板をジョイントする必要があります。

①ジョイントピン2本を使って棚板同士をつなげます。
②棚板取付金具にジョイント部が来るように配置します。
③棚板ジョイントとタッピンネジ2本を使用して、棚板と棚板取付金具を固定します。

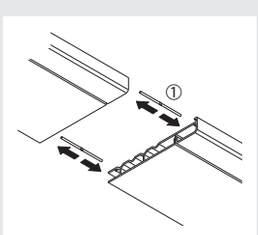

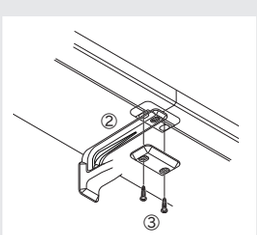

ジョイント部

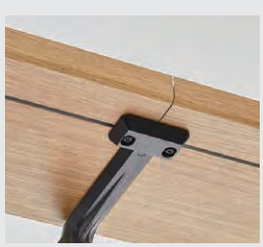

NEW モノ16
NEW グレイス ブライト16
ノルディ25
ウッディ レジオス25
ウッディ28
ラグレス33
ローレット 木目25
グレイス ノーヴァ19
グレイス フィーノ19
ヴィンクス22
ヴィンクス シェルフ
NEW ルブラン22
クラスト19
コルーナII
コルティナ
フィット アーキ
レガート シリーズ特長
レガート グラン
NEW レガート スクエア
NEW レガート プリモ
NEW レガート

ディスプレイシェルフ（棚板）

デッドスペースであったカーテンレールの上をインテリアスペースとして活用することができます。

棚板へはブラケットピッチ間で5kgまでのものを載せることができます。（5kgの例：文庫本30冊程度）
※カーテン耐荷重は、別途片側5kgまでです。





立て掛けに便利な溝・落下抑制形状

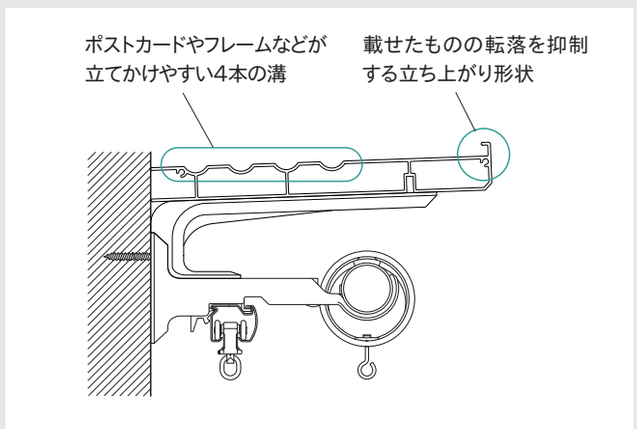



推奨取付位置

カン下位置から天井までのスペースが300mm程度あれば、
カーテンレールの上のスペースを有効活用できます。
（200mm程度のスペースを確保できます。）

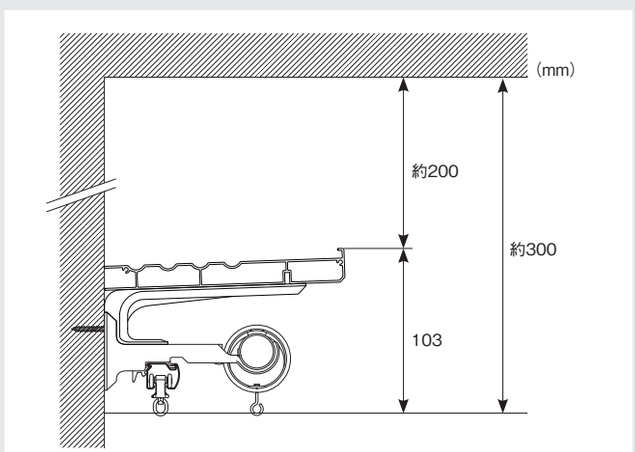

仕様・構造

■標準タイプ　棚板長さとヴィンクスポール長さは同じです。

・製品幅Lを10mm単位でご指定ください。※製品幅はキャップを含んだ長さでご指定ください。
※製品幅が2,110mm以上の場合はジョイント仕様となります。

標準タイプA　ダブルセットの場合、ネクスティレールの長さは[製品幅−260mm]です。

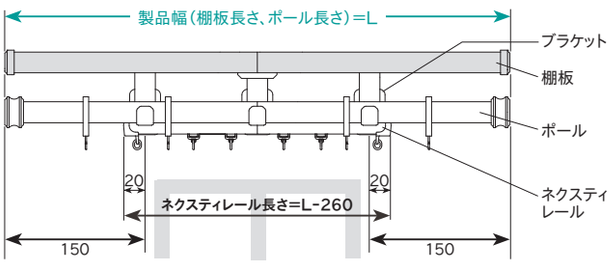

標準タイプB　ダブルセットの場合、ネクスティレールの長さは[製品幅−100mm]です。

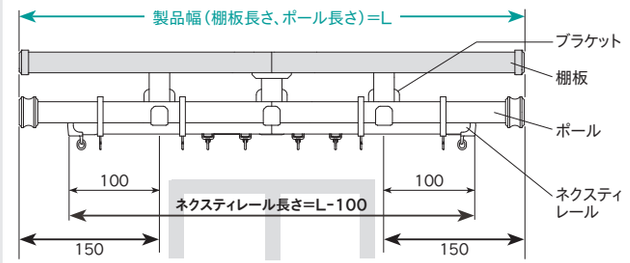

■別注タイプ　棚板、ヴィンクスポール、ネクスティレールそれぞれの長さをご指定いただけます。

加算金額（税別）	標準タイプ価格+2,200円

※各長さはキャップを含んだ長さでご指定ください。ポール、ネクスティレールは棚板より長くできません。
※棚板長さ（LA）製品幅として価格、セット内容をご確認ください。

別注タイプA　棚板よりポールを短くしたい場合

・LA、LB、LCを10mm単位でご指定ください。

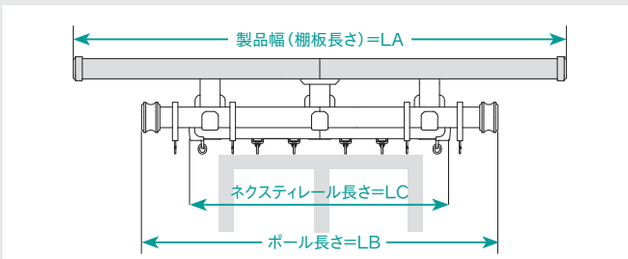

※LA、LB、LCのいずれかが2,110mm以上の場合はジョイント仕様となります。
※シングルセットの場合LCの指定は不要です。

別注タイプB　ジョイント位置を指定したい場合（左右非対称でセンタージョイントにならない場合）

・LA1〜LC2をそれぞれ10mm単位でご指定ください。

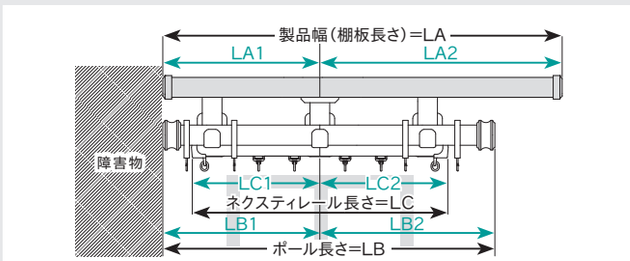

※シングルセットの場合LC1、LC2の指定は不要です。

【ご注意】
棚板とポールの端部の位置はブラケット中心から40〜150mmの範囲にしてください。ネクスティレールの端部の位置はブラケット中心から10〜100mmの範囲にしてください。

※上記の長さ以上でご使用されると棚板・ポール・ネクスティレールの変形・破損の恐れがあります。
※上記の長さ以下の場合、長さが足りず施工できないことがあります。

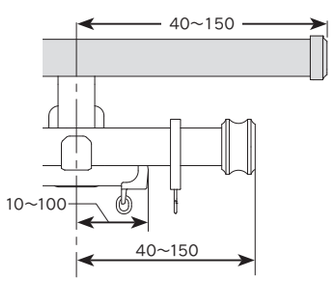

ご注文方法

① ヴィンクスシェルフの製品名を下記よりご指定ください。
・ヴィンクスシェルフ シングル
・ヴィンクスシェルフ ネクスティダブル
・ヴィンクスシェルフ ブラケットスルーシングル
・ヴィンクスシェルフ ブラケットスルーネクスティダブル

② カラーをご指定ください。
（例）オーク&ブラック

③ キャップをご指定ください。
・キャップA　・キャップB

④ タイプをご指定ください。
・標準タイプA　・標準タイプB
・別注タイプA　・別注タイプB

⑤ サイズをご指定ください。
[標準タイプの場合]
・製品幅（L）を10mm単位でご指定ください。

[別注タイプの場合]
プラス2,200円（税別）
・LA、LB、LCを10mm単位でご指定ください。
・ジョイント位置を指定したい場合はLA1〜LC2を10mm単位でご指定ください。

⑥ 台数をご指定ください。
（例）1台

NEW モノ16
NEW グレイスブライト16
ノルディ25
ウッディレジオス25
ウッディ28
ラグレス33
ローレット木目25
グレイスノーヴァ19
グレイスフィーノ19
ヴィンクス22
ヴィンクスシェルフ
NEW ルブラン22
クラスト19
コルーナII
コルティナ
フィットアーキ
レガートシリーズ特長
レガートグラン
NEW レガートスクエア
NEW レガートプリモ
NEW レガート

価格

シングルセット

ヴィンクスシェルフ シングル（受注生産品）

単位：円（税別）

カラー	キャップ	製品幅 0.50～1.20m	製品幅 1.21～2.10m	製品幅 2.11～3.10m
オーク&ブラック	Aキャップ	28,500	37,700	55,200
チェリー&ブラック				
ウォールナット&ブラック				
ホワイトグレイン&ブラック				
オーク&ラテホワイト	Bキャップ	27,700	36,900	54,400
チェリー&ラテホワイト				
ウォールナット&ラテホワイト				
ホワイトグレイン&ラテホワイト				

セット内容

●棚板　●棚板キャップ2コ　●棚板取付金具／ヴィンクスシングルブラケット0.50～1.70m=2コ　1.71～3.10m=3コ　●ヴィンクスポール　●ヴィンクスキャップ 2コ　●リングランナー0.50～1.20m=10コ　1.21～2.10m=20コ　2.11～3.10m=30コ　●エンドリングランナー 2コ

〈ジョイント仕様の場合〉

●棚板ジョイント1コ　●棚板ジョイントピン2本　●ヴィンクスポール用ジョイント1コ

ダブルセット

ヴィンクスシェルフ ネクスティダブル（受注生産品）

単位：円（税別）

カラー	キャップ	製品幅 0.50～1.20m	製品幅 1.21～2.10m	製品幅 2.11～3.10m
オーク&ブラック	Aキャップ	31,900	42,300	62,000
チェリー&ブラック				
ウォールナット&ブラック				
ホワイトグレイン&ブラック				
オーク&ラテホワイト	Bキャップ	31,100	41,500	61,200
チェリー&ラテホワイト				
ウォールナット&ラテホワイト				
ホワイトグレイン&ラテホワイト				

セット内容

●棚板　●棚板キャップ2コ　●棚板取付金具／ヴィンクスNダブルブラケット0.50～1.70m=2コ　1.71～3.10m=3コ　●ヴィンクスポール　●ヴィンクスキャップ2コ　●リングランナー0.50～1.20m=10コ　1.21～2.10m=20コ　2.11～3.10m=30コ　●エンドリングランナー2コ　●ネクスティレール1本　●ネクスティキャップストップ2コ　●ネクスティランナー9コ／m　●ネクスティマグネットランナー1組　●ネクスティシングルブラケット1.21～1.70m=1コ　2.11～3.10m=2コ

〈ジョイント仕様の場合〉●棚板ジョイント1コ　●棚板ジョイントピン2本　●ヴィンクスポール用ジョイント1コ　●ネクスティレール用ジョイント1コ　●ネクスティレール用ジョイントカバー1コ

※受注生産品の為、納期がかかります。発注は10mm単位となります。
※棚板、ヴィンクスポール、ネクスティレールの寸法関係図はP.121をご覧ください。
　標準寸法以外（別注タイプ）は上記価格に2,200円加算となります。
※製品幅2,110mm以上の場合はジョイント仕様となります。

※製品幅1,710mm以上はブラケットを3コ使用します。片開き仕様ではご使用いただけません。
※その他の部品を追加したい場合はヴィンクス22（P.106）をご確認ください。
※取付ネジは棚板取付金具用にナベ3.5×50、ネクスティブラケット用に3.5×25が付属しています。

ヴィンクスシェルフ 棚板

単位：円（税別）

サイズ／カラー	棚板 2.10m JANコード	棚板 2.10m 価格	別製作m当たり価格（受注生産品） 300～800mm	810～1,200mm	1,210～2,100mm	2,110～3,100mm	3,110～4,200mm
オーク	897332	13,500	8,000	10,500	16,000	22,000	28,000
チェリー	897349						
ウォールナット	897356						
ホワイトグレイン	897325						

※ウインドウシェルフと共通です。

ヴィンクスシェルフ 部品

単位：円（税別）

	商品名		カラー	JANコード	数量	価格
ブラケット	棚板取付金具 ※ブラケットと合わせてご使用ください。		ブラケット	897363	1組	1,800
			ラテホワイト	897370		
	シングルブラケット ※ヴィンクス22と共通部品です。 ※棚板取付金具と組み合わせてご使用ください。		ブラケット	881201	1コ	1,900
			ラテホワイト	881218		
	ネクスティダブルブラケット ※ヴィンクス22と共通部品です。 ※棚板取付金具と組み合わせてご使用ください。		ブラケット	881225	1コ	2,500
			ラテホワイト	881232		
キャップ	棚板キャップ ※ウインドウシェルフと共通部品です。	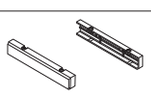	ブラケット	897387	1組	2,000
			ラテホワイト	897394		

	商品名		カラー	JANコード	数量	価格
その他の部品	棚板ジョイント ※ウインドウシェルフと共通部品です。	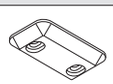	ブラケット	897400	1コ	1,000
			ラテホワイト	897417		
	ジョイントピン ※ピクチャーレールと共通部品です。	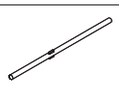	—	391281	1本	80

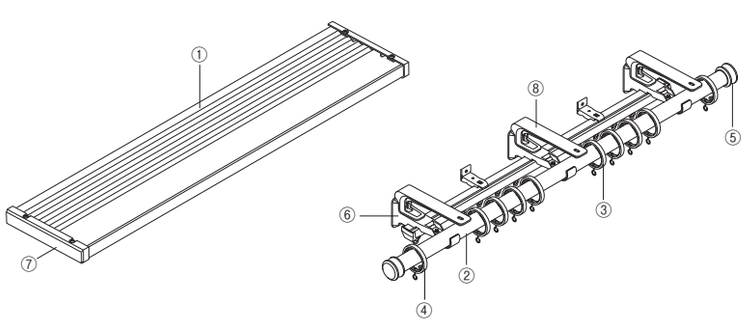

製品と仕上げ

部品名	素材	仕上げ
① 棚板	アルミニウム合金押出形材 オレフィン系樹脂被膜フィルムラッピング	オーク／チェリー／ウォールナット／ホワイトグレイン
② ポール	オレフィン系樹脂被膜フィルムラッピング鋼管	
③ リングランナー／スルーリングランナー	真鍮、硬質ポリエチレン、ステンレス	
④ エンドリングランナー	真鍮、ポリカーボネート樹脂、ステンレス	
⑤ キャップ	アルミダイカスト	
⑥ ブラケット	亜鉛ダイカスト	
⑦ 棚板キャップ	アルミダイカスト	
⑧ 棚板取付金具	亜鉛ダイカスト	

価格 ブラケットスルー

ブラケットスルーシングルセット

ヴィンクスシェルフ ブラケットスルーシングル（受注生産品）

単位：円（税別）

カラー	キャップ	製品幅 0.50～1.20m	1.21～2.10m	2.11～3.10m	3.11～4.20m
オーク&ブラック	Aキャップ	29,900	40,500	59,500	79,300
チェリー&ブラック					
ウォールナット&ブラック					
ホワイトグレイン&ブラック					
オーク&ラテホワイト	Bキャップ	29,100	39,700	58,700	78,500
チェリー&ラテホワイト					
ウォールナット&ラテホワイト					
ホワイトグレイン&ラテホワイト					
セット内容	●棚板 ●棚板キャップ2コ ●棚板取付金具／ヴィンクスシングルブラケット0.50～1.70m2コ 1.71～3.10m3コ 3.11～4.20m5コ ●ヴィンクスポール ●ヴィンクスキャップ2コ ●スルーリングランナー0.50～1.20m10コ 1.21～2.10m20コ 2.11～3.10m30コ 3.11～4.20m40コ ●エンドリングランナー2コ 〈ジョイント仕様の場合〉●棚板ジョイント1コ ●棚板ジョイントピン2本 ●ヴィンクスポール用ジョイント1コ ●ヴィンクスポール用ジョイントシール1枚				

ブラケットスルーダブルセット

ヴィンクスシェルフ ブラケットスルーネクスティダブル（受注生産品）

単位：円（税別）

カラー	キャップ	製品幅 0.50～1.20m	1.21～2.10m	2.11～3.10m	3.11～4.20m
オーク&ブラック	Aキャップ	33,300	45,100	66,300	88,600
チェリー&ブラック					
ウォールナット&ブラック					
ホワイトグレイン&ブラック					
オーク&ラテホワイト	Bキャップ	32,500	44,300	65,500	87,800
チェリー&ラテホワイト					
ウォールナット&ラテホワイト					
ホワイトグレイン&ラテホワイト					
セット内容	●棚板 ●棚板キャップ2コ ●棚板取付金具／ヴィンクスNダブルブラケット 0.50～1.70m=2コ 1.71～3.10m=3コ 3.11～4.20m=5コ ●ヴィンクスポール ●ヴィンクスキャップ2コ ●スルーリングランナー0.50～1.20m=10コ 1.21～2.10m=20コ 2.11～3.10m=30コ 3.11～4.20m=40コ ●エンドリングランナー2コ ●ネクスティレール1本 ●ネクスティキャップストップ2コ ●ネクスティランナー9コ/m ●ネクスティマグネットランナー1組 ●ネクスティシングルブラケット 1.21～1.70m=1コ 2.11～3.10m=2コ 3.11～4.20m=4コ 〈ジョイント仕様の場合〉 ●棚板ジョイント1コ ●棚板ジョイントピン2本 ●ヴィンクスポール用ジョイント1コ ●ヴィンクスポール用ジョイントシール1枚 ●ネクスティレール用ジョイント 1コ ●ネクスティレール用ジョイントカバー1コ				

※受注生産品の為、納期がかかります。発注は10mm単位となります。
※棚板、ヴィンクスポール、ネクスティレールの寸法関係図はP.121をご覧ください。
標準寸法以外（別注タイプ）は上記価格に2,200円加算となります。

※製品幅2,110mm以上の場合はジョイント仕様となります。
※その他の部品を追加したい場合はヴィンクス22（P.106）をご確認ください。
※取付ネジは棚板取付金具用にナベ3.5×50、ネクスティブラケット用に3.5×25が付属しています。

ブラケット取付間隔と棚板許容荷重・カーテン許容荷重

棚板へはブラケットピッチ間で5kgまでのものを載せることができます。（5kgの例：文庫本30冊程度）
※カーテン耐荷重は、別途片側5kgまでです。

【ご注意】
取付け場所が通常の棚よりも高所であり、人の往来もある箇所の為、落下して危険なものを載せないでください。
カーテン操作時にカーテンに接触するような載せ方をしないでください。
地震等の揺れで落下の恐れがあるものは、滑り止めシート等で別途落下の対策を行ってください。

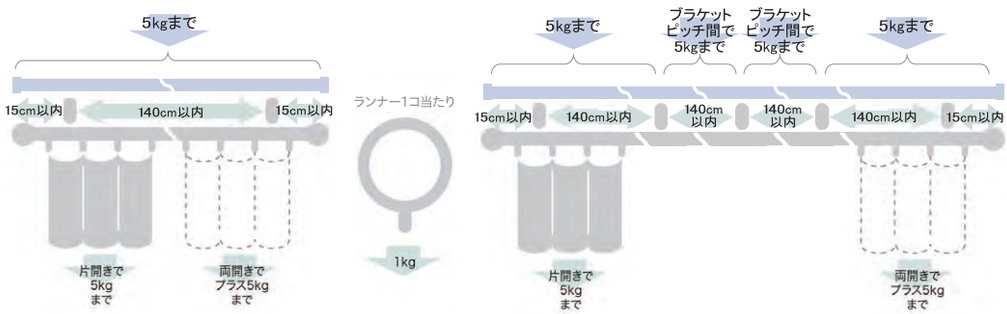

取付寸法図（単位：mm）

● 正面付

シングルブラケット付（ブラケット幅=33mm）
※ブラケットスルー仕様でも同じ寸法です。

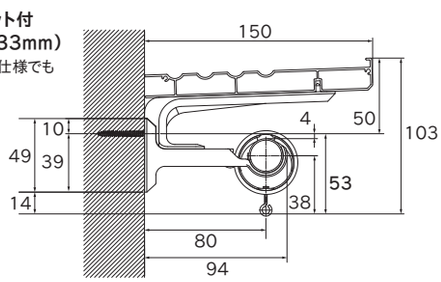

Nダブルブラケット付（ブラケット幅=33mm）
※ブラケットスルー仕様でも同じ寸法です。

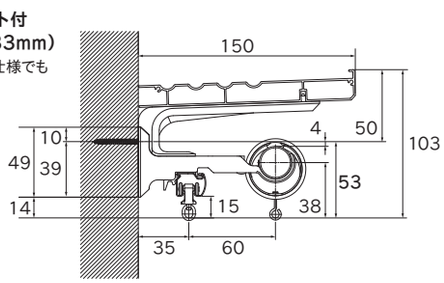

LEBRAN 22

ルブラン 22 NEW COLOR

レール カット レールカットにつきましては P.591 をご覧ください。

ハンマード仕上げのパーツで
ナチュラル＆ヴィンテージへ



参考見積例　2.10m基準

単位：円（税別）

キャップ	カラー	シングル正面付	ネクスティダブル正面付	ダブル正面付
A	ホワイトグレイン & ラテホワイト オーク & ラテホワイト チェリー & ラテホワイト ウォールナット & ラテホワイト ホワイトグレイン & ブラック オーク & ブラック チェリー & ブラック ウォールナット & ブラック	17,700	22,300	33,000

使用部品　シングル付　：ルブラン22シングルセットと同じです。
ネクスティダブル付：ルブラン22ネクスティダブルセットと同じです。
ダブル付　：ルブラン22ダブルセットと同じです。

カラーラインナップ NEW COLOR



ホワイトグレイン



オーク



チェリー



ウォールナット



カーテンレール／オーク　A キャップ



カーテンレール／ウォールナット&ブラック　A キャップ

NEW
モノ16
NEW
グレイス
ブライト16
ノルディ25
ウッディ
レジオス25
ウッディ28
ラグレス33
ローレット
木目25
グレイス
ノーヴァ19
グレイス
フィーノ19
ヴィンクス22
ヴィンクス
シェルフ
NEW
ルブラン22
クラスト19
コルーナII
コルティナ
フィット
アーキ
レガート
シリーズ特長
レガート
グラン
NEW
レガート
スクエア
NEW
レガート
プリモ
NEW
レガート

ラインナップ NEW COLOR

A キャップ

ホワイトグレイン & ラテホワイト



ホワイトグレイン & ブラック



オーク & ラテホワイト



オーク & ブラック



チェリー & ラテホワイト



チェリー & ブラック



ウォールナット & ラテホワイト



ウォールナット & ブラック



ネクスティダブルセット

ウォールナット&ブラック　ネクスティダブル A セット





ブラケット

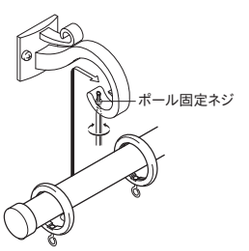

ポールを下からネジ止めしています。

ポールダブルセット

ウォールナット&ブラック　ポールダブル A セット





ブラケット

ネクスティダブルセット カラー対応表

ルブラン 22 ポールカラー	部品カラー	ネクスティ
ホワイトグレイン	& ラテホワイト	プレーンホワイト
オーク	& ラテホワイト	
チェリー	& ラテホワイト	
ウォールナット	& ラテホワイト	
ホワイトグレイン	& ブラック	ブラック
オーク	& ブラック	
チェリー	& ブラック	
ウォールナット	& ブラック	

ポール断面図（単位：mm）

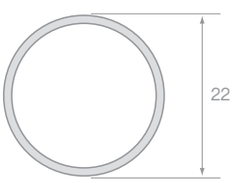

コーディネートアクセサリー



ラテホワイト　ブラック

ふさかけクラスト（870円／コ）

詳細 P.272



ラテホワイト　ブラック

ふさかけルント（900円／コ）

詳細 P.272



ベージュ&アイボリー　ブラウン&ベージュ　グレー&パープル　ブラック&ベージュ

タッセルTC75（5,670円／本）

詳細 P.304

特長

装飾的なロートアイアン調ブラケット



キャップはシンプルに、ブラケットにデザインを持たせた新しいコンセプトのレールです。

カラーの組み合わせで楽しむ



2色のブラケット、キャップ、リングランナーと4色の木目ポールを組み合わせて、さまざまな表情を作ることができます。

ハンマード仕上げを再現した風合い



ブラケット、キャップ、リングランナーは、クラフト感のあるハンマートーンの風合いを再現しています。

アイアンと調和する木目柄



家具や建具によく使われる樹種3色に加え、なじみやすいホワイトグレインをラインナップ。

コンパクトなAキャップ



袖壁が小さい窓や、エアコンの設置場所など、スペースのない場所でも取付けが可能なキャップデザインです。

快適なカーテン操作を実現

■リングランナー



ヒートン部分が自由に回転するので、カーテンのヒダを正面に向けてきれいに納めることができます。リングランナーが乱れず正面を向いて並びます。

■エンドリングランナー



リングランナーの脱落を防止します。

NEW モノ16
NEW グレイス ブライト16
ノルディ25
ウッディ レジオス25
ウッディ28
ラグレス33
ローレット 木目25
グレイス ノーヴァ19
グレイス フィーノ19
ヴィンクス22
ヴィンクス シェルフ
NEW ルブラン22
クラスト19
コルーナII
コルティナ
フィット アーキ
レガート シリーズ特長
レガート グラン
NEW レガート スクエア
NEW レガート プリモ
NEW レガート

価格

レール カット レールカットにつきましては P.591 をご覧ください。

シングルセット

ルブラン22 シングル NEW COLOR

箱詰数量/1セット　単位：円（税別）

サイズ	カラー	Aセット JANコード	Aセット 価格	セット内容
1.20m	ホワイトグレイン &ラテホワイト	896694	13,500	●ポール 1.20m=1.20m1本　2.10m=2.10m1本　3.10m=1.55m2本 ●キャップ2コ ●リングランナー 1.20m=10コ　2.10m=20コ　3.10m=30コ ●エンドリングランナー1組 ●シングルブラケット　1.20m=2コ　2.10m=2コ　3.10m=3コ ●取付ネジ 〈3.10mのみ〉 ●ジョイント1コ
	オーク &ラテホワイト	896786		
	チェリー &ラテホワイト	896878		
	ウォールナット &ラテホワイト	896960		
	ホワイトグレイン &ブラック	899442		
	オーク &ブラック	897059		
	チェリー &ブラック	897141		
	ウォールナット &ブラック	897233		
2.10m	ホワイトグレイン &ラテホワイト	896700	17,700	
	オーク &ラテホワイト	896793		
	チェリー &ラテホワイト	896885		
	ウォールナット &ラテホワイト	896977		
	ホワイトグレイン &ブラック	899459		
	オーク &ブラック	897066		
	チェリー &ブラック	897158		
	ウォールナット &ブラック	897240		
3.10m	ホワイトグレイン &ラテホワイト	896717	25,900	
	オーク &ラテホワイト	896809		
	チェリー &ラテホワイト	896892		
	ウォールナット &ラテホワイト	896984		
	ホワイトグレイン &ブラック	899466		
	オーク &ブラック	897073		
	チェリー &ブラック	897165		
	ウォールナット &ブラック	897257		

ダブルセット

ルブラン22 ネクスティダブル NEW COLOR

箱詰数量/1セット　単位：円（税別）

サイズ	カラー	Aセット JANコード	Aセット 価格	セット内容
1.20m	ホワイトグレイン &ラテホワイト	896724	16,900	●ポール 1.20m=1.20m1本　2.10m=2.10m1本　3.10m=1.55m2本 ●キャップ2コ ●リングランナー 1.20m=10コ　2.10m=20コ　3.10m=30コ ●エンドリングランナー1組 ●Nダブルブラケット　1.20m=2コ　2.10m=2コ　3.10m=3コ ●ネクスティシングルブラケット　2.10m=1コ　3.10m=2コ ●ネクスティレール 1.20m=1.10m1本　2.10m=2.00m1本 3.10m=1.50m2本 ●ネクスティキャップストップ2コ ●ネクスティランナー 1.20m=9コ　2.10m=18コ　3.10m=28コ ●ネクスティサイドマグネットランナー　1コ（1.20mのみ） ●ネクスティマグネットランナー　2.10m=1組　3.10m=1組 ●取付ネジ 〈3.10mのみ〉 ●ルブラン22用ジョイント1コ ●ネクスティ用ジョイント1コ ●ネクスティ用ジョイントカバー1コ
	オーク &ラテホワイト	896816		
	チェリー &ラテホワイト	896908		
	ウォールナット &ラテホワイト	896991		
	ホワイトグレイン &ブラック	899473		
	オーク &ブラック	897080		
	チェリー &ブラック	897172		
	ウォールナット &ブラック	897264		
2.10m	ホワイトグレイン &ラテホワイト	896731	22,300	
	オーク &ラテホワイト	896823		
	チェリー &ラテホワイト	896915		
	ウォールナット &ラテホワイト	897004		
	ホワイトグレイン &ブラック	899480		
	オーク &ブラック	897097		
	チェリー &ブラック	897189		
	ウォールナット &ブラック	897271		
3.10m	ホワイトグレイン &ラテホワイト	896748	32,700	
	オーク &ラテホワイト	896830		
	チェリー &ラテホワイト	896922		
	ウォールナット &ラテホワイト	897011		
	ホワイトグレイン &ブラック	899497		
	オーク &ブラック	897103		
	チェリー &ブラック	897196		
	ウォールナット &ブラック	897288		

ルブラン22 ポールダブル NEW COLOR

箱詰数量/1セット　単位：円（税別）

サイズ	カラー	Aセット JANコード	Aセット 価格	セット内容
1.20m	ホワイトグレイン &ラテホワイト	896755	24,600	●ポール 1.20m=1.20m2本　2.10m=2.10m2本　3.10m=1.55m4本 ●キャップ4コ ●リングランナー 1.20m=20コ　2.10m=40コ　3.10m=60コ ●エンドリングランナー2組 ●ダブルブラケット 1.20m=2コ　2.10m=2コ　3.10m=4コ ●取付ネジ 〈3.10mのみ〉 ●ジョイント2コ
	オーク &ラテホワイト	896847		
	チェリー &ラテホワイト	896939		
	ウォールナット &ラテホワイト	897028		
	ホワイトグレイン &ブラック	899503		
	オーク &ブラック	897110		
	チェリー &ブラック	897202		
	ウォールナット &ブラック	897295		
2.10m	ホワイトグレイン &ラテホワイト	896762	33,000	
	オーク &ラテホワイト	896854		
	チェリー &ラテホワイト	896946		
	ウォールナット &ラテホワイト	897035		
	ホワイトグレイン &ブラック	899510		
	オーク &ブラック	897127		
	チェリー &ブラック	897219		
	ウォールナット &ブラック	897301		
3.10m	ホワイトグレイン &ラテホワイト	896779	48,000	
	オーク &ラテホワイト	896861		
	チェリー &ラテホワイト	896953		
	ウォールナット &ラテホワイト	897042		
	ホワイトグレイン &ブラック	899527		
	オーク &ブラック	897134		
	チェリー &ブラック	897226		
	ウォールナット &ブラック	897318		

※ラテホワイトの場合、ネクスティレール、ネクスティ部品はプレーンホワイトになります。　※ブラックの場合、ネクスティレール、ネクスティ部品はブラックになります。
※取付ネジは装飾レールのブラケット用にナベφ3.5×35、機能性レールのブラケット用にナベφ3.5×25が付属しています。

価格

ルブラン22 ポール NEW COLOR

単位：円（税別）

カラー＼サイズ	1.20m JANコード	1.20m 価格	2.10m JANコード	2.10m 価格	3.10m（1.55m×2本） JANコード	3.10m（1.55m×2本） 価格
ホワイトグレイン	881041	2,200	881089	3,200	881126	5,600
オーク	881058		881096		881133	
チェリー	881065		881102		881140	
ウォールナット	881072		881119		881157	

※ヴィンクス22と共通です。

ルブラン22 部品

単位：円（税別）

	商品名	カラー	JANコード	単価	箱詰数量	箱詰価格
ランナー	リングランナー（整列リングランナー）（1袋5コ入） 内径31mm　外径42mm	ラテホワイト	791104	1,600	1袋（5コ入）	1,600
		ブラック	791111			
ランナー	エンドリングランナー（ストップ機構付リングランナー） ※カーテン端部のストップとして必ずご使用ください。	ラテホワイト	791128	700	1組（2コ入）	700
		ブラック	791135			
ブラケット	シングルブラケット	ラテホワイト	791029	2,400	1コ	2,400
		ブラック	791050			
ブラケット	Nダブルブラケット	ラテホワイト	791036	3,000	1コ	3,000
		ブラック	791067			

	商品名	カラー	JANコード	単価	箱詰数量	箱詰価格
ブラケット	ダブルブラケット	ラテホワイト	791043	3,600	1コ	3,600
		ブラック	791074			
キャップ	キャップA	ラテホワイト	791081	1,300	1コ	1,300
		ブラック	791098			
その他の部品	ジョイント ※ヴィンクス22と共通です。	共通	791142	600	1コ	600

製品と仕上げ

部品名	素材	仕上げ
ポール	オレフィン系樹脂被膜フィルム ラッピング鋼管	ホワイトグレイン オーク チェリー ウォールナット
リングランナー	硬質ポリエチレン、ステンレス	ラテホワイト ブラック
エンドリングランナー	硬質ポリエチレン、ステンレス	
キャップ	亜鉛ダイカスト	
ブラケット	亜鉛ダイカスト	

ブラケット取付間隔とカーテン許容荷重

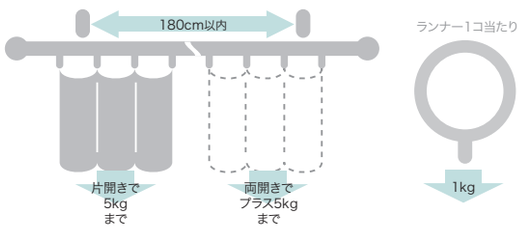

取付寸法図／キャップ寸法図（単位：mm）　※ドレープ・レース側ともにAフック仕様となります。

● 正面付

シングルブラケット付（ブラケット幅=42mm）

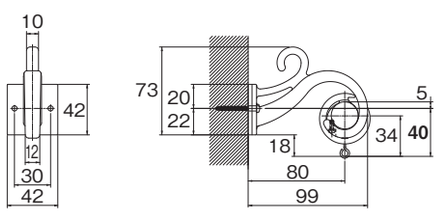

● ブラケット

リングランナー内径31mm/外径42mm

平面図

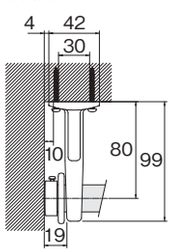

正面図

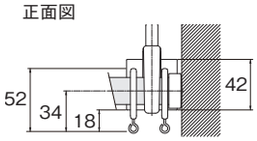

※片壁面の入隅部分に正面付けした場合の取付寸法図です。
カーテンの光漏れを抑えてスッキリと納めることができます。

Nダブルブラケット付（ブラケット幅=42mm）

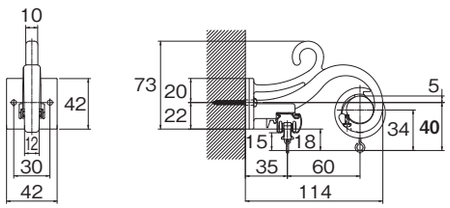

ダブルブラケット付（ブラケット幅=42mm）

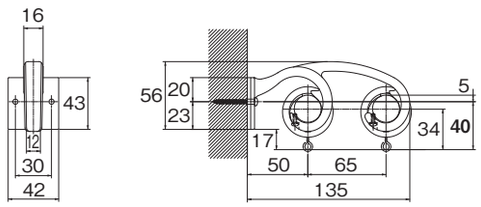

● キャップ

キャップA

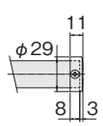

CRAST 19

クラスト 19

ブラケットスルー　窓サイズ3m以上対応可能

※ブラケットスルーの場合のみ
※レール長さ2.11m以上はジョイント仕様になります

レールカット レールカットにつきましては P.591 をご覧ください。

こだわりのアンティーク調アイアンレール



参考見積例　2.10m基準

単位：円（税別）

キャップ	カラー	シングル正面付	ネクスティダブル正面付	ダブル正面付
A B C D E	アンティークホワイト アンティークブラック アンティークゴールド	16,400	20,400	27,900
	プラス ブラック	13,300	16,900	22,600
プレーン	アンティークホワイト アンティークブラック アンティークゴールド	13,200	17,200	24,700
	プラス ブラック	10,900	14,500	20,200

使用部品　シングル付　　：クラスト19シングルセットと同じです。
ネクスティダブル付：クラスト19ネクスティダブルセットと同じです。
ダブル付　　：クラスト19ダブルセットと同じです。

カラーラインナップ



アンティークホワイト



プラス



アンティークブラック



ブラック



アンティークゴールド



カーテンレール／ブラック　D キャップ



カーテンレール／アンティークホワイト　B キャップ



カーテンレール／ブラック　E キャップ
タッセル／ PC80　ブラック

NEW モノ16
NEW グレイス ブライト16
ノルディ25
ウッディ レジオス25
ウッディ28
ラグレス33
ローレット 木目25
グレイス ノーヴァ19
グレイス フィーノ19
ヴィンクス22
ヴィンクス シェルフ
NEW ルブラン22
クラスト19
コルーナⅡ
コルティナ
フィット アーキ
レガート シリーズ特長
レガート グラン
NEW レガート スクエア
NEW レガート プリモ
NEW レガート

ラインナップ

アンティークホワイト

A キャップ



B キャップ



C キャップ



D キャップ



E キャップ



プレーン



アンティークブラック

A キャップ



B キャップ



C キャップ



D キャップ



E キャップ



プレーン



ブラス

A キャップ



B キャップ



C キャップ



D キャップ



E キャップ

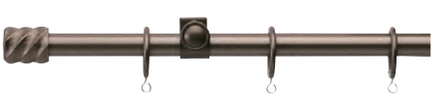

プレーン



ブラック

A キャップ



B キャップ



C キャップ



D キャップ



E キャップ



プレーン



アンティークゴールド

A キャップ



B キャップ



C キャップ



D キャップ



E キャップ



プレーン



ネクスティダブルセット

ブラック　ネクスティダブル B セット



ポールダブルセット

ブラック　ポールダブル B セット



ブラケットスルー

デザイン・カラーはそのままに
ブラケットスルータイプも選べます。

ブラケットスルー　シングルセット

ブラック　シングル A セット



ブラケットスルー　ネクスティダブルセット

ブラック　ネクスティダブル A セット



※ブラケットスルーの特長についてはP.134をご覧ください。

コーディネートアクセサリー



アンティークホワイト　アンティークブラック　アンティークゴールド　ブラス　ブラック

ふさかけアイビー
（1,320円／コ）
詳細 P.271



アンティークホワイト　アンティークブラック　アンティークゴールド　ブラス　ブラック

ふさかけクラスト
（870円／コ）
詳細 P.272

アンティークホワイト　アンティークゴールド

ふさかけリネージュ
（1,650円／コ）
詳細 P.272

ネクスティダブルセットカラー対応表

クラスト 19	ネクスティ
アンティークホワイト	プレーンホワイト
アンティークブラック	ブラック
アンティークゴールド	プレーンホワイト
ブラス	パールグレー
ブラック	ブラック

※アンティークゴールドの場合、ネクスティのカラーは
プレーンホワイトです。

ポール断面図（単位：mm）

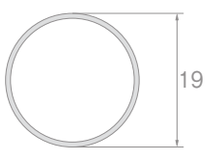



アイボリー　ベージュ　モカ　ブラウン　モーヴ　ゴールド　チャコール　モスグリーン

タッセルBWL75
（5,500円／本）
詳細 P.294

NEW モノ16
NEW グレイス ブライト16
ノルディ25
ウッディ レジオス25
ウッディ28
ラグレス33
ローレット 木目25
グレイス ノーヴァ19
グレイス フィーノ19
ヴィンクス22
ヴィンクス シェルフ
NEW ルブラン22
クラスト19
コルーナⅡ
コルティナ
フィット アーキ
レガート シリーズ特長
レガート グラン
NEW レガート スクエア
NEW レガート プリモ
NEW レガート

※製法上、各部品の風合いが多少異なる場合があります。

特長

ブラケットスルー機構（特許出願中）でワイドサッシにも対応



ブラケットスルー機構を採用。
ブラケットの取付け位置にかかわらず、カーテンを操作することができるので、大開口の窓にも対応できます。2.11m以上はジョイントを使用して、ご希望の長さでご使用ください。

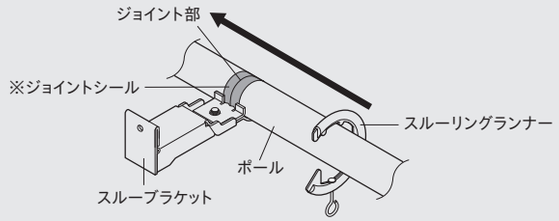

※ポールをジョイントする場合は、ポールのジョイント部に必ずジョイントシールを覆うように貼ってください。ジョイントシールを貼らないと、スルーリングランナーの走行に支障をきたす恐れがあります。

〈両開きの場合〉

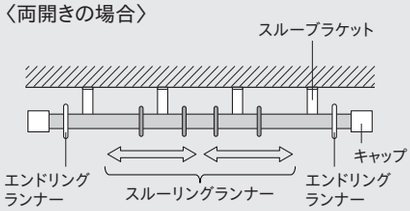

〈片開き（左寄せ）の場合〉

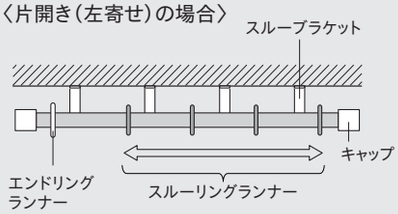

■エンドリングランナー

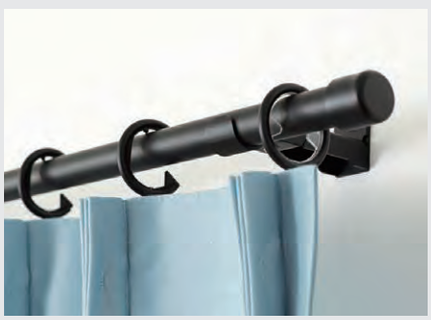

カーテンのたまり側にはエンドリングランナーをお使いください。リングランナーの脱落を防止します。
ポールとキャップ、エンドリングランナーは通常のクラスト19と同じです。

※ブラケットスルー機構でご使用の場合もブラケット取付間隔とカーテン許容荷重は変わりません。（P.139参照）
※ブラケットは140cm以内の間隔で取付けてください。
※カーテン許容荷重は片開きで5kgまで、両開きでプラス5kgまでとなります。

ブラケットスルー機構のメリット

ブラケットスルー機構を使用することで、どんな窓でも自由にカーテンをレイアウトできます。

ワイドスパンへの提案例　開口部を大きく見せて明るいリビングに

■通常のリングランナー式の場合



■ブラケットスルー機構の場合



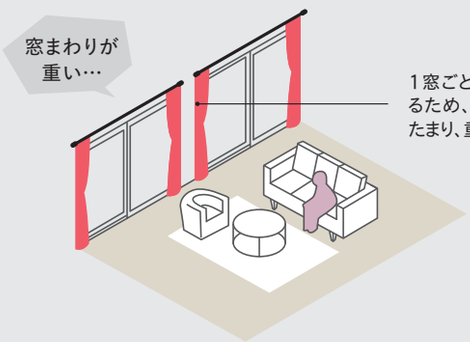

1窓ごとにカーテンを納めるため、中央にカーテンがたまり、重い空間に。

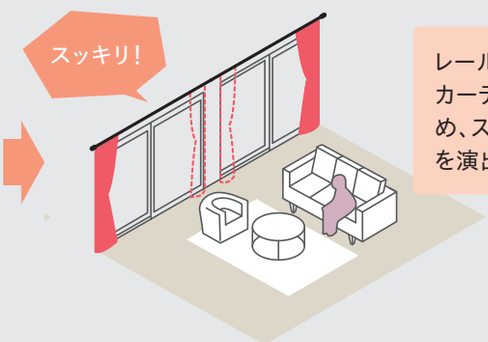

レール1本にして両側にカーテンを納められるため、スッキリとキレイに窓を演出できます。

大型のコーナー窓への提案例　外への出入りや家具の配置が自由自在

■通常のリングランナー式の場合



■ブラケットスルー機構の場合



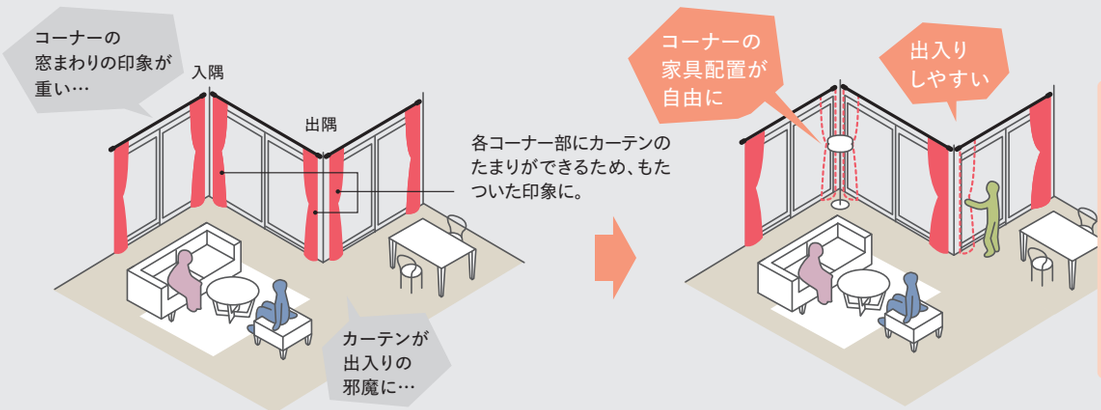

長いレールでも片開きにすることが可能に。コーナー部分のカーテンのたまりが少なくなることで、出入りのしやすさや家具の配置の自由度がアップします。

片側に障害物がある窓への提案例　窓近くの障害物をさけてカーテンを開閉できます

■通常のリングランナー式の場合



■ブラケットスルー機構の場合



片開きにすることで、窓近くに配置した家具などを気にせず、カーテンの操作をすることができます。

コンパクトなデザインのEキャップ



アイアンをねじったようなデザインのEキャップ。コンパクトなサイズなので、エアコンの設置場所やスペースのない場所でも取付けが可能です。

快適なカーテン操作を実現



■リングランナー

ヒートン部分が自由に回転するので、カーテンのヒダを正面に向けてきれいに納めることができます。

特殊形状のインナーリングでリングが乱れず正面を向いて並びます。



■エンドリングランナー

リングランナーの脱落を防止。



NEW モノ16
NEW グレイスブライト16
ノルディ25
ウッディレジオス25
ウッディ28
ラグレス33
ローレット木目25
グレイスノーヴァ19
グレイスフィーノ19
ヴィンクス22
ヴィンクスシェルフ
NEW ルブラン22
クラスト19
コルーナII
コルティナ
フィットアーキ
レガートシリーズ特長
レガートグラン
NEW レガートスクエア
NEW レガートプリモ
NEW レガート

※製法上、各部品の風合いが多少異なる場合があります。

価格

レール カット レールカットにつきましては P.591 をご覧ください。

シングルセット

クラスト19 シングル

箱詰数量/1セット　単位：円（税別）

サイズ	カラー	Aセット JANコード	Bセット JANコード	Cセット JANコード	Dセット JANコード	Eセット JANコード	価格	プレーンセット JANコード	プレーンセット 価格	セット内容
1.20m	アンティークホワイト	782935	782942	782959	782966	785042	11,600	596129	8,400	・ポール1.20m1本 ・キャップ2コ ・リングランナー10コ ・エンドリングランナー2コ ・エンドブラケット2コ ・取付ネジ
	アンティークブラック	782898	782904	782911	782928	784984		596136		
	アンティークゴールド	784571	784601	784632	784663	784694		748245		
	ブラス	784410	784427	784434	784441	785103	9,300	596143	6,900	
	ブラック	782850	782867	782874	782881	785165		596167		
2.10m	アンティークホワイト	784533	784540	784557	784564	785059	16,400	596174	13,200	・ポール2.10m1本 ・キャップ2コ ・リングランナー20コ ・エンドリングランナー2コ ・エンドブラケット2コ ・中間サポート1コ ・取付ネジ
	アンティークブラック	784496	784502	784519	784526	784991		596181		
	アンティークゴールド	784588	784618	784649	784670	784700		748252		
	ブラス	782973	782980	782997	783000	785110	13,300	596198	10,900	
	ブラック	784458	784465	784472	784489	785172		596204		
3.10m	アンティークホワイト	783093	783109	783116	783123	785066	21,600	596211	18,400	・ポール1.55m2本 ・ジョイント1コ ・キャップ2コ ・リングランナー30コ ・エンドリングランナー2コ ・エンドブラケット2コ ・中間サポート1コ ・取付ネジ
	アンティークブラック	783055	783062	783079	783086	785004		596228		
	アンティークゴールド	784595	784625	784656	784687	784717		748269		
	ブラス	783130	783147	783154	783161	785127	17,700	596235	15,300	
	ブラック	783017	783024	783031	783048	785189		596242		

ダブルセット

クラスト19 ネクスティダブル

箱詰数量/1セット　単位：円（税別）

サイズ	カラー	Aセット JANコード	Bセット JANコード	Cセット JANコード	Dセット JANコード	Eセット JANコード	価格	プレーンセット JANコード	プレーンセット 価格	セット内容
1.20m	アンティークホワイト	783253	783260	783277	783284	785073	14,200	596259	11,000	・ポール1.20m1本 ・キャップ2コ ・リングランナー10コ ・エンドリングランナー2コ ・CNダブルブラケット2コ ・ネクスティレール1.10m 1本 ・ネクスティランナー9コ ・ネクスティサイドマグネットランナー1コ ・ネクスティキャップストップ2コ ・取付ネジ
	アンティークブラック	783215	783222	783239	783246	785011		596266		
	アンティークゴールド	784724	784755	784786	784816	784847		748276		
	ブラス	783291	783307	783314	783321	785134	11,700	596273	9,300	
	ブラック	783178	783185	783192	783208	785196		596280		
2.10m	アンティークホワイト	783413	783420	783437	783444	785080	20,400	596297	17,200	・ポール2.10m1本 ・キャップ2コ ・リングランナー20コ ・エンドリングランナー2コ ・CNダブルブラケット3コ ・ネクスティレール2.00m 1本 ・ネクスティランナー18コ ・ネクスティマグネットランナー1組 ・ネクスティキャップストップ2コ ・取付ネジ
	アンティークブラック	783376	783383	783390	783406	785028		596303		
	アンティークゴールド	784731	784762	784793	784823	784854		748283		
	ブラス	783451	783468	783475	783482	785141	16,900	596310	14,500	
	ブラック	783338	783345	783352	783369	785202		596327		
3.10m	アンティークホワイト	783574	783581	783598	783604	785097	27,400	596334	24,200	・ポール1.55m2本 ・ジョイント1コ ・キャップ2コ ・リングランナー30コ ・エンドリングランナー2コ ・CNダブルブラケット3コ ・ネクスティシングルブラケット2コ ・ネクスティレール1.50m2本 ・ネクスティジョイント1コ ・ネクスティ用ジョイントカバー1枚 ・ネクスティランナー28コ ・ネクスティマグネットランナー1組 ・ネクスティキャップストップ2コ ・取付ネジ
	アンティークブラック	783536	783543	783550	783567	785035		596341		
	アンティークゴールド	784748	784779	784809	784830	784861		748290		
	ブラス	783611	783628	783635	783642	785158	23,100	596358	20,700	
	ブラック	783499	783505	783512	783529	785219		596365		

※アンティークホワイト、アンティークゴールドの場合ネクスティレール・部品はプレーンホワイトになります。　※アンティークブラック、ブラックの場合ネクスティレール・部品はブラックになります。
※ブラスの場合ネクスティレール・部品はパールグレーになります。

クラスト19 ポールダブル

箱詰数量/1セット　単位：円（税別）

サイズ	カラー	Aセット JANコード	Bセット JANコード	Cセット JANコード	Dセット JANコード	Eセット JANコード	価格	プレーンセット JANコード	プレーンセット 価格	セット内容
1.20m	アンティークホワイト	783734	783741	783758	783765	785424	18,600	596372	15,400	・ポール1.20m2本 ・キャップ4コ（窓側はプレーンキャップ） ・リングランナー20コ ・エンドリングランナー4コ ・ダブルブラケット2コ ・取付ネジ
	アンティークブラック	783697	783703	783710	783727	785417		596389		
	アンティークゴールド	785264	785295	785325	785356	785387		748306		
	ブラス	783772	783789	783796	783802	785431	15,000	596396	12,600	
	ブラック	783659	783666	783673	783680	785448		596402		
2.10m	アンティークホワイト	783895	783901	783918	783925	785462	27,900	596419	24,700	・ポール2.10m2本 ・キャップ4コ（窓側はプレーンキャップ） ・リングランナー40コ ・エンドリングランナー4コ ・ダブルブラケット3コ ・取付ネジ
	アンティークブラック	783857	783864	783871	783888	785455		596426		
	アンティークゴールド	785271	785301	785332	785363	785394		748313		
	ブラス	783932	783949	783956	783963	785479	22,600	596433	20,200	
	ブラック	783819	783826	783833	783840	785486		596440		
3.10m	アンティークホワイト	784052	784069	784076	784083	785509	38,300	596457	35,100	・ポール（1.55m4本） ・ジョイント2コ ・リングランナー60コ ・キャップ4コ（窓側はプレーンキャップ） ・エンドリングランナー4コ ・ダブルブラケット3コ ・取付ネジ
	アンティークブラック	784014	784021	784038	784045	785493		596464		
	アンティークゴールド	785288	785318	785349	785370	785400		748320		
	ブラス	784090	784106	784113	784120	785516	31,400	596471	29,000	
	ブラック	783970	783987	783994	784007	785523		596488		

※取付ネジは装飾レールのブラケット用にナベφ3.5×35、機能性レールのブラケット用にナベφ3.5×25が付属しています。

価格 ブラケットスルー

レール カット レールカットにつきましては P.591 をご覧ください。

ブラケットスルーシングルセット

クラスト19 ブラケットスルー シングル

箱詰数量/1セット　単位：円（税別）

サイズ	カラー	Aセット	Bセット	Cセット	Dセット	Eセット	価格	プレーンセット JANコード	プレーンセット 価格	セット内容
		JANコード								
1.20m	アンティークホワイト	816173	816234	816296	816357	816418	15,000	748122	11,800	・ポール1.20m1本 ・キャップ2コ ・スルーリングランナー10コ ・エンドリングランナー2コ ・スルーブラケット2コ ・取付ネジ
	アンティークブラック	816470	816531	816593	816654	816715		748061		
	アンティークゴールド	816777	816838	816890	816951	817019		748337		
	ブラス	817071	817132	817194	817255	817316	12,700	748184	10,300	
	ブラック	817378	817439	817491	817552	817613		748009		
2.10m	アンティークホワイト	816180	816241	816302	816364	816425	22,300	748139	19,100	・ポール2.10m1本 ・キャップ2コ ・スルーリングランナー20コ ・エンドリングランナー2コ ・スルーブラケット3コ ・取付ネジ
	アンティークブラック	816487	816548	816609	816661	816722		748078		
	アンティークゴールド	816784	816845	816906	816968	817026		748344		
	ブラス	817088	817149	817200	817262	817323	19,100	748191	16,700	
	ブラック	817385	817446	817507	817569	817620		748016		
3.10m	アンティークホワイト	816197	816258	816319	816371	816432	28,900	748146	25,700	・ポール1.55m2本 ・ジョイント1コ ・キャップ2コ ・ジョイントシール1枚 ・エンドリングランナー2コ ・スルーリングランナー30コ ・スルーブラケット3コ ・取付ネジ
	アンティークブラック	816494	816555	816616	816678	816739		748085		
	アンティークゴールド	816791	816852	816913	816975	817033		748351		
	ブラス	817095	817156	817217	817279	817330	24,900	748207	22,500	
	ブラック	817392	817453	817514	817576	817637		748023		

ブラケットスルーダブルセット

クラスト19 ブラケットスルー ネクスティダブル

箱詰数量/1セット　単位：円（税別）

サイズ	カラー	Aセット	Bセット	Cセット	Dセット	Eセット	価格	プレーンセット JANコード	プレーンセット 価格	セット内容
		JANコード								
1.20m	アンティークホワイト	816203	816265	816326	816388	816449	17,800	748153	14,600	・ポール1.20m1本 ・キャップ2コ ・スルーリングランナー10コ ・エンドリングランナー2コ ・スルーCNダブルブラケット2コ ・ネクスティレール1.10m 1本 ・ネクスティランナー9コ ・ネクスティサイドマグネットランナー1コ ・ネクスティキャップストップ2コ ・取付ネジ
	アンティークブラック	816500	816562	816623	816685	816746		748092		
	アンティークゴールド	816807	816869	816920	816982	817040		748368		
	ブラス	817101	817163	817224	817286	817347	15,300	748214	12,900	
	ブラック	817408	817460	817521	817583	817644		748030		
2.10m	アンティークホワイト	816210	816272	816333	816395	816456	26,400	748160	23,200	・ポール2.10m1本 ・キャップ2コ ・スルーリングランナー20コ ・エンドリングランナー2コ ・スルーCNダブルブラケット3コ ・ネクスティレール2.00m 1本 ・ネクスティランナー18コ ・ネクスティマグネットランナー1組 ・ネクスティキャップストップ2コ ・取付ネジ
	アンティークブラック	816517	816579	816630	816692	816753		748108		
	アンティークゴールド	816814	816876	816937	816999	817057		748375		
	ブラス	817118	817170	817231	817293	817354	22,900	748221	20,500	
	ブラック	817415	817477	817538	817590	817651		748047		
3.10m	アンティークホワイト	816227	816289	816340	816401	816463	34,800	748177	31,600	・ポール1.55m2本 ・ジョイント1コ ・キャップ2コ ・ジョイントシール1枚 ・スルーリングランナー30コ ・エンドリングランナー2コ ・スルーCNダブルブラケット3コ ・ネクスティシングルブラケット2コ ・ネクスティレール1.50m2本 ・ネクスティジョイント1コ ・ネクスティ用ジョイントカバー1枚 ・ネクスティランナー28コ ・ネクスティマグネットランナー1組 ・ネクスティキャップストップ2コ ・取付ネジ
	アンティークブラック	816524	816586	816647	816708	816760		748115		
	アンティークゴールド	816821	816883	816944	817002	817064		748382		
	ブラス	817125	817187	817248	817309	817361	30,500	748238	28,100	
	ブラック	817422	817484	817545	817606	817668		748054		

※アンティークホワイト、アンティークゴールドの場合ネクスティレール・部品はプレーンホワイトになります。 ※アンティークブラック、ブラックの場合ネクスティレール・部品はブラックになります。
※ブラスの場合ネクスティレール・部品はパールグレーになります。
※取付ネジは装飾レールのブラケット用にナベφ3.5×35、機能性レールのブラケット用にナベφ3.5×25が付属しています。

NEW モノ16
NEW グレイスブライト16
ノルディ25
ウッディレジオス25
ウッディ28
ラグレス33
ローレット木目25
グレイスノーヴァ19
グレイスフィーノ19
ヴィンクス22
ヴィンクスシェルフ
NEW ルブラン22
クラスト19
コルーナII
コルティナ
フィットアーキ
レガートシリーズ特長
レガートグラン
NEW レガートスクエア
NEW レガートプリモ
NEW レガート

価格

窓サイズ3m以上 対応可能

※ブラケットスルーの場合のみ
※レール長さ2.11m以上はジョイント仕様になります

クラスト19 ポール

単位：円（税別）

サイズ / カラー	1.20m JANコード	1.20m 価格	2.10m JANコード	2.10m 価格	3.10m（1.55m×2本） JANコード	3.10m（1.55m×2本） 価格
アンティークホワイト	494043		494050		494067	
アンティークブラック	493916	1,900	493923	3,000	493930	5,200
アンティークゴールド	785530		785547		785554	
ブラス	521428	1,500	521435	2,300	521442	4,100
ブラック	493787		493794		493800	

※ブラケットスルー仕様でポールをジョイントする際は必ず別途ジョイントシールを手配してください。

クラスト19 部品

単位：円（税別）

	商品名	カラー	JANコード	単価	箱詰数量	箱詰価格
ランナー	リングランナーN（整列リングランナー）（1袋5コ入）	アンティークホワイト	784144			
		アンティークブラック	784137	1,500	1袋（5コ入）	1,500
		アンティークゴールド	784960			
	内径30mm　外径42mm	ブラス	784168	1,300		1,300
		ブラック	784151			
ブラケット	エンドブラケット	アンティークホワイト	494074			
		アンティークブラック	493947	900		900
		アンティークゴールド	784939		1コ	
		ブラス	521466	700		700
		ブラック	493817			
	ダブルブラケット	アンティークホワイト	494081			
		アンティークブラック	493954	1,100		1,100
		アンティークゴールド	784946		1コ	
		ブラス	521473	800		800
		ブラック	493824			
	CN ダブルブラケット	アンティークホワイト	494098			
		アンティークブラック	493961	1,100		1,100
		アンティークゴールド	784922		1コ	
		ブラス	521480	800		800
		ブラック	493831			
	中間サポート	アンティークホワイト	494104			
		アンティークブラック	493978	700		700
		アンティークゴールド	784953		1コ	
		ブラス	521497	600		600
		ブラック	493848			

クラスト19 ブラケットスルー 部品

ブラケットスルー

単位：円（税別）

	商品名	カラー	JANコード	単価	箱詰数量	箱詰価格
ランナー	スルーリングランナー（整列リングランナー）（1袋5コ入）	アンティークホワイト	816111			
		アンティークブラック	816128	2,200		2,200
		アンティークゴールド	816135		1袋（5コ入）	
	内径30mm　外径42mm	ブラス	816142	2,000		2,000
		ブラック	816159			
ブラケット	スルーブラケット ※ブラケットスルー仕様のポールジョイント部には必ずブラケットとジョイントシールをお使いください。	アンティークホワイト	816012			
		アンティークブラック	816029	1,800		1,800
		アンティークゴールド	816036		1コ	
		ブラス	816043	1,600		1,600
		ブラック	816050			
	スルーCN ダブルブラケット ※ブラケットスルー仕様のポールジョイント部には必ずブラケットとジョイントシールをお使いください。	アンティークホワイト	816067			
		アンティークブラック	816074	2,100		2,100
		アンティークゴールド	816081		1コ	
		ブラス	816098	1,800		1,800
		ブラック	816104			
	ジョイントシール ※ブラケットスルー仕様のポールジョイント部には必ずブラケットとジョイントシールをお使いください。	―	816166	100	1枚	100

クラスト19 部品（クラスト19ブラケットスルー共通）

単位：円（税別）

	商品名	カラー	JANコード	単価	箱詰数量	箱詰価格
ランナー	エンドリングランナー（ストップ機構付リングランナー）	アンティークホワイト	784199			
		アンティークブラック	784182	700		700
		アンティークゴールド	784977		1組（2コ入）	
		ブラス	784175	600		600
		ブラック	784205			
キャップ	キャップA	アンティークホワイト	784236			
		アンティークブラック	784229	4,200		4,200
		アンティークゴールド	784878		1組（2コ入）	
		ブラス	784243	3,200		3,200
		ブラック	784212			
	キャップB	アンティークホワイト	784274			
		アンティークブラック	784267	4,200		4,200
		アンティークゴールド	784885		1組（2コ入）	
		ブラス	784281	3,200		3,200
		ブラック	784250			
	キャップC	アンティークホワイト	784311			
		アンティークブラック	784304	4,200		4,200
		アンティークゴールド	784892		1組（2コ入）	
		ブラス	784328	3,200		3,200
		ブラック	784298			
	キャップD	アンティークホワイト	784359			
		アンティークブラック	784342	4,200		4,200
		アンティークゴールド	784908		1組（2コ入）	
		ブラス	784366	3,200		3,200
		ブラック	784335			
	キャップE	アンティークホワイト	785233			
		アンティークブラック	785226	4,200		4,200
		アンティークゴールド	785561		1組（2コ入）	
		ブラス	785240	3,200		3,200
		ブラック	785257			
	プレーンキャップ	アンティークホワイト	784397			
		アンティークブラック	784380	500		500
		アンティークゴールド	784915		1コ	
		ブラス	784403	400		400
		ブラック	784373			
	ジョイント ※グレイスフィーノ19ステンシルバー用と共通部品です。	―	528489	600	1コ	600

製品と仕上げ

部品名		素材	仕上げ
ポール		鋼管	アンティークホワイト アンティークブラック アンティークゴールド ブラス ブラック
リングランナー		鋼線、硬質ポリエチレン、ステンレス	
エンドリングランナー		鋼線、ポリカーボネート樹脂、ステンレス	
キャップ	A・B・D・プレーン	スチール	
	C・E	亜鉛ダイカスト	
ブラケット		スチール	

ブラケット取付間隔とカーテン許容荷重

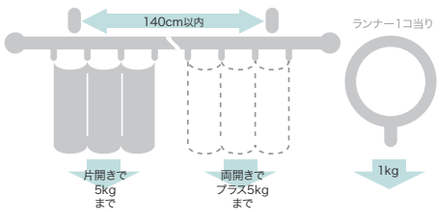

取付寸法図／キャップ寸法図（単位：mm）　※ドレープ・レース側ともにAフック仕様となります。

●正面付

エンドブラケット付（ブラケット幅=23mm）

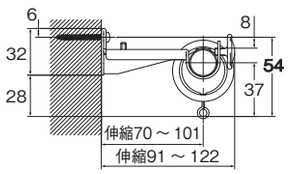

ダブルブラケット付（ブラケット幅=23mm）

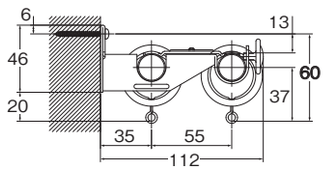

CNダブルブラケット付（ブラケット幅=23mm）

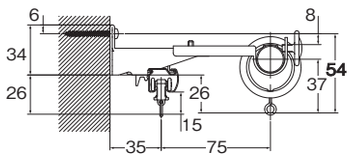

スルーブラケット付（ブラケット幅=23mm）

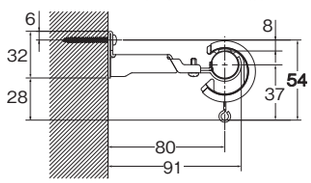

スルー CNダブルブラケット付（ブラケット幅=23mm）

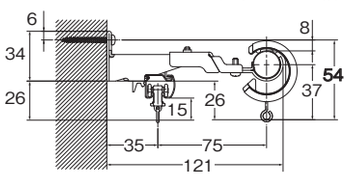

●キャップ

リングランナー 内径30mm/外径42mm

キャップA

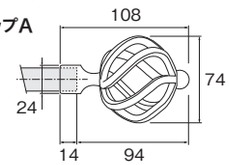

キャップB

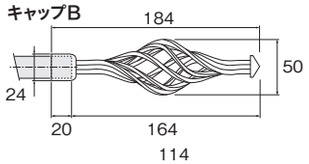

キャップC

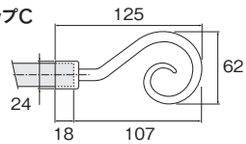

キャップD

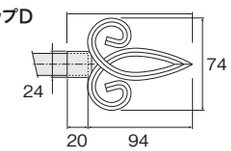

キャップE

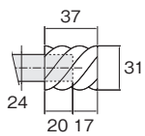

プレーンキャップ

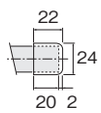

〈入隅・出隅へ取付ける際の寸法図〉（プレーンキャップ使用時）

入隅　スルーブラケット付

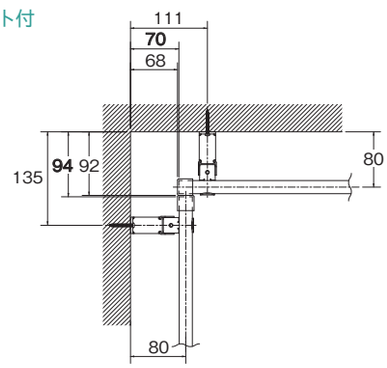

入隅　スルーCNダブルブラケット付

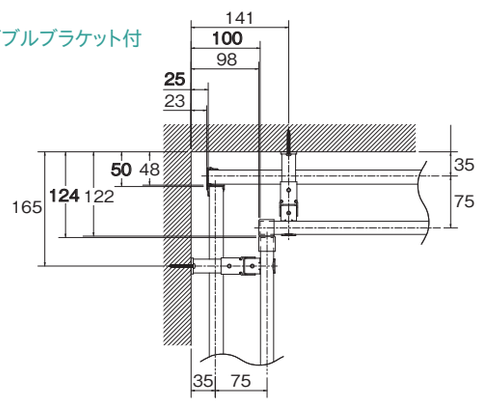

出隅　スルーブラケット付

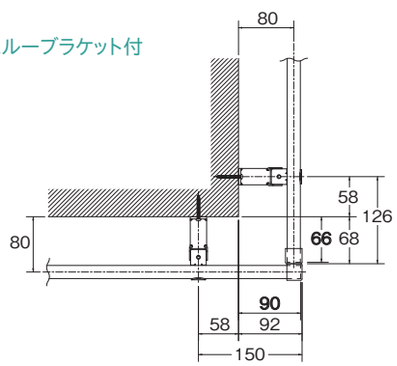

出隅　スルーCNダブルブラケット付

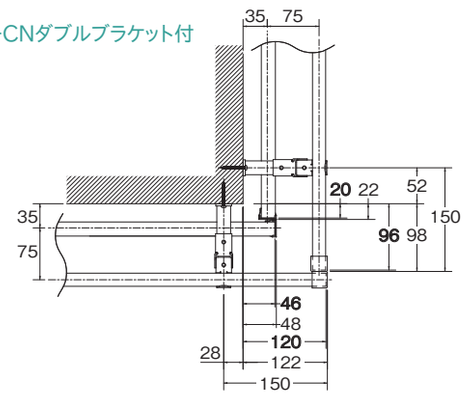

※製法上、各部品の風合いが多少異なる場合があります。

NEW モノ16
NEW グレイス ブライト16
ノルディ25
ウッディ レジオス25
ウッディ28
ラグレス33
ローレット 木目25
グレイス ノーヴァ19
グレイス フィーノ19
ヴィンクス22
ヴィンクス シェルフ
NEW ルブラン22
クラスト19
コルーナII
コルティナ
フィット アーキ
レガート シリーズ特長
レガート グラン
NEW レガート スクエア
NEW レガート プリモ
NEW レガート

CORUNNA Ⅱ

コルーナ Ⅱ

ワイヤーにカーテンをかける軽やかな窓辺



特長

簡単・確実にワイヤーを固定、ワイヤーグリップを搭載。

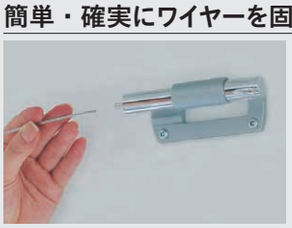



①指定寸法のワイヤーをブラケット先端のグリップ部に差し込みます。
②ブラケットの両端の引き寄せネジを回転させワイヤーにテンションを掛けます。
テンションを確認してからランナーなどを取り付けてください。



コーディネートアクセサリー



シルバー

クリップランナーリング式
（1,700円／ 1袋6コ入）

詳細 P.526

価格

コルーナII セット

単位：円（税別）

商品名	サイズ	カラー	JANコード	単価	セット内容
コルーナII 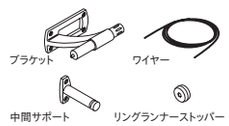	3.10m	シルバー	519920	**27,900**	・ブラケット2コ ・中間サポート1コ ・ワイヤー3.50m ・リングランナー ストッパー2コ

※セットにリングランナーは含まれておりません。必要な場合は別途ご注文ください。

コルーナII 部品

単位：円（税別）

商品名	カラー	JANコード	単価	箱詰数量	箱詰価格
リングランナー 内径18mm　外径21mm 	シルバー	519937	**1,300**	1袋 （6コ入）	**1,300**
クリップランナー リング式  ※1	シルバー	521725	**1,700**	1袋 （6コ入）	**1,700**

※1 カーテンの許容荷重は、ランナー 1コ当たり、薄手の生地の場合0.2kg、厚手の生地の場合1.5kgです。
※ご注文は受注単位でお願いします。

製品と仕上げ

部品名	素材	仕上げ
ワイヤー	φ2mm樹脂被膜ステンレスワイヤー	シルバー
ブラケット	亜鉛ダイカスト	
中間サポート		
リングランナー	ステンレス	シルバー
クリップランナーリング式	スチール	

ブラケット取付間隔とカーテン許容荷重

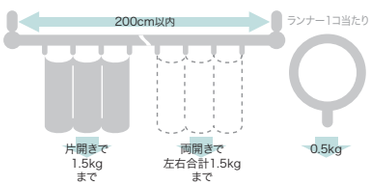

※このワイヤーレールはカーテン重量によって下記のようにワイヤー中央部分がたわみますのでご注意ください。
「ブラケット間隔2mで使用した場合」
・カーテン重量「0.5kgの場合」… 約7mm
・カーテン重量「1.0kgの場合」… 約13mm
・カーテン重量「1.5kgの場合」… 約20mm
※ブラケット間隔が2mを超える場合は、必ず中間サポートをご使用ください。

取付寸法図（単位：mm）

● **正面付**

リングランナー内径18mm/外径21mm

〈リングランナーの場合〉

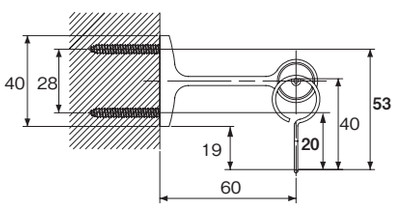

正面

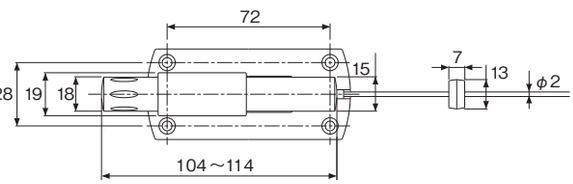

中間サポート

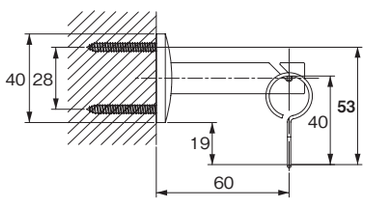

〈クリップランナーリング式の場合〉

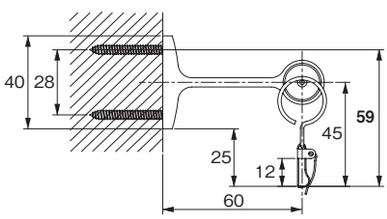

平面図

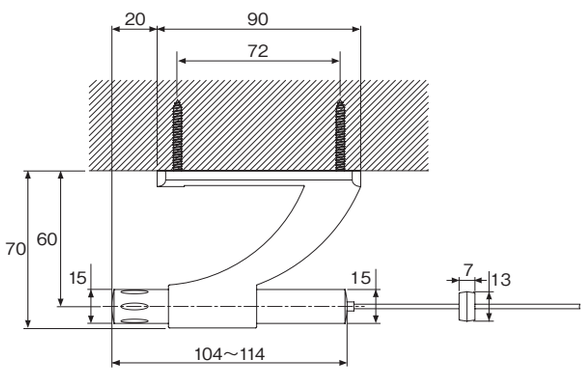

中間サポート平面図

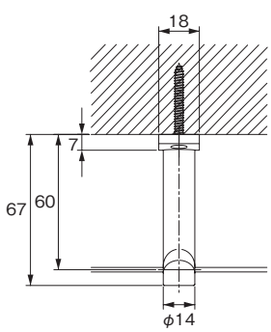

● ワイヤーにテンションをかけて引っ張るため、必ず下地を確認してから取付けてください。コンクリート躯体以外の下地の場合には補強（板厚 25mm 以上）が必要です。

CORTINA

コルティナ

窓サイズ3m以上対応可能

GOOD DESIGN

レールカット レールカットにつきましては P.591 をご覧ください。

品格ある存在感、天然木の贅沢さ



参考見積例　2.10m基準

単位：円（税別）

キャップ	カラー	シングル正面付	ダブル正面付
A	ナチュラルウッド	32,000	—
B	ウォールナット	29,200	—
M	ダークマホガニー	—	55,400

使用部品　シングル付：コルティナシングルセットと同じです。
　　ダブル付　：コルティナダブルセットと同じです。

カラーラインナップ



ナチュラルウッド



ウォールナット



ダークマホガニー



カーテンレール／ウォールナット　M キャップ



カーテンレール／ダークマホガニー　M キャップ

NEW
モノ16
NEW
グレイス
ブライト16
ノルディ25
ウッディ
レジオス25
ウッディ28
ラグレス33
ローレット
木目25
グレイス
ノーヴァ19
グレイス
フィーノ19
ヴィンクス22
ヴィンクス
シェルフ
NEW
ルブラン22
クラスト19
コルーナⅡ
コルティナ
フィット
アーキ
レガート
シリーズ特長
レガート
グラン
NEW
レガート
スクエア
NEW
レガート
プリモ
NEW
レガート

コルティナ

ラインナップ

ナチュラルウッド

Aキャップ



Bキャップ

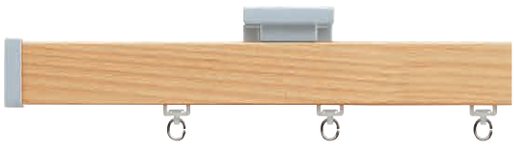

Mキャップ（ダブル）



ウォールナット

Aキャップ



Bキャップ



Mキャップ（ダブル）



ダークマホガニー

Aキャップ



Bキャップ



Mキャップ（ダブル）



レール断面図（単位：mm）

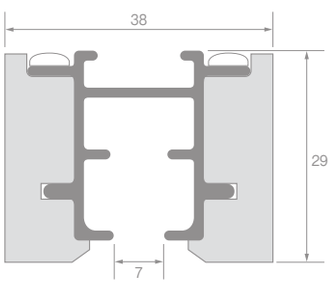

※レール、A・Mキャップは天然木を使用しているため、色が多少異なる場合があります。

コーディネートアクセサリー



ナチュラルウッド



ウォールナット



ダークマホガニー

ふさかけノーヴァ
（1,320円／コ）
詳細 P.274



アイボリー



グレー



ブラック

タッセルPC80
（5,800円／本）
詳細 P.296

特長

最も優れた静音性

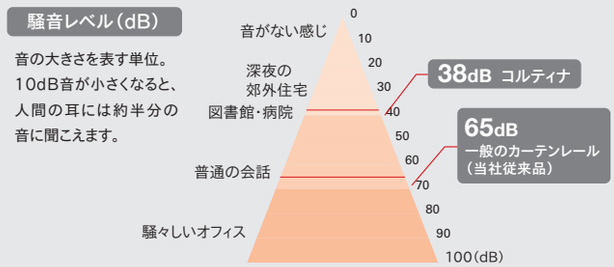

※数値は、2mのレールにランナーを入れ15度傾けたものを、50cm離れた地点で測ったものです。

上質なフォルムとともに、快適な操作性と優れた静音性でワンランク上の生活を演出します。

ハイサッシ天井間際での正面付けを可能にしたブラケット



40mmの隙間があれば取付け可能です。
天井間際に正面付けすることで、天井間際からカーテンを吊り下げることができ、迫力ある窓辺を演出できます。

ダイナミックな木目が美しい天然木を使用

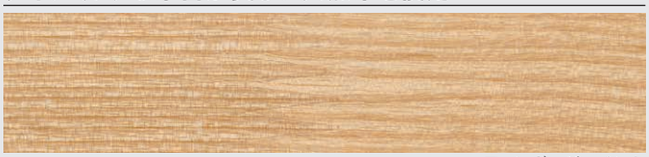

フィンガージョイント



斑（ふ）

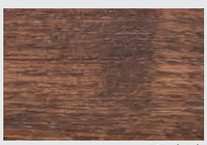

斑（ふ）



筋（ステイン）

コルティナは、モクセイ科の広葉樹「アッシュ」材を使用しています。
木目が際立つ材質で、重さ・堅さともに優れ、家具・内装材にも広く使われています。

リターンを考慮したダブルMキャップ

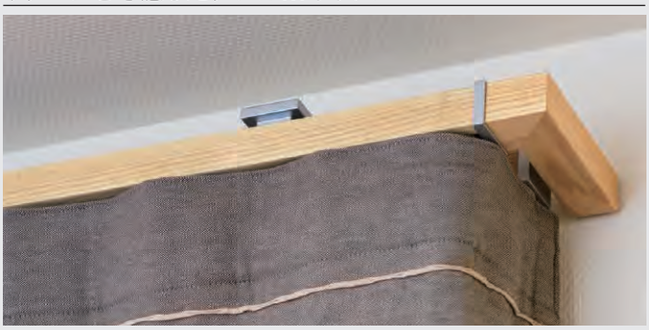

カーテンのリターンと一体感をかもし出す、すっきりとした納まりのデザインです。
付属のリターン金具でサイドからの光漏れを抑制します。

マルチマグネット採用で出入りが自由に



レール両サイドからカーテンを開閉できるマルチマグネットを標準装備。
引き違い窓のサッシでも、人の出入りがスムーズにできます。
※リターン金具を取付けた場合は、両端のカーテン開閉はできません。

たたみ代をコンパクトにするカーテンストッパー（特許登録済）

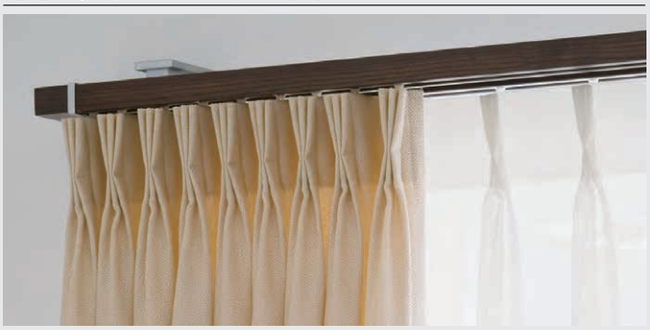

窓の開口部を広く確保できる部品「カーテンストッパー」で、生地や芯地の反発で閉まってしまうカーテンでも、いつもの操作でお好きな位置にとめられます。

NEW モノ16
NEW グレイス ブライト16
ノルディ25
ウッディ レジオス25
ウッディ28
ラグレス33
ローレット 木目25
グレイス ノーヴァ19
グレイス フィーノ19
ヴィンクス22
ヴィンクス シェルフ
NEW ルブラン22
クラスト19
コルーナⅡ
コルティナ
フィット アーキ
レガート シリーズ特長
レガート グラン
NEW レガート スクエア
NEW レガート プリモ
NEW レガート

コルティナ

レール カット レールカットにつきましては P.591 をご覧ください。

価格 窓サイズ3m以上対応可能 ※レール長さ4.04m以上はジョイント仕様になります。

シングルセット

コルティナ シングル

箱詰数量/1セット　単位：円（税別）

サイズ	カラー	Aセット JANコード	価格	セット内容		
2.10m	ナチュラルウッド	562162	32,000	・レール2.1m1本 ・マグネットランナー1組 ・ネクスティランナー18コ	・キャップ2コ ・片マグネットランナー2コ ・取付ネジ	・シングルブラケット2コ ・カーテンストッパー2コ
	ウォールナット	562179				
	ダークマホガニー	562186				
3.10m	ナチュラルウッド	562193	42,600	・レール3.1m1本 ・マグネットランナー1組 ・ネクスティランナー28コ	・キャップ2コ ・片マグネットランナー2コ ・取付ネジ	・シングルブラケット3コ ・カーテンストッパー2コ
	ウォールナット	562209				
	ダークマホガニー	562216				

コルティナ シングル

箱詰数量/1セット　単位：円（税別）

サイズ	カラー	Bセット JANコード	価格	セット内容		
2.10m	ナチュラルウッド	562223	29,200	・レール2.1m1本 ・マグネットランナー1組 ・ネクスティランナー18コ	・キャップ2コ ・片マグネットランナー2コ ・取付ネジ	・シングルブラケット2コ ・カーテンストッパー2コ
	ウォールナット	562230				
	ダークマホガニー	562247				
3.10m	ナチュラルウッド	562254	39,800	・レール3.1m1本 ・マグネットランナー1組 ・ネクスティランナー28コ	・キャップ2コ ・片マグネットランナー2コ ・取付ネジ	・シングルブラケット3コ ・カーテンストッパー2コ
	ウォールナット	562261				
	ダークマホガニー	562278				

ダブルセット

コルティナ ダブル

箱詰数量/1セット　単位：円（税別）

サイズ	カラー	Mセット JANコード	価格	セット内容		
2.10m	ナチュラルウッド	562285	55,400	・レール2.1m2本 ・マグネットランナー2組 ・リターン金具4コ	・キャップ4コ（窓側はキャップB） ・片マグネットランナー4コ ・ネクスティランナー36コ	・ダブルブラケット2コ ・カーテンストッパー4コ ・取付ネジ
	ウォールナット	562292				
	ダークマホガニー	562308				
3.10m	ナチュラルウッド	562315	72,900	・レール3.1m2本 ・マグネットランナー2組 ・リターン金具4コ	・キャップ4コ（窓側はキャップB） ・片マグネットランナー4コ ・ネクスティランナー56コ	・ダブルブラケット3コ ・カーテンストッパー4コ ・取付ネジ
	ウォールナット	562322				
	ダークマホガニー	562339				

※取付ネジはナベφ3.5×35が付属しています。

コルティナ レール

単位：円（税別）

サイズ / カラー	2.10m JANコード	価格	3.10m JANコード	価格
ナチュラルウッド	562346	15,500	562377	21,300
ウォールナット	562353		562384	
ダークマホガニー	562360		562391	

コルティナ 部品

単位：円（税別）

	商品名	カラー	JANコード	単価	箱詰数量	箱詰価格
キャップ	キャップA 	ナチュラルウッド	562407	2,500	1コ	2,500
		ウォールナット	562414			
		ダークマホガニー	562421			
	キャップB 	シルバーサテン	562438	1,100	1コ	1,100
	キャップM（ダブル）（左右1組） 	ナチュラルウッド	562445	6,200	1組	6,200
		ウォールナット	562452			
		ダークマホガニー	562469			
ブラケット	シングルブラケット 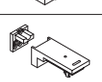	シルバーサテン	562476	4,300	1コ	4,300
	ダブルブラケット 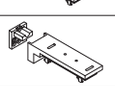	シルバーサテン	562483	4,900	1コ	4,900

	商品名	カラー	JANコード	単価	箱詰数量	箱詰価格
ランナー	ネクスティランナー（8コ連結40本入）静音タイプ ※受注は8個単位 	—	665658	50	320コ	16,000
	マグネットランナー 	—	562490	560	10組	5,600
	片マグネットランナー 	—	562506	390	10コ	3,900
その他の部品	カーテンストッパー 	—	562513	570	1組（2コ入）	570
	リターン金具 	—	562520	260	1組（2コ入）	260
	ジョイント ※ジョイントの両端には、ブラケットが1コずつ必要となります。 	—	562537	1,340	1コ	1,340

2.73m以上のカーテンレール類（ピクチャーレール含む）・別製作カーブレールにつきましては、特別配送費がかかります。

製品と仕上げ

部品名		素材	仕上げ
レール		天然木、アルミニウム合金押出形材	ナチュラルウッド/ウォールナット/ダークマホガニー
キャップ A		天然木、亜鉛ダイカスト	ナチュラルウッド/ウォールナット/ダークマホガニー
キャップ M（ダブル）			
キャップ B		亜鉛ダイカスト	シルバーサテン
ブラケット	本体	亜鉛ダイカスト	シルバーサテン
	ツメ	スチール	—
ランナー	プレート	硬質ポリエチレン	—
	ホイール	ポリエステルエラストマー	
	ダエンリング	ステンレス	

ブラケット取付間隔とカーテン許容荷重

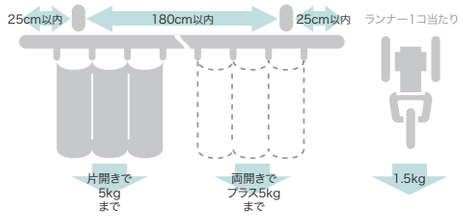

取付寸法図／キャップ寸法図（単位：mm）　※ドレープ・レース側ともにAフック仕様となります。

● 正面付

〈縦2本止めの場合〉

シングルブラケット付（ブラケット幅=42mm）

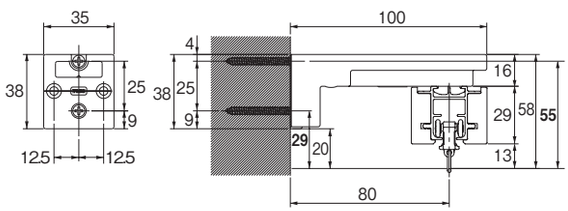

ダブルブラケット付（ブラケット幅=42mm）

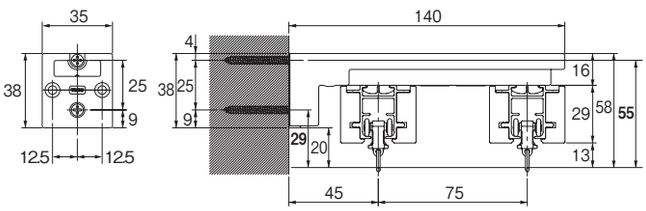

※重量がありますので、下地を確認してから取付けてください。

〈横2本止めの場合〉

シングルブラケット付（ブラケット幅=42mm）

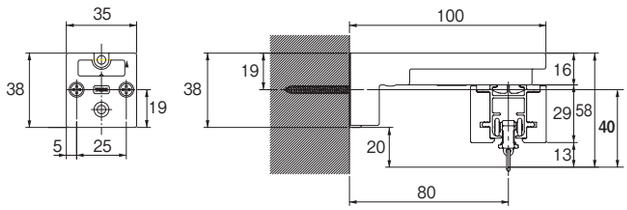

ダブルブラケット付（ブラケット幅=42mm）

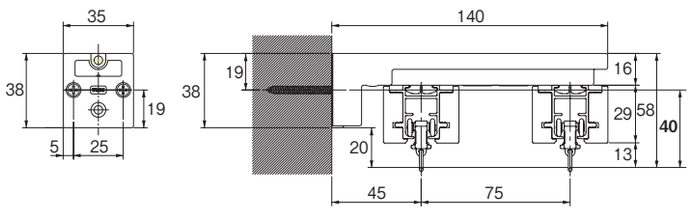

● キャップ

キャップA

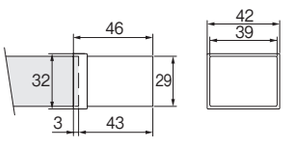

キャップB

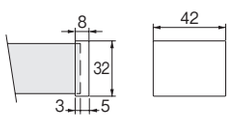

キャップM

正面図

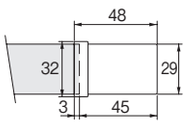

側面図

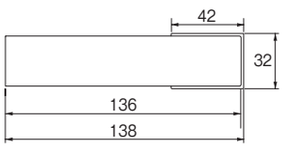

キャップM納まり図

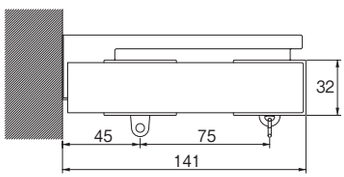

FITARCHI

フィットアーキ

天井付対応可能　窓サイズ3m以上対応可能　GOOD DESIGN

壁、天井にフィットするフラットデザイン



参考見積例　2.00m基準　　単位：円（税別）

キャップ	カラー	シングル正面付	ダブル正面付
A	ホワイトグレイン	21,330※	29,700
	ナチュラルグレイン		
R	ダークマホガニー	—	36,100

使用部品　シングル付：フィットアーキシングルセットと同じです。
　　ダブル付　：フィットアーキダブルセットと同じです。
※シングルセットは受注生産になります。

カラーラインナップ

ホワイトグレイン



ナチュラルグレイン



ダークマホガニー



カーテンレール／ホワイトグレイン　ダブル A キャップ



カーテンレール／ダークマホガニー　ダブル A キャップ

NEW モノ16
NEW グレイス ブライト16
ノルディ25
ウッディ レジオス25
ウッディ28
ラグレス33
ローレット 木目25
グレイス ノーヴァ19
グレイス フィーノ19
ヴィンクス22
ヴィンクス シェルフ
NEW ルブラン22
クラスト19
コルーナⅡ
コルティナ
フィット アーキ
レガート シリーズ特長
レガート グラン
NEW レガート スクエア
NEW レガート プリモ
NEW レガート

フィットアーキ

ラインナップ

Aキャップ（シングル）（受注生産品）

ホワイトグレイン



ナチュラルグレイン



ダークマホガニー



Aキャップ（ダブル）

ホワイトグレイン



ナチュラルグレイン



ダークマホガニー



Rキャップ（ダブルのみ）

ホワイトグレイン



ナチュラルグレイン



ダークマホガニー



レール断面図（単位：mm）

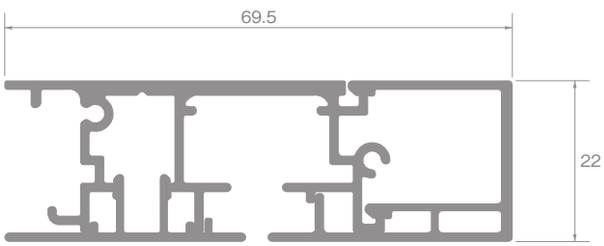

（シングルレール）

コーディネートアクセサリー



ホワイトグレイン　ナチュラルウッド　ダークマホガニー

ふさかけノーヴァ（1,320円／コ）

詳細 P.274



シルバー

アームホルダー B（7,040円／コ）

詳細 P.282



ネイビー　ターコイズ　シルバーグレー　モーヴ

タッセルCT60（4,570円／本）

詳細 P.299

特長

ブラケットが見えないデザイン



ブラケットがレールに隠れるデザインのため、一体感があり、壁面や天井面に溶け込みます。吹き抜けなど上から見下ろしてもすっきりした納まりです。

溝幅が細く、吊り元がすっきり



ランナーが走行する溝幅が3mmでとても細く、溝が目立ちません。また、レールとカーテンの間にランナーの本体が見えず、吊り元がすっきりと見えます。

天井直付・天井際への正面付も可能

天井に直付けや、天井間際に正面付けができます（正面付けの場合、天井との隙間が35mm以上必要）。
天井間際からカーテンを吊り下げることで、天井を高く見せることができます。



カーテンを窓枠のすぐ上に設置

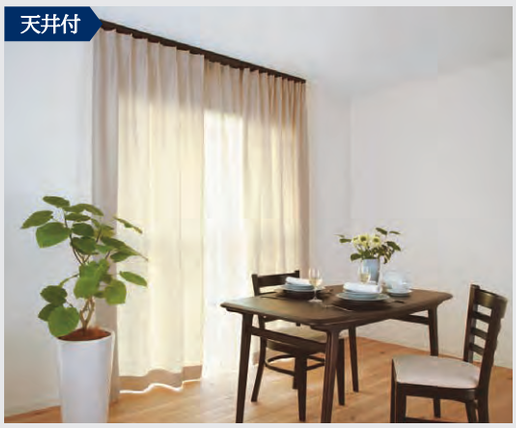

カーテンを天井面から設置

「リターン」縫製をしなくても遮蔽・省エネ効果を高めるRキャップ



・リターン縫製をしなくても遮蔽性・省エネ効果を高めるキャップです。またキャップ部分にカーテンのたたみ代を納めることができるので、開口部をより大きくとることができます。
・リターン金具、リターン縫製は不要です。

レールの寸法関係図

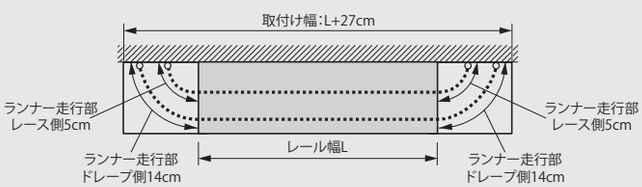

カーテンレール取付方法

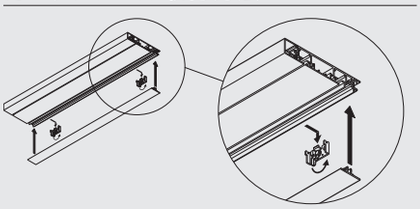

ブラケットにレールを取り付けした後で、リアカバーを取り付けるので、ブラケットが見えません。

マルチマグネット機能（オプション）



レールの両サイドからカーテンを開閉できるマルチマグネット機能（オプション）。引き違いの窓、サッシでも人の出入りがスムースにできます。

※別途、片マグネットランナーをお求めください。
※Aキャップのみ

「カーテンストッパー（特許登録済）」で明るいお部屋（オプション）

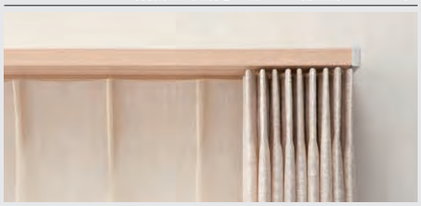

窓の開口部を広く確保できる部品「カーテンストッパー」で、生地や芯地の反発で閉まってしまうカーテンでも、いつもの操作でお好きな位置にとめられます。

※位置の調整はセンターカバーを外してドライバーで調整してください。

NEW モノ16
NEW グレイス ブライト16
ノルディ25
ウッディ レジオス25
ウッディ28
ラグレス33
ローレット 木目25
グレイス ノーヴァ19
グレイス フィーノ19
ヴィンクス22
ヴィンクス シェルフ
NEW ルブラン22
クラスト19
コルーナII
コルティナ
フィット アーキ
レガート シリーズ特長
レガート グラン
NEW レガート スクエア
NEW レガート プリモ
NEW レガート

フィットアーキ

価格

窓サイズ3m以上 対応可能

※レール長さ4.04m以上はジョイント仕様になります。

ダブルセット

フィットアーキ ダブル

箱詰数量/1セット　単位：円（税別）

サイズ	カラー	Aセット JANコード	価格	セット内容
2.00m	ホワイトグレイン	785752	29,700	・ダブルレール2.00m1本 ・ブラケット3コ ・リターン金具2コ ・Aダブルキャップ1組 ・マグネットランナー2組 ・取付ネジ ・中間ストップ4コ ・キャップ固定ピン4本 ・ランナー36コ
	ナチュラルグレイン	785790		
	ダークマホガニー	785837		
3.00m	ホワイトグレイン	785769	45,100	・ダブルレール3.00m1本 ・ブラケット5コ ・リターン金具2コ ・Aダブルキャップ1組 ・マグネットランナー2組 ・取付ネジ ・中間ストップ4コ ・キャップ固定ピン4本 ・ランナー56コ
	ナチュラルグレイン	785806		
	ダークマホガニー	785844		

フィットアーキ ダブル

箱詰数量/1セット　単位：円（税別）

サイズ	カラー	Rセット JANコード	価格	セット内容
2.00m	ホワイトグレイン	785851	36,100	・ダブルレール2.00m1本 ・マグネットランナー2組 ・Rキャップ1組 ・カーテンストッパー4コ ・ランナー40コ ・取付ネジ ・ブラケット3コ
	ナチュラルグレイン	785875		
	ダークマホガニー	785899		
3.00m	ホワイトグレイン	785868	51,100	・ダブルレール3.00m1本 ・マグネットランナー2組 ・Rキャップ1組 ・カーテンストッパー4コ ・ランナー56コ ・取付ネジ ・ブラケット5コ
	ナチュラルグレイン	785882		
	ダークマホガニー	785905		

フィットアーキ　別注レールセット（受注生産品）

単位：円（税別）

セット（サイズ） / カラー	シングルAセット 0.50～2.00m	シングルAセット 2.01～3.00m	ダブルAセット 0.50～2.00m	ダブルAセット 2.01～3.00m	ダブルRセット 0.50～2.00m	ダブルRセット 2.01～3.00m
ホワイトグレイン	23,460	34,850	35,370	52,730	41,960	58,870
ナチュラルグレイン						
ダークマホガニー						

※セット内容/レール1本、キャップ1組、中間ストップ（シングルAセット2コ、ダブルAセット4コ、ダブルRセットの場合なし）、ランナーm当たり9コ、ブラケット（0.5～1.1mまで2コ、～2.0mまで3コ、～2.9mまで4コ、～3.0mまで5コ）、マグネットランナー（シングル1組、ダブル2組）、キャップ固定ピン4本（Aセットの場合のみ）、リターン金具2コ（Aセットの場合のみ）、カーテンストッパー4コ（Rセットの場合のみ）、取付ネジ

※受注生産の為、納期がかかります。発注は10mm単位となります。

※取付ネジはナベφ3.5×35が付属しています。

フィットアーキ レール

単位：円（税別）

商品名（サイズ） / カラー	シングル レール 2.00m JANコード	価格	シングル レール 3.00m JANコード	価格	シングル レール 4.00m JANコード	価格	シングル 別製作レール※1 m当たり価格	ダブル レール 2.00m JANコード	価格	ダブル レール 3.00m JANコード	価格	ダブル レール 4.00m JANコード	価格	ダブル 別製作レール※1 m当たり価格
ホワイトグレイン	785912		785929		785936			786001		786018		786025		
ナチュラルグレイン	785943	13,100	785950	20,900	785967	26,200	9,490	786032	19,900	786049	31,900	786056	39,800	13,290
ダークマホガニー	785974		785981		785998			786063		786070		786087		

※1　別製作レールの長さ限界は4.0mです。　※レール本体と、カバーのセットになります。

フィットアーキ 部品

単位：円（税別）

	商品名	カラー	JANコード	単価	箱詰数量	箱詰価格
キャップ	キャップストップA（シングル）（左右1組） ※キャップ固定ピン4本、中間ストップ4コ、リターン金具2コが同梱されています。	シルバーサテン	786100	2,200	1組	2,200
キャップ	キャップストップA（ダブル）（左右1組） ※キャップ固定ピン4本、中間ストップ4コ、リターン金具2コが同梱されています。	シルバーサテン	786117	2,800	1組	2,800
キャップ	キャップストップR（左右1組） ※カーテンストッパー4コが同梱されています。	シルバーサテン	786124	8,800	1組	8,800
ブラケット	ブラケット ※シングル・ダブル共通です。出幅調節プレート（厚み2mm）が2枚同梱されています。	—	786094	700	1コ	700
ランナー	ランナー（8コ連結15本入） ※受注は8個単位	—	786131	100	120コ	12,000

	商品名	カラー	JANコード	単価	箱詰数量	箱詰価格
ランナー	マグネットランナー	—	786148	610	10組	6,100
ランナー	片マグネットランナー	—	786155	480	10コ	4,800
その他の部品	カーテンストッパー	—	786162	340	1コ	340
その他の部品	中間ストップ	—	786186	220	1コ	220
その他の部品	ジョイント	—	786179	450	1組（2本入）	450

2.73m以上のカーテンレール類（ピクチャーレール含む）・別製作カーブレールにつきましては、特別配送費がかかります。

製品と仕上げ

部品名		素材	仕上げ
レール	本体	アルミニウム合金押出形材	ー
	カバー	オレフィン系樹脂被膜フィルムラッピング塩化ビニル樹脂	ホワイトグレイン/ナチュラルグレイン/ダークマホガニー
キャップA		ABS樹脂	シルバーサテン
キャップR		ABS樹脂アセタール、アルミ	シルバーサテン
ランナー	プレート	硬質ポリエチレン	ー
	ホイール	ポリエステルエラストマー	
	ヒートン	ステンレス	
ブラケット		スチール	ー

ブラケット取付間隔とカーテン許容荷重

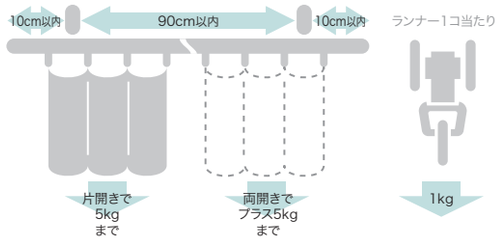

取付寸法図／キャップ寸法図（単位：mm）　※ドレープ・レース側ともにAフック仕様となります。

● 正面付

シングルレール付

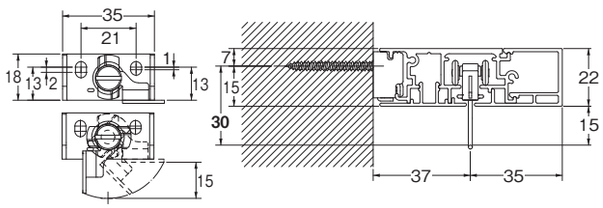

ダブルレール付

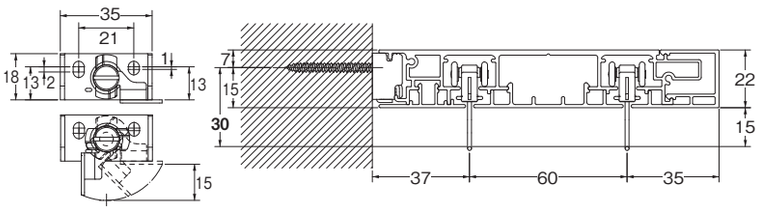

※天井面近くに取り付ける場合、ブラケットと天井面の間に35mm以上の隙間をあけてブラケットを取り付けてください。シングルレール付けの場合は25mm以上の隙間が必要です。
※ブラケット、レールの取付けの前に、レール本体を取付け面にあて、壁面の凸凹の有無を確認してください。凸凹がある場合、付属の出幅調節プレートを使って、ブラケット出幅を調節してください。

● 天井付

シングルレール付

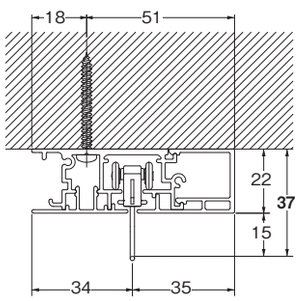

ダブルレール付

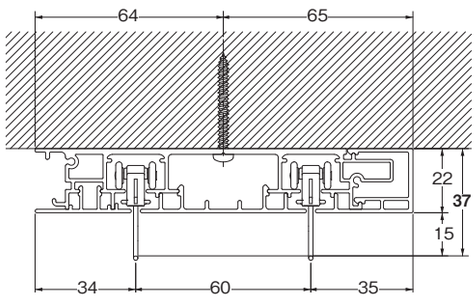

● キャップ

キャップストップA（シングル）

（正面図）

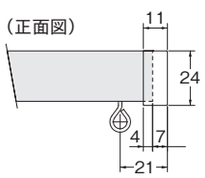

（側面図）

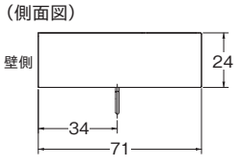

キャップストップA（ダブル）

（正面図）

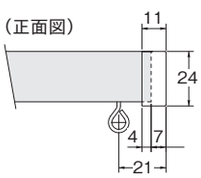

（側面図）

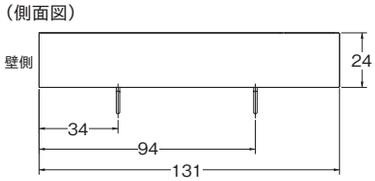

キャップストップR

（正面図）

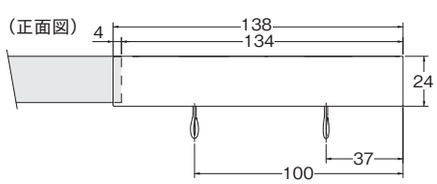

● キャップストップA 納まり図 ※リターン金具を付けた場合の寸法です

キャップストップA（シングル）

（側面図）

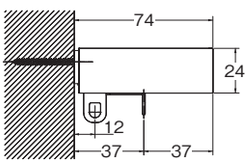

キャップストップA（ダブル）

（側面図）

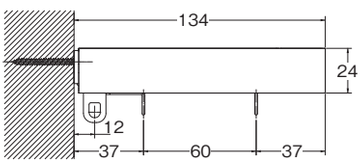

● キャップストップR 納まり図

キャップストップR

（側面図）

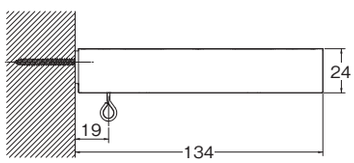

（下面図）

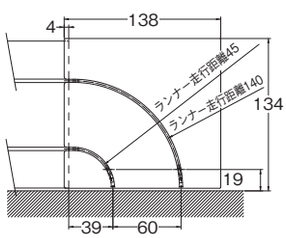

※片壁面の場合は、リターン金具は使用できません。

高いデザイン性と優れた機能性

レガートシリーズが選ばれる理由

LEGATO SERIES

レガートシリーズでは、お部屋のインテリアや雰囲気に合わせてお好みのコーディネートができるよう、
デザイン性とカラーにこだわった、多彩なラインナップをご用意しています。

1. さまざまな空間に合う豊富なデザイン

レガートグラン（7色）

自然な表情を楽しめる、天然木ならではの風合い。
3つのキャップデザインで、さまざまなインテリアテイストに。

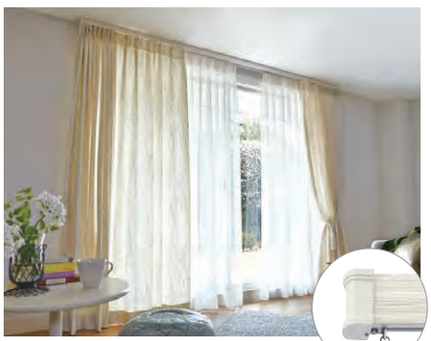



詳細
詳しくはP.156をご覧ください。

A キャップ

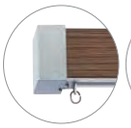
B キャップ


C キャップ

レガートスクエア（9色）

直線的で、シンプルモダンなフラットデザイン。
シックからナチュラルまで幅広く対応。





詳細
詳しくはP.174をご覧ください。

レガートプリモ（9色）

少し細めで軽やかなフォルム。
キャップにあしらわれたメタルが、洗練された印象に。





詳細
詳しくはP.190をご覧ください。

レガート（9色）

どんな窓辺にも合う安定感のある定番デザイン。
4つのレガートシリーズの中で最もキャップデザインが豊富。





詳細
詳しくはP.206をご覧ください。

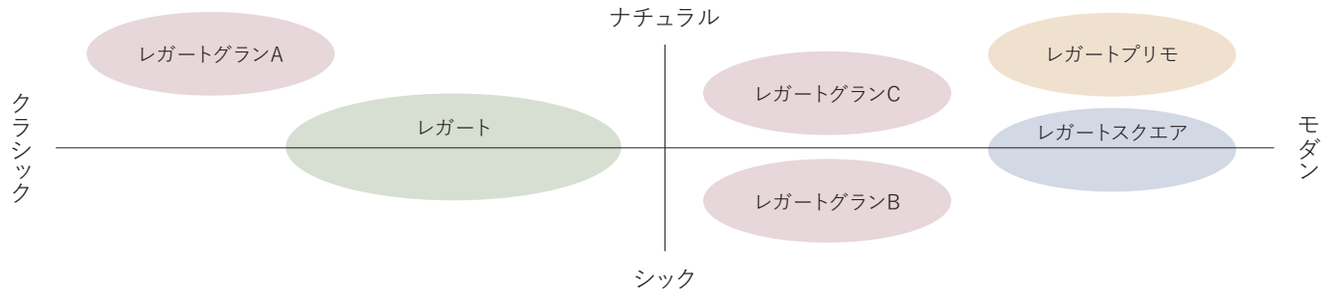

2. インテリアに溶け込む豊富なカラーラインナップ

建材カラー

インテリアのベースとなるのは、空間を大きく占める床やドアなどの建具。
お部屋の床や建具のトーンに合わせてカーテンレールもコーディネートしましょう。
もちろん、壁紙や家具、アクセント部材などインテリアの要素とコーディネートしても。

ペールトーン　ミディアムトーン　ダークトーン



カーテンレールカラー

定番の木目カラーから、トレンド感のあるグレイッシュカラーまで、レガートシリーズでは幅広いカラーをラインナップ。インテリアテイストや建材カラーと、カーテンレールのトーンを合せたり、アクセントにしたり。自由にコーディネートをお楽しみください。

ペールトーン　ミディアムトーン　ダークトーン

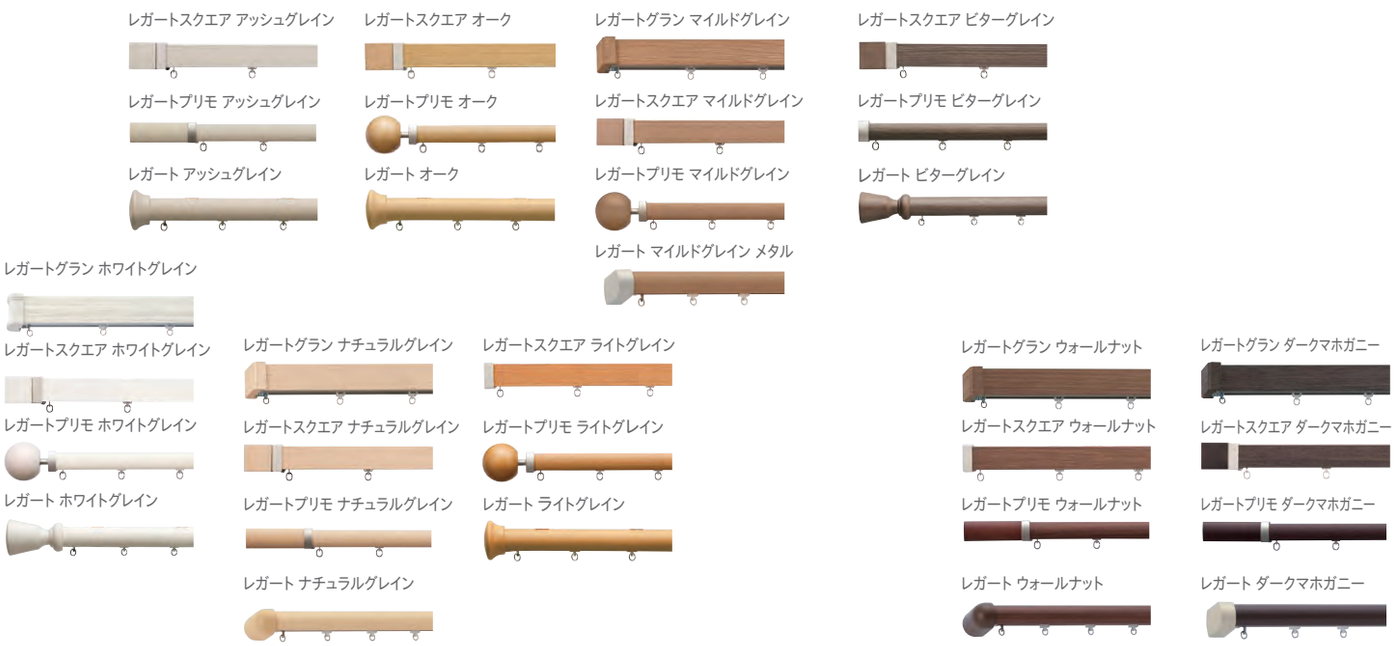

3. 快適にお使いいただくための豊富な機能

レガートシリーズは、デザインだけでなくより便利に、快適にお使いいただくための機能を備えています。
（一部対応しないシリーズもあります。）

カバートップⅡ

光漏れを抑え、
省エネ効果を高める。



メタル R キャップ

「リターン」縫製をしなくても、
遮蔽・省エネ効果を高める。

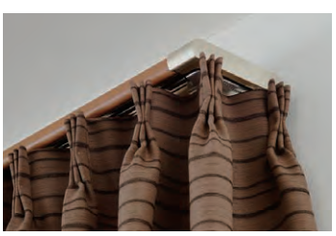

カーテンストッパー

たたみ代をまとめて明るい
お部屋に。



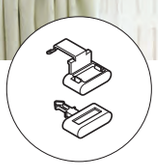

車式ランナー

走行性に優れ、大きなカーテンでも
スムースに開閉。

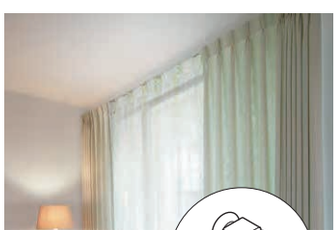

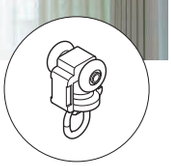

NEW モノ16
NEW グレイスブライト16
ノルディ25
ウッディレジオス25
ウッディ28
ラグレス33
ローレット木目25
グレイスノーヴァ19
グレイスフィーノ19
ヴィンクス22
ヴィンクスシェルフ
NEW ルブラン22
クラスト19
コルーナⅡ
コルティナ
フィットアーキ
レガートシリーズ特長
レガートグラン
NEW レガートスクエア
NEW レガートプリモ
NEW レガート

LEGATOGRAN

レガートグラン

天井付対応可能　窓サイズ3m以上対応可能

レール カット レールカットにつきましては P.591 をご覧ください。

天然木ならではの表情で表現する 3つのテイスト



参考見積例　2.00m基準　　単位：円（税別）

キャップ	カラー	シングル正面付	ダブル正面付	ダブル天井付	カバートップⅡダブル正面付
A	ホワイトグレイン ウォッシュグレー	15,600	19,000	–	–
MA	ピンクベージュ	16,400	19,800	21,100	24,700
B	ホワイトグレイン ウォールナット	15,600	19,000	–	–
MB	ダークマホガニー	16,400	19,800	21,100	24,700
C	ホワイトグレイン ウォッシュグレー ナチュラルグレイン マイルドグレイン ウォールナット ダークマホガニー ピンクベージュ	15,600	19,000	–	–
MC		–	19,800	21,100	24,700

使用部品　シングル付：レガートグランシングルセットと同じです。
　　ダブル付　：レガートグランダブルセットと同じです。

カラーラインナップ

ホワイトグレイン


ウォッシュグレー


ナチュラルグレイン


マイルドグレイン


ウォールナット


ダークマホガニー

ピンクベージュ



カーテンレール／ナチュラル　MA キャップ



カーテンレール／ナチュラルグレイン　MC キャップ
タッセル／ JC75　ブラウン（P.300）



カーテンレール／ダークマホガニー　MB キャップ

NEW モノ16
NEW グレイス ブライト16
ノルディ25
ウッディ レジオス25
ウッディ28
ラグレス33
ローレット 木目25
グレイス ノーヴァ19
グレイス フィーノ19
ヴィンクス22
ヴィンクス シェルフ
NEW ルブラン22
クラスト19
コルーナⅡ
コルティナ
フィット アーキ
レガート シリーズ特長
レガート グラン
NEW レガート スクエア
NEW レガート プリモ
NEW レガート

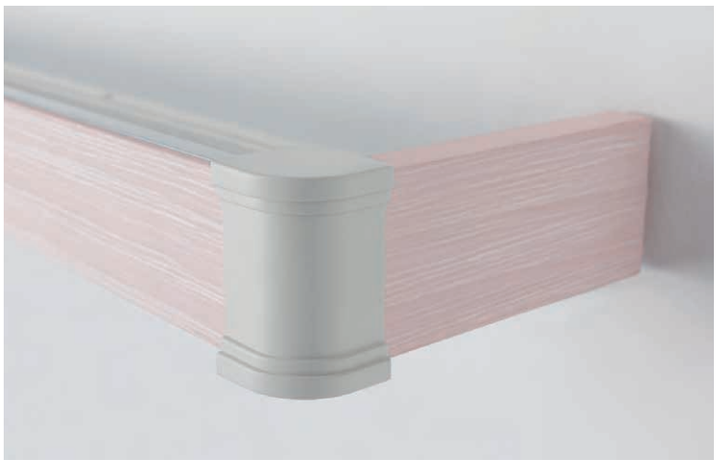

モールディングをイメージした
デザインが、エレガントで
やさしい雰囲気に。

モールディングを意識した白のコーナーキャップが
シャビーシックな風合いを演出します。



カーテンレール／ホワイトグレイン　MA キャップ
タッセル／ ES80　ホワイト（P.307）

ラインナップ

Aキャップ

ホワイトグレイン



ウォッシュグレー



ピンクベージュ

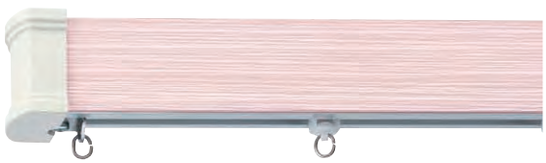

MAキャップ（シングル）

ホワイトグレイン



ウォッシュグレー



ピンクベージュ

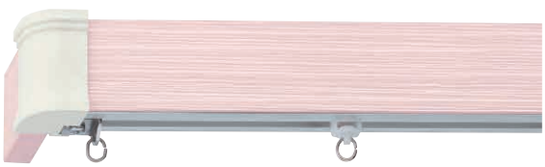

MAキャップ（ダブル）

ホワイトグレイン



ウォッシュグレー



ピンクベージュ



※レール、キャップMAは天然木を使用しているため、色が多少異なる場合があります。

レガートグランのキャップ対応表

レガートグラン	A/MA キャップ	B/MB キャップ	C/MC キャップ
ホワイトグレイン	○	○	○
ウォッシュグレー	○		○
ピンクベージュ	○		○
ナチュラルグレイン			○
マイルドグレイン			○
ウォールナット		○	○
ダークマホガニー		○	○

ネクスティダブルセット／カバートップⅡセットカラー対応表

レガートグラン	ネクスティ	カバートップ
ホワイトグレイン	ホワイトグレイン	ホワイト
ウォッシュグレー	アッシュグレイン	ライト
ピンクベージュ	ホワイトグレイン	ホワイト

コーディネートアクセサリー



ホワイトグレイン　ウォッシュグレー　ピンクベージュ

ふさかけグランA（1,200円／コ）

詳細 P.272



ホワイト　ベージュ　ブラウン　グリーン　ピンク

タッセルMT75（3,800円／本）

詳細 P.302

NEW モノ16
NEW グレイスブライト16
ノルディ25
ウッディレジオス25
ウッディ28
ラグレス33
ローレット木目25
グレイスノーヴァ19
グレイスフィーノ19
ヴィンクス22
ヴィンクスシェルフ
NEW ルブラン22
クラスト19
コルーナⅡ
コルティナ
フィットアーキ
レガートシリーズ特長
レガートグラン
NEW レガートスクエア
NEW レガートプリモ
NEW レガート



ステンレス調のマットなメタル感が
ヴィンテージモダンな印象に。

シャープなスクエアデザインが
上質で洗練されたモダンな空間に似合います。



カーテンレール／ダークマホガニー　MB キャップ

ラインナップ

Bキャップ

ホワイトグレイン



ウォールナット



ダークマホガニー



MBキャップ（シングル）

ホワイトグレイン



ウォールナット



ダークマホガニー



MBキャップ（ダブル）

ホワイトグレイン



ウォールナット



ダークマホガニー



※レール、キャップMBは天然木を使用しているため、色が多少異なる場合があります。

レガートグランのキャップ対応表

レガートグラン	A/MA キャップ	B/MB キャップ	C/MC キャップ
ホワイトグレイン	○	○	○
ウォッシュグレー	○		○
ピンクベージュ	○		○
ナチュラルグレイン			○
マイルドグレイン			○
ウォールナット		○	○
ダークマホガニー		○	○

ネクスティダブルセット／カバートップⅡセットカラー対応表

レガートグラン	ネクスティ	カバートップ
ホワイトグレイン	ホワイトグレイン	ホワイト
ウォールナット	ウォールナット	ダーク
ダークマホガニー	ダークマホガニー	ダーク

コーディネートアクセサリー



ホワイトグレイン　ウォールナット　ダークマホガニー

ふさかけグランB（1,200円／コ）

詳細 P.272



ベージュ&アイボリー　ブラウン&ベージュ　グレー&パープル　ブラック&ベージュ

タッセルTC75（5,670円／本）

詳細 P.304

NEW モノ16
NEW グレイス ブライト16
ノルディ25
ウッディ レジオス25
ウッディ28
ラグレス33
ローレット 木目25
グレイス ノーヴァ19
グレイス フィーノ19
ヴィンクス22
ヴィンクス シェルフ
NEW ルブラン22
クラスト19
コルーナⅡ
コルティナ
フィット アーキ
レガート シリーズ特長
レガート グラン
NEW レガート スクエア
NEW レガート プリモ
NEW レガート



天然木ならではの木目とうづくりが
よりナチュラルな空間を演出。

レールと同じうづくり仕上げとカラーの一体感が、
幅広いインテリアテイストに溶け込みます。



カーテンレール／ナチュラルグレイン　MC キャップ
タッセル／ JC75　ブラウン（P.300）

ラインナップ

Cキャップ

ホワイトグレイン



ウォッシュグレー



ナチュラルグレイン



マイルドグレイン



ウォールナット



ダークマホガニー



ピンクベージュ



MCキャップ（ダブル）

ホワイトグレイン



ウォッシュグレー



ナチュラルグレイン



マイルドグレイン



ウォールナット



ダークマホガニー



ピンクベージュ



※レール、キャップC・MCは天然木を使用しているため、色が多少異なる場合があります。

コーディネートアクセサリー



ホワイトグレイン　アッシュグレイン　ナチュラルグレイン　マイルドグレイン　ウォールナット　ダークマホガニー　ピンクベージュ

ふさかけフォレスタA（870円／コ）詳細 P.273

※ウォッシュグレーにはアッシュグレインをご使用ください。

レガートグランのキャップ対応表

レガートグラン	A/MA キャップ	B/MB キャップ	C/MC キャップ
ホワイトグレイン	○	○	○
ウォッシュグレー	○		○
ナチュラルグレイン			○
マイルドグレイン			○
ウォールナット		○	○
ダークマホガニー		○	○
ピンクベージュ	○		○

ネクスティダブルセット／カバートップⅡセットカラー対応表

レガートグラン	ネクスティ	カバートップ
ホワイトグレイン	ホワイトグレイン	ホワイト
ウォッシュグレー	アッシュグレイン	ライト
ナチュラルグレイン	ナチュラルグレイン	ライト
マイルドグレイン	マイルドグレイン	ミディアム
ウォールナット	ウォールナット	ダーク
ダークマホガニー	ダークマホガニー	ダーク
ピンクベージュ	ホワイトグレイン	ホワイト

NEW モノ16
NEW グレイスブライト16
ノルディ25
ウッディレジオス25
ウッディ28
ラグレス33
ローレット木目25
グレイスノーヴァ19
グレイスフィーノ19
ヴィンクス22
ヴィンクスシェルフ
NEW ルブラン22
クラスト19
コルーナⅡ
コルティナ
フィットアーキ
レガートシリーズ特長
レガートグラン
NEW レガートスクエア
NEW レガートプリモ
NEW レガート

素材 天然木

天然木ならではの、ひとつひとつ異なる豊かな表情

レガートグランは、天然木の無垢パイン材を使用しています。
マツ科の針葉樹で、大きくてやわらかな木目を持ち、素材自体もやわらかく加工性に優れた材質です。

天然木は、色合い、年輪の幅や模様など、1本の木の中でもさまざまな表情があります。
この模様が一般的に木目と呼ばれるもので、切り出した部位によりひとつひとつ異なります。
その個性を活かし、木材の生命力を表現した天然木ならではの色、模様、質感のコンビネーションをお楽しみください。



Mキャップ正面



木目の濃さや方向は、ひとつひとつ異なります。

レール
ウォールナット



天然木特有の斑(ふ)や、筋(ステイン)が現れる場合があります。

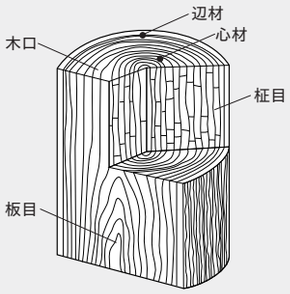

天然木の風合いを際立たせるうづくり仕上げ

レールとC・MCキャップの表面には、木目を立体的に浮き立たせる「うづくり加工」を施しています。
機械加工と手加工を駆使して仕上げたうづくりは、無垢材ならではの風合いを際立たせます。波模様のようなカーブした木目が天然木の特徴です。
木目の出方や木の硬さによって、同じうづくり加工をしてもさまざまな表情が現れます。

レール
ホワイトグレイン



レール
ウォールナット

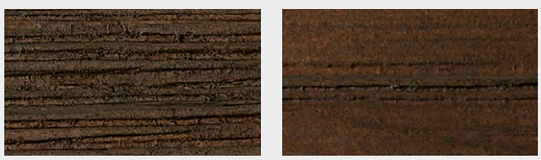

天然木の個性を更にひきたたせる塗装仕上げ

奥行きのある表情を演出するために、2色の塗料を重ねて塗装しています。
個性豊かな模様に、木目を際立たせるうづくり、そこへ色を重ねていくことにより、触れてみたくなるような立体感が生まれます。

レール
ウォッシュグレー



マイルドグレイン

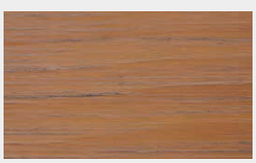

ダークマホガニー



ピンクベージュ



意匠 キャップバリエーション

3つのキャップデザイン

表情の異なるデザインキャップでコーディネートの幅が広がります。

MAキャップ(ダブル)

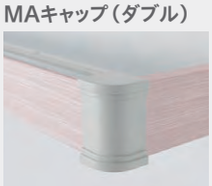

シャビーシックな
A・MAキャップ

MBキャップ(ダブル)

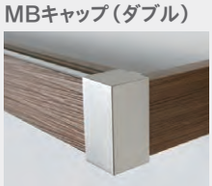

ヴィンテージモダンな
B・MBキャップ

MCキャップ(ダブル)



ナチュラルな
C・MCキャップ

静音 静音車式ランナー

優れた静音性・操作性

ネクスティランナーと天然木を組み合わせたレール形状が、優れた静音性を発揮します。

騒音レベル(dB)

音の大きさを表す単位。
10dB音が小さくなると、
人間の耳には約半分の
音に聞こえます。

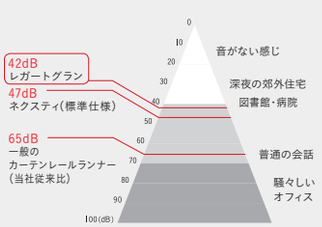

※数値は、2mのレールにランナーを入れ15度傾けたものを、50cm離れた地点で測ったものです。

省エネ　遮光

カバートップⅡ　OPTION

窓サイズ3m以上対応可能

光漏れを抑え、省エネ効果を高める

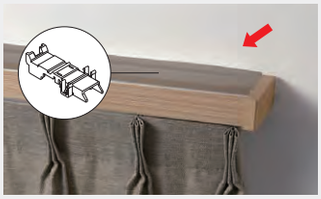

固定クリップで簡単に取付けできます。

カバートップカラー

ホワイト　ライト　ミディアム　ダーク

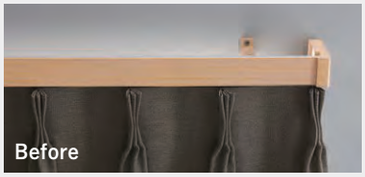

▼

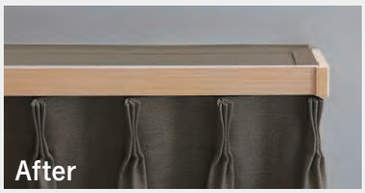

※完全遮光の効果はありません

- カーテンレール上部にカバートップⅡを取付けることで、レール上部からの空気の流出を抑え、省エネ効果を高めます。すでに取付け済みのレガートグランダブルMセットに後付けできます。
- ブラケットに固定クリップを取付け、カバートップをレールの上に乗せるだけで、簡単に取付けできます。
- カバートップキャップの位置を調整し、両サイドからの細かな光漏れを抑えます。
- リターンカーテンと組み合わせることでサイドからの光漏れを抑え、より効果を発揮します。
- カバートップⅡジョイントを使って、3.00m以上も対応することができます。
- 省エネデータ　詳細 ▶ P.564



カバートップはジョイントして使用することができます。

意匠　省エネ

Mキャップ

リターンを考慮したデザインのMキャップ

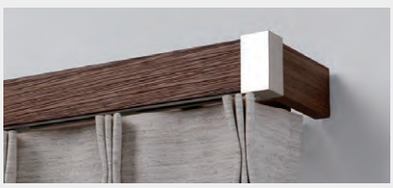

付属のリターン金具でサイドからの光漏れを抑えます。リターンカーテンも省エネ効果を高めます。

操作性

快適なカーテン操作

ヒートン部分が自由に回転するので、カーテンのヒダがきれいに納まります。



ランナー

意匠

天井付ブラケット+スペーサー

窓を大きく見せることができます



小壁の小さい窓やハイサッシの場合、天井付ブラケットと専用スペーサーを使って天井にぴったり施工ができます。天井からカーテンを吊るすことで、天井を高くみせる効果があります。

※取付の際はレールを取付けてからキャップをつけてください。

利便性

マルチマグネット機能　OPTION

ベランダやお庭に出入りしやすい



レールの両サイドからカーテンを開閉できるマルチマグネット機能（オプション）。

引き違いの窓、サッシでも人の出入りがスムースにできます。

※別途、サイドマグネットランナーをお求めください。

レール断面図（単位：mm）

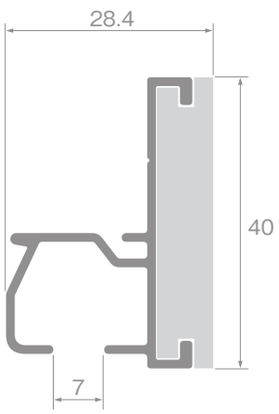

NEW モノ16
NEW グレイスブライト16
ノルディ25
ウッディレジオス25
ウッディ28
ラグレス33
ローレット木目25
グレイスノーヴァ19
グレイスフィーノ19
ヴィンクス22
ヴィンクスシェルフ
NEW ルブラン22
クラスト19
コルーナⅡ
コルティナ
フィットアーキ
レガートシリーズ特長
レガートグラン
NEW レガートスクエア
NEW レガートプリモ
NEW レガート

レール カット レールカットにつきましては P.591 をご覧ください。

価格

シングルセット

レガートグラン シングル正面付　Aセット・MAセット

箱詰数量/1セット　単位：円（税別）

	サイズ	カラー	Aセット JANコード	Aセット 価格	MAセット JANコード	MAセット 価格	セット内容
シングル正面付 	1.10m	ホワイトグレイン	794396	10,800	794334	11,600	●レガートグランレール 1.10m=1.13m1本　2.00m=2.03m1本 3.00m=3.03m1本 ●レガートグランキャップ（左・右）1組 ●ネクスティエキストラシングルブラケット 1.10m=2コ　2.00m=3コ　3.00m=5コ ●ネクスティランナー 1.10m=10コ　2.00m=18コ　3.00m=28コ ●ネクスティマグネットランナー1組 ●キャップ一体型リターン金具N2コ〈MAセットのみ〉 ●取付ネジ（ナベφ3.5×25）
		ウォッシュグレー	794532		794471		
		ピンクベージュ	794679		794617		
	2.00m	ホワイトグレイン	794402	15,600	794341	16,400	
		ウォッシュグレー	794549		794488		
		ピンクベージュ	794686		794624		
	3.00m	ホワイトグレイン	794419	21,400	794358	22,200	
		ウォッシュグレー	794556		794495		
		ピンクベージュ	794693		794631		

レガートグラン シングル正面付　Bセット・MBセット

箱詰数量/1セット　単位：円（税別）

	サイズ	カラー	Bセット JANコード	Bセット 価格	MBセット JANコード	MBセット 価格	セット内容
シングル正面付 	1.10m	ホワイトグレイン	794815	10,800	794754	11,600	●レガートグランレール 1.10m=1.13m1本　2.00m=2.03m1本 3.00m=3.03m1本 ●レガートグランキャップ（左・右）1組 ●ネクスティエキストラシングルブラケット 1.10m=2コ　2.00m=3コ　3.00m=5コ ●ネクスティランナー 1.10m=10コ　2.00m=18コ　3.00m=28コ ●ネクスティマグネットランナー1組 ●キャップ一体型リターン金具N2コ〈MBセットのみ〉 ●取付ネジ（ナベφ3.5×25）
		ウォールナット	794952		794891		
		ダークマホガニー	795096		795034		
	2.00m	ホワイトグレイン	794822	15,600	794761	16,400	
		ウォールナット	794969		794907		
		ダークマホガニー	795102		795041		
	3.00m	ホワイトグレイン	794839	21,400	794778	22,200	
		ウォールナット	794976		794914		
		ダークマホガニー	795119		795058		

レガートグラン シングル正面付　Cセット

箱詰数量/1セット　単位：円（税別）

	サイズ	カラー	Cセット JANコード	Cセット 価格	セット内容
シングル正面付 	1.10m	ホワイトグレイン	799414	10,800	●レガートグランレール 1.10m=1.13m1本 2.00m=2.03m1本 3.00m=3.03m1本 ●レガートグランキャップ（左・右）1組 ●ネクスティエキストラシングルブラケット 1.10m=2コ　2.00m=3コ　3.00m=5コ ●ネクスティランナー 1.10m=10コ　2.00m=18コ　3.00m=28コ ●ネクスティマグネットランナー1組 ●取付ネジ（ナベφ3.5×25）
		ウォッシュグレー	799636		
		ナチュラルグレイン	799742		
		マイルドグレイン	799858		
		ウォールナット	799964		
		ダークマホガニー	800073		
		ピンクベージュ	799520		
	2.00m	ホワイトグレイン	799421	15,600	
		ウォッシュグレー	799643		
		ナチュラルグレイン	799759		
		マイルドグレイン	799865		
		ウォールナット	799971		
		ダークマホガニー	800080		
		ピンクベージュ	799537		
	3.00m	ホワイトグレイン	799438	21,400	
		ウォッシュグレー	799650		
		ナチュラルグレイン	799766		
		マイルドグレイン	799872		
		ウォールナット	799988		
		ダークマホガニー	800097		
		ピンクベージュ	799544		

2.73m以上のカーテンレール類（ピクチャーレール含む）・別製作カーブレールにつきましては、特別配送費がかかります。

レール カット レールカットにつきましては P.591 をご覧ください。

価格

ダブルセット

レガートグラン ダブル正面付　Aセット・MAセット

箱詰数量/1セット　単位：円（税別）

ダブル正面付



サイズ	カラー	Aセット JANコード	Aセット 価格	MAセット JANコード	MAセット 価格	セット内容
1.10m	ホワイトグレイン	794426	13,100	794365	13,900	●レガートグランレール 1.10m=1.13m1本　2.00m=2.03m1本 3.00m=3.03m1本 ●レガートグランキャップ（左・右）1組 ●ネクスティダブルブラケット　1.10m=2コ　2.00m=3コ　3.00m=5コ ●ネクスティランナー　1.10m=20コ　2.00m=36コ　3.00m=56コ ●ネクスティマグネットランナー2組 ●ネクスティレール 1.10m=1.10m1本　2.00m=2.00m1本 3.00m=3.00m1本 ●ネクスティキャップストップ2コ ●キャップ一体型リターン金具N2コ〈MAセットのみ〉 ●取付ネジ（ナベφ3.5×25）
	ウォッシュグレー	794563		794501		
	ピンクベージュ	794709		794648		
2.00m	ホワイトグレイン	794433	19,000	794372	19,800	
	ウォッシュグレー	794570		794518		
	ピンクベージュ	794716		794655		
3.00m	ホワイトグレイン	794440	26,200	794389	27,000	
	ウォッシュグレー	794587		794525		
	ピンクベージュ	794723		794662		

レガートグラン ダブル正面付　Bセット・MBセット

箱詰数量/1セット　単位：円（税別）

ダブル正面付



サイズ	カラー	Bセット JANコード	Bセット 価格	MBセット JANコード	MBセット 価格	セット内容
1.10m	ホワイトグレイン	794846	13,100	794785	13,900	●レガートグランレール 1.10m=1.13m1本　2.00m=2.03m1本 3.00m=3.03m1本 ●レガートグランキャップ（左・右）1組 ●ネクスティダブルブラケット　1.10m=2コ　2.00m=3コ　3.00m=5コ ●ネクスティランナー　1.10m=20コ　2.00m=36コ　3.00m=56コ ●ネクスティマグネットランナー2組 ●ネクスティレール 1.10m=1.10m1本　2.00m=2.00m1本 3.00m=3.00m1本 ●ネクスティキャップストップ2コ ●キャップ一体型リターン金具N2コ〈MBセットのみ〉 ●取付ネジ（ナベφ3.5×25）
	ウォールナット	794983		794921		
	ダークマホガニー	795126		795065		
2.00m	ホワイトグレイン	794853	19,000	794792	19,800	
	ウォールナット	794990		794938		
	ダークマホガニー	795133		795072		
3.00m	ホワイトグレイン	794860	26,200	794808	27,000	
	ウォールナット	795003		794945		
	ダークマホガニー	795140		795089		

レガートグラン ダブル正面付　Cセット・MCセット

箱詰数量/1セット　単位：円（税別）

ダブル正面付

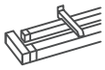

サイズ	カラー	Cセット JANコード	Cセット 価格	MCセット JANコード	MCセット 価格	セット内容
1.10m	ホワイトグレイン	799445	13,100	799384	13,900	●レガートグランレール 1.10m=1.13m1本 2.00m=2.03m1本 3.00m=3.03m1本 ●レガートグランキャップ（左・右）1組 ●ネクスティダブルブラケット 1.10m=2コ 2.00m=3コ 3.00m=5コ ●ネクスティランナー 1.10m=20コ 2.00m=36コ 3.00m=56コ ●ネクスティマグネットランナー2組 ●ネクスティレール 1.10m=1.10m1本 2.00m=2.00m1本 3.00m=3.00m1本 ●ネクスティキャップストップ2コ ●キャップ一体型リターン金具N2コ〈MCセットのみ〉 ●取付ネジ（ナベφ3.5×25）
	ウォッシュグレー	799667		799605		
	ナチュラルグレイン	799773		799711		
	マイルドグレイン	799889		799827		
	ウォールナット	799995		799933		
	ダークマホガニー	800103		800042		
	ピンクベージュ	799551		799490		
2.00m	ホワイトグレイン	799452	19,000	799391	19,800	
	ウォッシュグレー	799674		799612		
	ナチュラルグレイン	799780		799728		
	マイルドグレイン	799896		799834		
	ウォールナット	800004		799940		
	ダークマホガニー	800110		800059		
	ピンクベージュ	799568		799506		
3.00m	ホワイトグレイン	799469	26,200	799407	27,000	
	ウォッシュグレー	799681		799629		
	ナチュラルグレイン	799797		799735		
	マイルドグレイン	799902		799841		
	ウォールナット	800011		799957		
	ダークマホガニー	800127		800066		
	ピンクベージュ	799575		799513		

NEW モノ16
NEW グレイス ブライト16
ノルディ25
ウッディ レジオス25
ウッディ28
ラグレス33
ローレット 木目25
グレイス ノーヴァ19
グレイス フィーノ19
ヴィンクス22
ヴィンクス シェルフ
NEW ルブラン22
クラスト19
コルーナII
コルティナ
フィット アーキ
レガート シリーズ特長
レガート グラン
NEW レガート スクエア
NEW レガート プリモ
NEW レガート

2.73m以上のカーテンレール類（ピクチャーレール含む）・別製作カーブレールにつきましては、特別配送費がかかります。

レール カット レールカットにつきましては P.591 をご覧ください。

価格

ダブルセット

レガートグラン ダブル天井付　MAセット

箱詰数量/1セット　単位：円（税別）

	サイズ	カラー	MAセット JANコード	MAセット 価格	セット内容
ダブル天井付 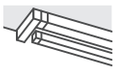	2.00m	ホワイトグレイン	843759	21,100	●レガートグランレール　2.00m=2.03m1本　3.00m=3.03m1本 ●レガートグランキャップストップ（左・右）1組 ●ネクスティ天井付ダブルブラケット　2.00m=3コ　3.00m=5コ ●レガートグラン天井付ダブルブラケットスペーサー　2.00m=3コ　3.00m=5コ ●ネクスティランナー　2.00m=36コ　3.00m=56コ ●ネクスティマグネットランナー2組 ●ネクスティレール　2.00m=2.00m1本　3.00m=3.00m1本 ●ネクスティキャップストップ2コ ●キャップ一体型リターン金具N2コ ●取付ネジ（ナベφ3.5×55）
		ウォッシュグレー	843773		
		ピンクベージュ	843797		
	3.00m	ホワイトグレイン	843766	29,100	
		ウォッシュグレー	843780		
		ピンクベージュ	843803		

レガートグラン ダブル天井付　MBセット

箱詰数量/1セット　単位：円（税別）

	サイズ	カラー	MBセット JANコード	MBセット 価格	セット内容
ダブル天井付 	2.00m	ホワイトグレイン	843810	21,100	●レガートグランレール　2.00m=2.03m1本　3.00m=3.03m1本 ●レガートグランキャップストップ（左・右）1組 ●ネクスティ天井付ダブルブラケット　2.00m=3コ　3.00m=5コ ●レガートグラン天井付ダブルブラケットスペーサー　2.00m=3コ　3.00m=5コ ●ネクスティランナー　2.00m=36コ　3.00m=56コ ●ネクスティマグネットランナー2組 ●ネクスティレール　2.00m=2.00m1本　3.00m=3.00m1本 ●ネクスティキャップストップ2コ ●キャップ一体型リターン金具N2コ ●取付ネジ（ナベφ3.5×55）
		ウォールナット	843834		
		ダークマホガニー	843858		
	3.00m	ホワイトグレイン	843827	29,100	
		ウォールナット	843841		
		ダークマホガニー	843865		

レガートグラン ダブル天井付　MCセット

箱詰数量/1セット　単位：円（税別）

	サイズ	レールカラー	MCセット JANコード	MCセット 価格	セット内容
ダブル天井付 	2.00m	ホワイトグレイン	843872	21,100	●レガートグランレール 2.00m=2.03m1本　3.00m=3.03m1本 ●レガートグランキャップストップ（左・右）1組 ●ネクスティ天井付ダブルブラケット 2.00m=3コ　3.00m=5コ ●レガートグラン天井付ダブルブラケットスペーサー 2.00m=3コ　3.00m=5コ ●ネクスティランナー 2.00m=36コ　3.00m=56コ ●ネクスティマグネットランナー2組 ●ネクスティレール 2.00m=2.00m1本　3.00m=3.00m1本 ●ネクスティキャップストップ2コ ●キャップ一体型リターン金具N2コ ●取付ネジ（ナベφ3.5×55）
		ウォッシュグレー	843919		
		ナチュラルグレイン	843933		
		マイルドグレイン	843957		
		ウォールナット	843971		
		ダークマホガニー	843995		
		ピンクベージュ	843896		
	3.00m	ホワイトグレイン	843889	29,100	
		ウォッシュグレー	843926		
		ナチュラルグレイン	843940		
		マイルドグレイン	843964		
		ウォールナット	843988		
		ダークマホガニー	844008		
		ピンクベージュ	843902		

2.73m以上のカーテンレール類（ピクチャーレール含む）・別製作カーブレールにつきましては、特別配送費がかかります。

レール カット レールカットにつきましては P.591 をご覧ください。

価格

ダブルセット

レガートグラン カバートップⅡ ダブル正面付　MAセット

箱詰数量/1セット　単位：円（税別）

	サイズ	カラー	MAセット JANコード	MAセット 価格	セット内容
カバートップⅡ ダブル正面付 	2.00m	ホワイトグレイン	808222	24,700	●レガートグランレール　2.00m=2.03m1本　3.00m=3.03m1本 ●レガートグランキャップストップ（左・右）1組 ●ネクスティダブルブラケット　2.00m=3コ　3.00m=5コ ●ネクスティランナー　2.00m=36コ　3.00m=56コ ●ネクスティマグネットランナー2組 ●ネクスティレール　2.00m=2.00m1本、3.00m=3.00m1本 ●ネクスティキャップストップ2コ　●キャップ一体型リターン金具N2コ ●カバートップⅡ　2.00m=1.98m1枚　3.00m=3.01m1枚 ●カバートップキャップⅡ1組　●カバートップ固定クリップⅡ　2.00m=3コ　3.00m=5コ ●取付ネジ（ナベφ3.5×25）
		ウォッシュグレー	808246		
		ピンクベージュ	808260		
	3.00m	ホワイトグレイン	808239	34,100	
		ウォッシュグレー	808253		
		ピンクベージュ	808277		

レガートグラン カバートップⅡ ダブル正面付　MBセット

箱詰数量/1セット　単位：円（税別）

	サイズ	カラー	MBセット JANコード	MBセット 価格	セット内容
カバートップⅡ ダブル正面付 	2.00m	ホワイトグレイン	808284	24,700	●レガートグランレール　2.00m=2.03m1本　3.00m=3.03m1本 ●レガートグランキャップストップ（左・右）1組 ●ネクスティダブルブラケット　2.00m=3コ　3.00m=5コ ●ネクスティランナー　2.00m=36コ　3.00m=56コ ●ネクスティマグネットランナー2組 ●ネクスティレール　2.00m=2.00m1本　3.00m=3.00m1本 ●ネクスティキャップストップ2コ　●キャップ一体型リターン金具N2コ ●カバートップⅡ　2.00m=1.98m1枚　3.00m=3.01m1枚 ●カバートップキャップⅡ1組　●カバートップ固定クリップⅡ　2.00m=3コ　3.00m=5コ ●取付ネジ（ナベφ3.5×25）
		ウォールナット	808307		
		ダークマホガニー	808321		
	3.00m	ホワイトグレイン	808291	34,100	
		ウォールナット	808314		
		ダークマホガニー	808338		

レガートグラン カバートップⅡ ダブル正面付　MCセット

箱詰数量/1セット　単位：円（税別）

	サイズ	カラー	MCセット JANコード	MCセット 価格	セット内容
カバートップⅡ ダブル正面付 	2.00m	ホワイトグレイン	799476	24,700	●レガートグランレール 2.00m=2.03m1本　3.00m=3.03m1本 ●レガートグランキャップストップ（左・右）1組 ●ネクスティダブルブラケット 2.00m=3コ　3.00m=5コ ●ネクスティランナー 2.00m=36コ　3.00m=56コ ●ネクスティマグネットランナー2組 ●ネクスティレール 2.00m=2.00m1本　3.00m=3.00m1本 ●ネクスティキャップストップ2コ ●キャップ一体型リターン金具N2コ ●カバートップⅡ　2.00m=1.98m1枚　3.00m=3.01m1枚 ●カバートップキャップⅡ1組 ●カバートップ固定クリップⅡ　2.00m=3コ、3.00m=5コ ●取付ネジ（ナベφ3.5×25）
		ウォッシュグレー	799698		
		ナチュラルグレイン	799803		
		マイルドグレイン	799919		
		ウォールナット	800028		
		ダークマホガニー	800134		
		ピンクベージュ	799582		
	3.00m	ホワイトグレイン	799483	34,100	
		ウォッシュグレー	799704		
		ナチュラルグレイン	799810		
		マイルドグレイン	799926		
		ウォールナット	800035		
		ダークマホガニー	800141		
		ピンクベージュ	799599		

ネクスティダブルセット／カバートップⅡセット カラー対応表

レガートグラン	ネクスティ	カバートップⅡ
ホワイトグレイン	ホワイトグレイン	ホワイト
ウォッシュグレー	アッシュグレイン	ライト
ナチュラルグレイン	ナチュラルグレイン	ライト
マイルドグレイン	マイルドグレイン	ミディアム
ウォールナット	ウォールナット	ダーク
ダークマホガニー	ダークマホガニー	ダーク
ピンクベージュ	ホワイトグレイン	ホワイト

2.73m以上のカーテンレール類（ピクチャーレール含む）・別製作カーブレールにつきましては、特別配送費がかかります。

NEW モノ16
NEW グレイス ブライト16
ノルディ25
ウッディ レジオス25
ウッディ28
ラグレス33
ローレット 木目25
グレイス ノーヴァ19
グレイス フィーノ19
ヴィンクス22
ヴィンクス シェルフ
NEW ルブラン22
クラスト19
コルーナⅡ
コルティナ
フィット アーキ
レガート シリーズ特長
レガート グラン
NEW レガート スクエア
NEW レガート プリモ
NEW レガート

価格

セットに入っているレールの長さは下記の通りです。

セットサイズ	レガートグラン	ネクスティレール	カバートップⅡ
1.10m	**1.13m**	**1.10m**	**—**
2.00m	**2.03m**	**2.00m**	**1.98m**
3.00m	**3.03m**	**3.00m**	**3.01m**

レガートグラン 部品

単位：円（税別）

	商品名	カラー	JANコード	単価	箱詰数量	箱詰価格
キャップ	キャップストップA（左右1組）	ラテホワイト	794310	**2,800**	1組	**2,800**
	キャップストップB（左右1組）	ステンシルバー	794327	**2,800**	1組	**2,800**
	キャップストップC（左右1組）	ホワイトグレイン	799315	**2,800**	1組	**2,800**
		ウォッシュグレー	799322			
		ナチュラルグレイン	799360			
		マイルドグレイン	799377			
		ウォールナット	799346			
		ダークマホガニー	799353			
		ピンクベージュ	799339			
	キャップストップMAシングル（左右1組）	ホワイトグレイン	793238	**3,600**	1組	**3,600**
		ウォッシュグレー	793245			
		ピンクベージュ	793252			
	キャップストップMBシングル（左右1組）	ホワイトグレイン	793269	**3,600**	1組	**3,600**
		ウォールナット	793276			
		ダークマホガニー	793283			
	キャップストップMAダブル（左右1組）	ホワイトグレイン	794259	**3,600**	1組	**3,600**
		ウォッシュグレー	794266			
		ピンクベージュ	794273			
	キャップストップMBダブル（左右1組）	ホワイトグレイン	794280	**3,600**	1組	**3,600**
		ウォールナット	794297			
		ダークマホガニー	794303			
	キャップストップMCダブル（左右1組）	ホワイトグレイン	799056	**3,600**	1組	**3,600**
		ウォッシュグレー	799063			
		ナチュラルグレイン	799117			
		マイルドグレイン	799100			
		ウォールナット	799087			
		ダークマホガニー	799094			
		ピンクベージュ	799070			
その他の部品	天井付ダブルブラケットスペーサー ※ネクスティ天井付ダブルブラケットと組み合わせてご使用ください。	—	844336	**320**	1コ	**320**
	カバートップキャップⅡ ※ネクスティ、レガートプリモ、レガートスクエアと共通です。キャップストップMC・Cにご使用の場合、付属のウイングを外してご使用ください。	ホワイト	807300	**500**	1組（2コ入）	**500**
		ライト	807317			
		ミディアム	820682			
		ダーク	807324			
	カバートップ固定クリップⅡ	—	820699	**200**	1コ	**200**
	カバートップⅡジョイント	ホワイト	844404	**350**	1コ	**350**
		ライト	844411			
		ミディアム	844428			
		ダーク	844435			
	ジョイント	—	795171	**700**	1コ	**700**

ネクスティ 部品（レガートグラン共通）

単位：円（税別）

	商品名	カラー	JANコード	単価	箱詰数量	箱詰価格
ランナー	ネクスティランナー（8コ連結40本入） 静音タイプ	—	665658	**50**	320コ	**16,000**
	マグネットランナー	—	501840	**480**	10組	**4,800**
	片マグネットランナー	—	501864	**360**	10コ	**3,600**
	サイドマグネットランナー（マルチマグネット用） ※マルチマグネット機能の際にご使用ください。	—	758640	**310**	10コ	**3,100**

ネクスティ 部品

単位：円（税別）

	商品名	カラー	JANコード	単価	箱詰数量	箱詰価格
その他の部品	中間ストップ 使い方はP.341をご覧ください。	—	806587	**200**	20コ	**4,000**
	カーテンストッパー 使い方はP.341をご覧ください。	—	529158	**540**	20コ	**10,800**
	キャップ一体型リターン金具N（1コ入） 使い方はP.545をご覧ください。	共通	786933	**100**	1コ	**100**
ブラケット	マルチブロック（1コ入） 使い方はP.540をご覧ください。	—	806617	**250**	1コ	**250**
	エキストラシングルブラケット（1コ入）	プレーンホワイト	673233	**340**	1コ	**340**
		アッシュグレイン	800899			
		ナチュラルグレイン	673240			
		マイルドグレイン	673271			
		ウォールナット	673288			
		ダークマホガニー	673295			
	LTエキストラシングルブラケット（1コ入）	プレーンホワイト	806259	**340**	1コ	**340**
		アッシュグレイン	806266			
		ナチュラルグレイン	806273			
		マイルドグレイン	806297			
		ウォールナット	806303			
		ダークマホガニー	806310			

※レガートグラン ホワイトグレイン、ピンクベージュにはネクスティプレーンホワイト部品、ウォッシュグレーにはアッシュグレイン部品をご使用ください。

価格

窓サイズ3m以上対応可能

※レール長さ3.04m以上はジョイント仕様になります

レール カット レールカットにつきましては P.591 をご覧ください。

ネクスティ 部品

単位：円（税別）

	商品名	カラー	JANコード	単価	箱詰数量	箱詰価格
ブラケット	ダブルブラケット（1コ入） 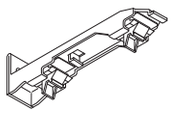	プレーンホワイト	631455	410	1コ	410
		アッシュグレイン	800882			
		ナチュラルグレイン	588810			
		マイルドグレイン	631479			
		ウォールナット	562988			
		ダークマホガニー	563008			
	LTダブルブラケット（1コ入） 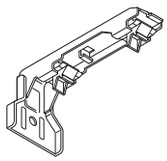	プレーンホワイト	787770	410	1コ	410
		アッシュグレイン	800912			
		ナチュラルグレイン	787787			
		マイルドグレイン	787817			
		ウォールナット	787824			
		ダークマホガニー	787831			

ネクスティ 部品

単位：円（税別）

	商品名	カラー	JANコード	単価	箱詰数量	箱詰価格
ブラケット	NTダブルブラケット（1コ入） 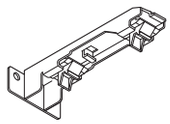	プレーンホワイト	806402	480	1コ	480
		アッシュグレイン	806419			
		ナチュラルグレイン	806426			
		マイルドグレイン	806525			
		ウォールナット	806532			
		ダークマホガニー	806549			
	天井付ダブルブラケット（1コ入） 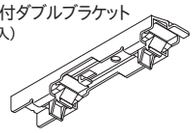 ※レガートグラン天井付にご使用の場合は、レガートグラン天井付ダブルブラケットスペーサーと組み合わせてご使用ください。	プレーンホワイト	631516	460	1コ	460
		アッシュグレイン	800936			
		ナチュラルグレイン	589022			
		マイルドグレイン	631530			
		ウォールナット	589039			
		ダークマホガニー	589046			

※レガートグラン ホワイトグレイン、ピンクベージュにはプレーンホワイト部品、ウォッシュグレーにはアッシュグレイン部品をご使用ください。

価格

レガートグラン レール

単位：円（税別）

商品名（サイズ） / カラー	レール 1.13m JANコード	1.13m 価格	2.03m JANコード	2.03m 価格	3.03m JANコード	3.03m 価格
ホワイトグレイン	794105	6,500	794112	10,600	794129	15,400
ウォッシュグレー	794136		794143		794150	
ナチュラルグレイン	799254		799261		799278	
マイルドグレイン	799285		799292		799308	
ウォールナット	794198		794204		794211	
ダークマホガニー	794228		794235		794242	
ピンクベージュ	794167		794174		794181	

レガートグラン カバートップⅡ

単位：円（税別）

商品名（サイズ） / カラー	カバートップⅡ 2.00m用 JANコード	2.00m用 価格	3.00m用 JANコード	3.00m用 価格	別製作レール ※1 m当たり 価格
ホワイト	807126	4,900	807188	7,100	3,200
ライト	807133		807195		
ミディアム	820644		820668		
ダーク	807140		807201		

セット内容/カバートップⅡ 2.00m=1.98m1枚　3.00m=3.01m1枚、カバートップキャップⅡ1組、
カバートップ固定クリップⅡ 2.00m用=3コ　3.00m用=5コ

※1　別製作レールの長さ限界は3.01mとなります。

※別製作レールの発注寸法およびカット寸法は、レガートグランレールを基準寸法として、カバートップⅡを30mm短く発注もしくはカットしてください。

※ジョイントする場合はカバートップⅡジョイントを別途手配してください。

製品と仕上げ

部品名		素材	仕上げ
レール		アルミニウム合金押出形材、天然木	ホワイトグレイン/ウォッシュグレー/ナチュラルグレイン/マイルドグレイン/ウォールナット/ダークマホガニー/ピンクベージュ
キャップ A・B・MA・MB		ABS樹脂	ラテホワイト/ステンシルバー
キャップMA・MB		天然木	ホワイトグレイン/ウォッシュグレー/ピンクベージュ/ウォールナット/ダークマホガニー
キャップC・MC		天然木	ホワイトグレイン/ウォッシュグレー/ナチュラルグレイン/マイルドグレイン/ウォールナット/ダークマホガニー/ピンクベージュ
ブラケット	本体	スチール	—
	ツメ	アセタール樹脂	
ランナー	プレート	硬質ポリエチレン	—
	ホイール	ポリエステルエラストマー	
	ダエンリング	ステンレス	
カバートップⅡ	本体	ポリスチレン樹脂	ホワイト/ライト/ミディアム/ダーク
	キャップ	硬質ポリエチレン	
	ジョイント	硬質ポリエチレン	
	固定クリップ	アセタール樹脂	—

ブラケット取付間隔とカーテン許容荷重

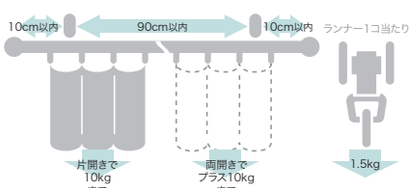

NEW モノ16
NEW グレイスブライト16
ノルディ25
ウッディレジオス25
ウッディ28
ラグレス33
ローレット木目25
グレイスノーヴァ19
グレイスフィーノ19
ヴィンクス22
ヴィンクスシェルフ
NEW ルブラン22
クラスト19
コルーナⅡ
コルティナ
フィットアーキ
レガートシリーズ特長
レガートグラン
NEW レガートスクエア
NEW レガートプリモ
NEW レガート

2.73m以上のカーテンレール類（ピクチャーレール含む）・別製作カーブレールにつきましては、特別配送費がかかります。

レール カット レールカットにつきましては P.591 をご覧ください。

取付寸法図／キャップ寸法図（単位：mm）　※ドレープ・レース側ともにAフック仕様となります。

● 正面付

エキストラシングルブラケット付（ブラケット幅＝18mm）

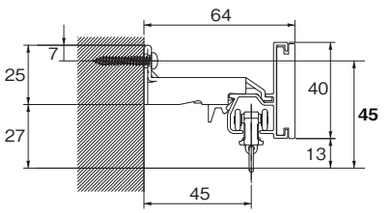

LTエキストラシングルブラケット付（ブラケット幅＝35mm）

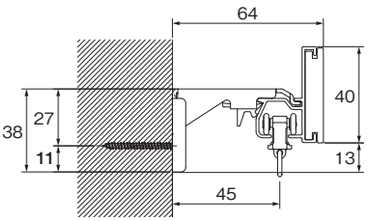

ダブルブラケット付（ブラケット幅＝18mm）

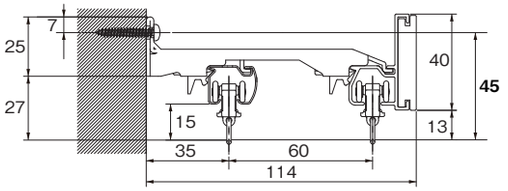

LTダブルブラケット付（ブラケット幅＝35mm）

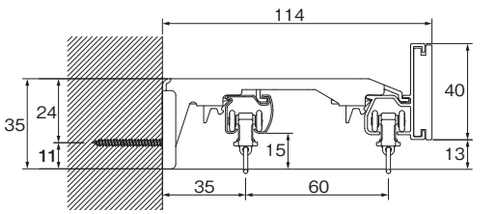

NTダブルブラケット付（ブラケット幅＝44mm）

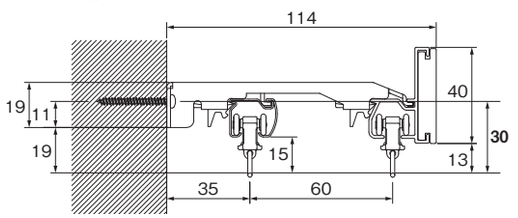

● 天井付

ダブルブラケット付（ブラケット幅＝23mm）

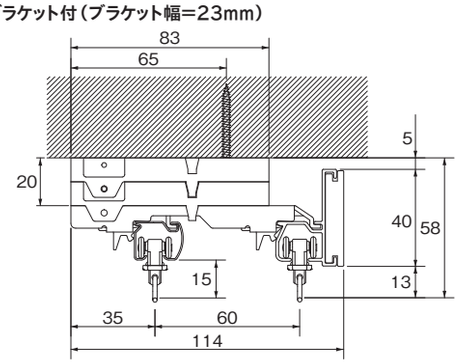

カバートップⅡ MA セット平面図

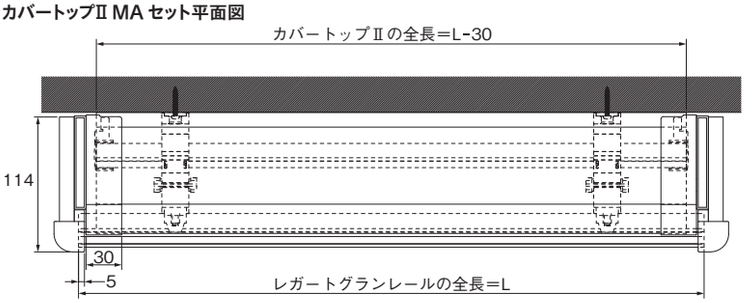

カバートップⅡをジョイントして使用する場合のカット寸法＝(L÷2)-20mm

カバートップⅡ MA セット側面図

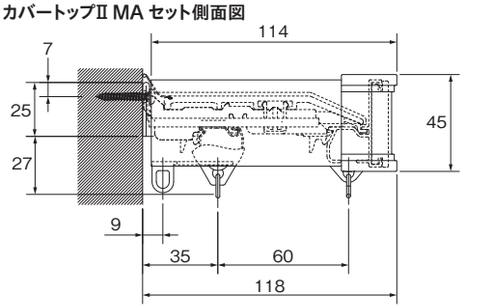

カバートップⅡ MB セット平面図

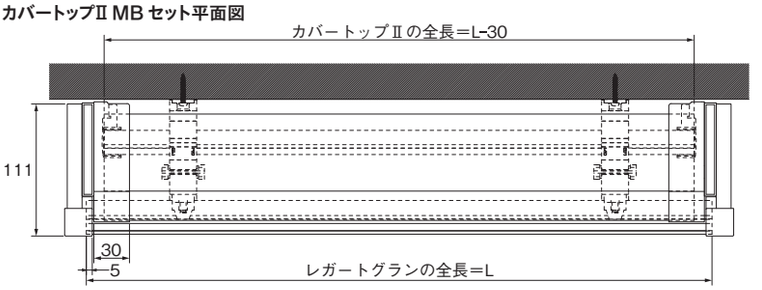

カバートップⅡをジョイントして使用する場合のカット寸法＝(L÷2)-20mm

カバートップⅡ MB セット側面図

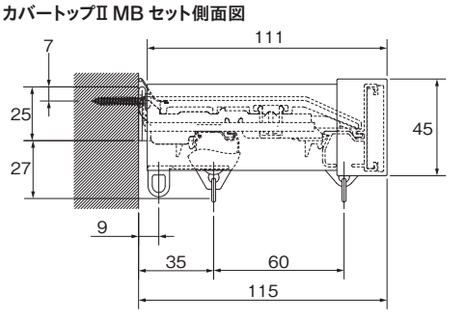

カバートップⅡ MC セット平面図

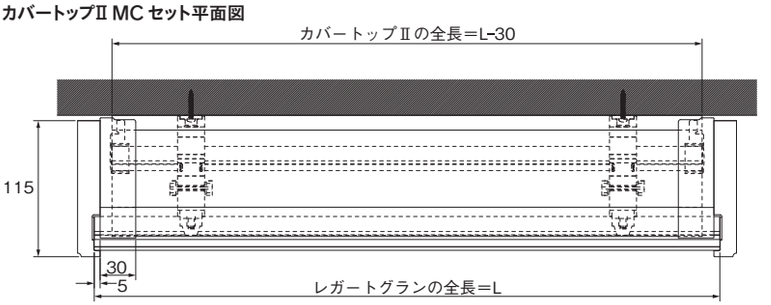

カバートップⅡをジョイントして使用する場合のカット寸法＝(L÷2)-20mm

カバートップⅡ MC セット側面図

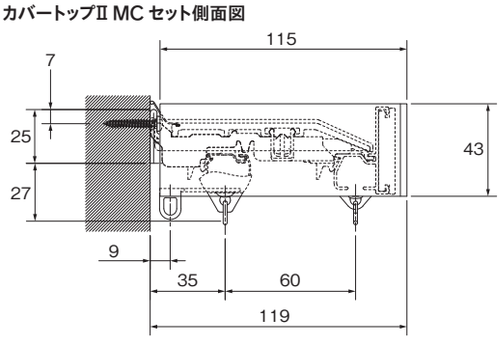

●キャップ

キャップストップA

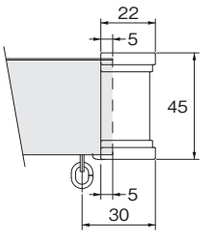

キャップストップB

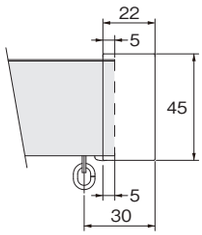

キャップストップC

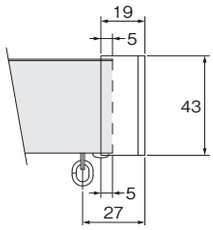

キャップストップMA（シングル）

正面図

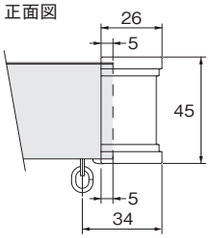

側面図

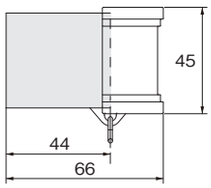

キャップストップMB（シングル）

正面図

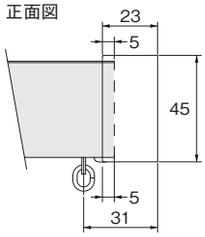

側面図

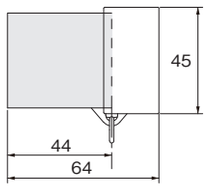

キャップストップMA（ダブル）

正面図

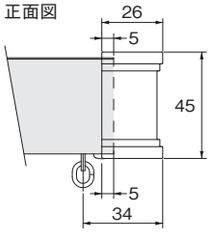

側面図

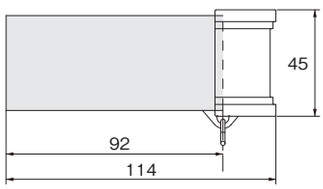

キャップストップMB（ダブル）

正面図

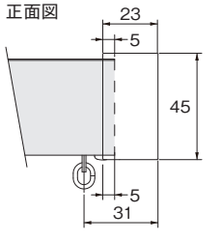

側面図

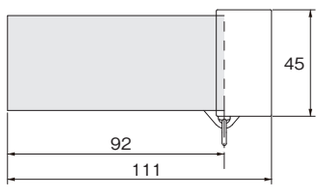

キャップストップMC（ダブル）

正面図

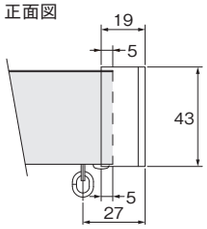

側面図

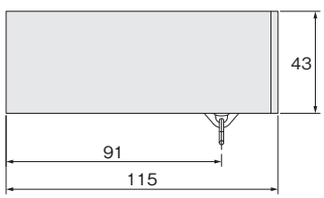

●キャップMAリターン 納まり図

キャップストップMA（シングル）

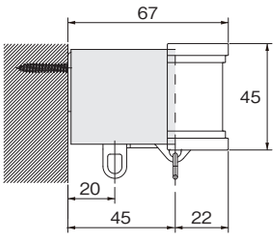

キャップストップMA（ダブル）

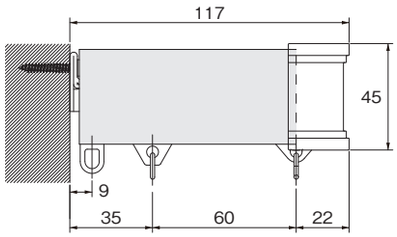

●キャップMBリターン 納まり図

キャップストップMB（シングル）

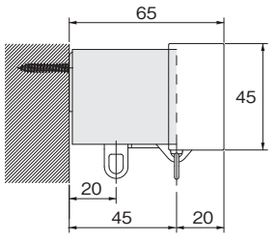

キャップストップMB（ダブル）

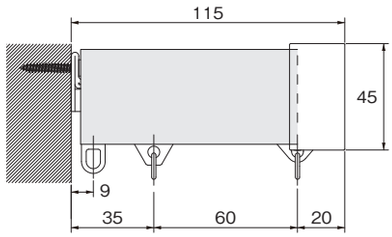

●キャップMCリターン 納まり図

キャップストップMC（ダブル）

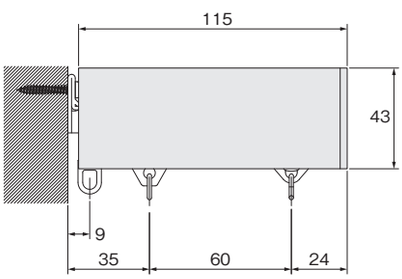

マルチブロックを使用する場合の取付寸法図は
P.543のレガートプリモを参考にして頂くか、
左記QRコードを読み取ってください。

※キャップストップMA・MB・MC（ダブル）を使用する場合、ネクスティレールはレガートグランレールより30mm短くカットしてください。

NEW モノ16
NEW グレイス ブライト16
ノルディ25
ウッディ レジオス25
ウッディ28
ラグレス33
ローレット 木目25
グレイス ノーヴァ19
グレイス フィーノ19
ヴィンクス22
ヴィンクス シェルフ
NEW ルブラン22
クラスト19
コルーナII
コルティナ
フィット アーキ
レガート シリーズ特長
レガート グラン
NEW レガート スクエア
NEW レガート プリモ
NEW レガート

LEGATOSQUARE

レガートスクエア

NEW COLOR　ふさかけ付　天井付対応可能　窓サイズ3m以上対応可能　GOOD DESIGN

レールカット　レールカットにつきましては P.591 をご覧ください。

モダンを引き立てる、フラットデザイン



参考見積例　2.00m基準

単位：円（税別）

キャップ	カラー	シングル正面付	ダブル正面付	ダブル天井付	カバートップⅡダブル正面付
A B	ホワイトグレイン アッシュグレイン ナチュラルグレイン オーク	11,400	14,800	—	—
M	ライトグレイン マイルドグレイン ビターグレイン ウォールナット	11,400	14,800	15,600	19,500
メタルR	ダークマホガニー	—	17,200	—	22,100

使用部品　シングル付：レガートスクエアシングルセットと同じです。
　　ダブル付　：レガートスクエアダブルセットと同じです。

カラーラインナップ

ホワイトグレイン


アッシュグレイン


ナチュラルグレイン


オーク NEW


ライトグレイン


マイルドグレイン


ビターグレイン


ウォールナット


ダークマホガニー



カーテンレール／マイルドグレイン　M キャップ（ダブル）



カーテンレール／ビターグレイン　M キャップ（ダブル）天井付
タッセル／ PC80　ブラック（P.296）

NEW モノ16
NEW グレイス ブライト16
ノルディ25
ウッディ レジオス25
ウッディ28
ラグレス33
ローレット 木目25
グレイス ノーヴァ19
グレイス フィーノ19
ヴィンクス22
ヴィンクス シェルフ
NEW ルブラン22
クラスト19
コルーナⅡ
コルティナ
フィット アーキ
レガート シリーズ特長
レガート グラン
NEW レガート スクエア
NEW レガート プリモ
NEW レガート

レガートスクエア

ラインナップ

A キャップ

ホワイトグレイン



アッシュグレイン



ナチュラルグレイン



オーク NEW



ライトグレイン



マイルドグレイン



ビターグレイン



ウォールナット



ダークマホガニー



B キャップ

ホワイトグレイン



アッシュグレイン



ナチュラルグレイン



オーク NEW



ライトグレイン



マイルドグレイン



ビターグレイン



ウォールナット



ダークマホガニー



コーディネートアクセサリー

ふさかけ付

カーテンレールとフォレスタAがセットになったふさかけ付セットをご用意しています。



ホワイトグレイン　アッシュグレイン　ナチュラルグレイン　オーク NEW　ライトグレイン　マイルドグレイン　ビターグレイン　ウォールナット　ダークマホガニー

ふさかけフォレスタA
（870円／コ）
詳細 P.273



ブルー&ベージュ　グリーン&ベージュ　ブラウン&ベージュ　パープル&ベージュ

タッセルFC70
（4,790円／本）
詳細 P.304

M キャップ（シングル）

ホワイトグレイン



アッシュグレイン



ナチュラルグレイン



オーク NEW



ライトグレイン



マイルドグレイン



ビターグレイン



ウォールナット



ダークマホガニー



M キャップ（ダブル） セット

ホワイトグレイン



アッシュグレイン



ナチュラルグレイン



オーク NEW



ライトグレイン



マイルドグレイン



ビターグレイン



ウォールナット



ダークマホガニー



※キャップA·Mは天然木を使用しているため、色が多少異なる場合があります。

ネクスティダブルセット／カバートップⅡセット カラー対応表

レガートスクエア	ネクスティ	カバートップⅡ
ホワイトグレイン	ホワイトグレイン	ホワイト
アッシュグレイン	アッシュグレイン	ライト
ナチュラルグレイン	ナチュラルグレイン	
オーク	オーク	
ライトグレイン	ライトグレイン	ミディアム
マイルドグレイン	マイルドグレイン	
ビターグレイン	ビターグレイン	ライト
ウォールナット	ウォールナット	ダーク
ダークマホガニー	ダークマホガニー	

レール断面図（単位：mm）

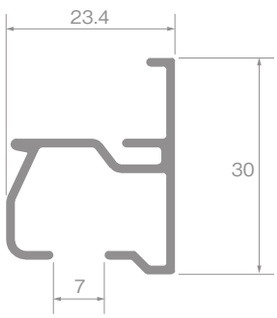

NEW モノ16
NEW グレイス ブライト16
ノルディ25
ウッディ レジオス25
ウッディ28
ラグレス33
ローレット 木目25
グレイス ノーヴァ19
グレイス フィーノ19
ヴィンクス22
ヴィンクス シェルフ
NEW ルブラン22
クラスト19
コルーナⅡ
コルティナ
フィット アーキ
レガート シリーズ特長
レガート グラン
NEW レガート スクエア
NEW レガート プリモ
NEW レガート

レガートスクエア

ラインナップ

メタル R キャップ（ダブルのみ）

ホワイトグレイン



アッシュグレイン



ナチュラルグレイン



オーク NEW



ライトグレイン



マイルドグレイン



ビターグレイン



ウォールナット



ダークマホガニー



省エネ 遮光 カバートップⅡ OPTION

窓サイズ3m以上対応可能

光漏れを抑え、省エネ効果を高める

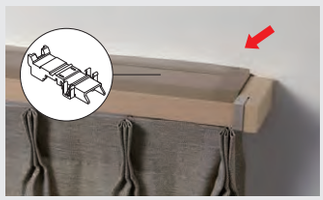

固定クリップで簡単に取付けできます。

カバートップカラー



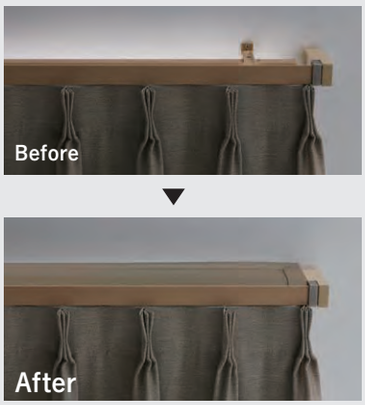

※完全遮光の効果はありません

- カーテンレール上部にカバートップⅡを取付けることで、レール上部からの空気の流出を抑え、省エネ効果を高めます。すでに取付け済みのレガートスクエアダブルMセットに後付けできます。
- ブラケットに固定クリップを取付け、カバートップをレールの上に乗せるだけで、簡単に取付けできます。
- カバートップキャップの位置を調整し、両サイドからの細かな光漏れを抑えます。
- リターンカーテンと組み合わせることでサイドからの光漏れを抑え、より効果を発揮します。
- カバートップⅡジョイントを使って、3.00m以上も対応することができます。
- 省エネデータ 詳細 ▶ P.564



カバートップはジョイントして使用することができます。

省エネ メタルRキャップ（特許登録済）

「リターン」縫製をしなくても遮蔽性アップ・たたみ代軽減





■カーテンの納まりを小さくすることができます

キャップ部にドレープカーテンのたたみ代を納めることができるので、開口部をより大きくとることができます。



リターン縫製をしなくても遮蔽性や省エネ性を高めるキャップです。
リターン金具、リターン縫製は不要です。

※カーテンの両端部を美しく納めるため、ピッチキープチェーン（75mm）を同梱しております。任意でお使いください。
※メタル R キャップ部分はマグネットランナー（片マグネットランナー）は通過しません。

意匠 Mキャップ

リターンを考慮したデザインのMキャップ



付属のリターン金具でサイドからの光漏れを抑えます。リターンカーテンも省エネ効果を高めます。

意匠 Bキャップ

片壁面などに最適なBキャップ

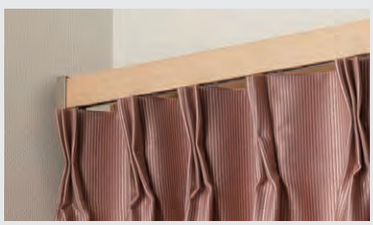

袖壁が小さい窓や片壁面でもぴったり施工でき、横からの光漏れを抑えます。

意匠 リターンマグネット OPTION

リターンカーテンにはさらにリターンマグネットで光漏れ抑制

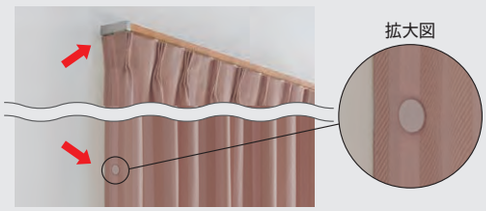

リターンマグネットを取付けることで、カーテンを壁面にピッタリ納めることができます。リターンカーテンの意匠性・遮蔽性が向上します。 詳細 ▶ P.280 リターンマグネット

静音 静音車式ランナー

とっても静かなのはランナーが静音仕様だから

こんなに静かなのは・・・
ランナーが違うからです。

気になるカーテンの開閉音が減少します。



静音車式ランナー

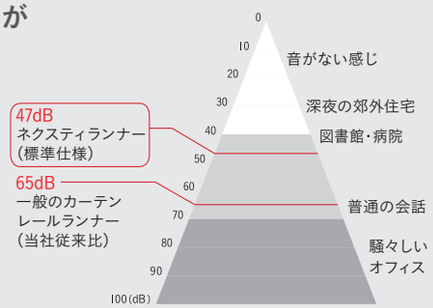

利便性 サイドマグネットランナー OPTION

ベランダやお庭に出やすくなる

レールの両サイドからカーテンを開閉できるマルチマグネット機能（オプション）。引き違いの窓、サッシでも人の出入りがスムーズにできます。

※別途サイドマグネットランナーをお求めください。



NEW モノ16
NEW グレイスブライト16
ノルディ25
ウッディレジオス25
ウッディ28
ラグレス33
ローレット木目25
グレイスノーヴァ19
グレイスフィーノ19
ヴィンクス22
ヴィンクスシェルフ
NEW ルブラン22
クラスト19
コルーナⅡ
コルティナ
フィットアーキ
レガートシリーズ特長
レガートグラン
NEW レガートスクエア
NEW レガートプリモ
NEW レガート

利便性 マルチブロック（特許登録済） OPTION

詳細 詳しくはP.540をご覧ください。

カーテンとウインドウトリートメントを手軽にトータルコーディネート

マルチブロックなら、カーテンレールのブラケットにウインドウトリートメントのブラケットを取付けできるので、壁に開ける穴も最小でOK。窓まわりのコーディネートの幅が広がります。





マルチブロック対応機種

ローマンシェード
プリーツスクリーン
アルミブラインド

■マルチブロックの取付方法

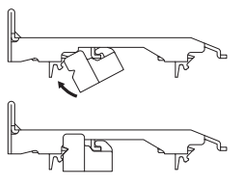

1. カーテンレールのレース側にマルチブロックを取付けます。

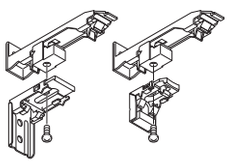

2. ウインドウトリートメントのブラケットを下から付属のネジで固定します。

利便性 中間ストップ OPTION

カーテンをお好みの位置で止めて、自由にスタイリング

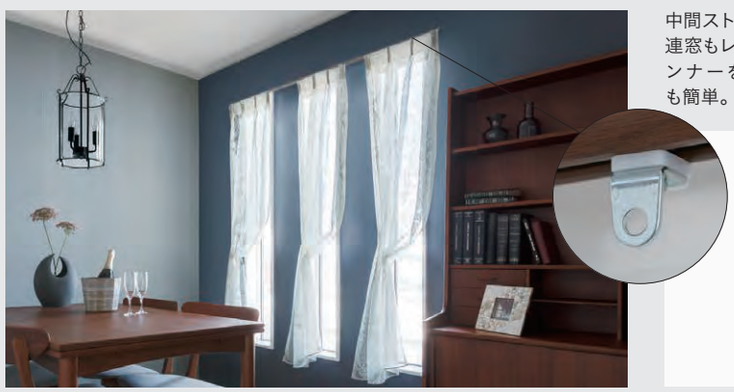

中間ストップを取付ければ、1本のレールでカーテンを好みの位置に固定できます。連窓もレール1本できれいな納まり。カーテンを固定することも、マグネットランナーを使ってカーテンを開閉させることもできます。後入れなので取付けも簡単。

■中間ストップの取付方法

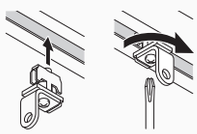

カーテンレールの溝に入れ、90度まわしてネジで固定します。

■マグネットランナーとの使用方法

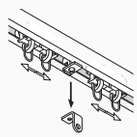

マグネットランナーを吸着させる場合、プレートを外してください。

利便性 カーテンストッパー（特許登録済） OPTION

たたみ代をまとめて明るいお部屋に



カーテンのたたみ代がコンパクトにまとまるカーテンストッパー（オプション）。
生地や芯地の反発で閉まってしまうカーテンでも、いつもの操作でお好きな位置に止められます。
※別途カーテンストッパーをお求めください。

利便性 天井付ブラケット+スペーサー

窓を大きく見せることができます

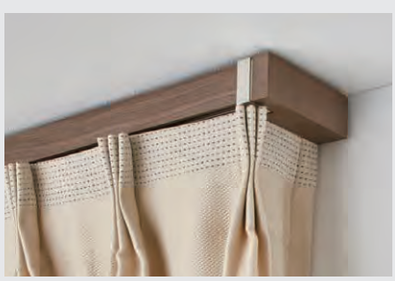

小壁の小さい窓やハイサッシの場合、天井付ブラケットと専用スペーサーを使って天井にぴったり施工ができます。天井からカーテンを吊るすことで、天井を高くみせる効果があります。
※取付の際はレールを取付けてからキャップを取付けてください。

利便性 木部が外れるA・Mキャップ

お部屋のコーナーにも設置が可能



Aキャップ、Mキャップは先端の木部を外してプレーンキャップとしても使えます。
片壁面やエアコンの設置スペースにも取付けが可能です。
※取外しにはドライバーが必要です。

操作性 快適なカーテン操作

リング部分が自由に回転するので、カーテンのヒダがきれいに納まります。



ランナー

レール カット レールカットにつきましては P.591 をご覧ください。

価格 ふさかけ付 ＋

シングル ふさかけ付セット

レガートスクエア ふさかけ付 シングル正面付 Aセット・Bセット・Mセット

箱詰数量/1セット 単位：円（税別）

シングル正面付 ＋ ふさかけ

サイズ	カラー	セットふさかけ フォレスタA	Aセット JANコード	Bセット JANコード	Mセット JANコード	価格	セット内容
1.10m	ホワイトグレイン	ホワイトグレイン	836720	837208	837680	9,740	●レガートスクエアレール 1.10m=1.13m1本 2.00m=2.03m1本 3.00m=3.03m1本 ●レガートスクエアキャップ1組 ●ネクスティエキストラシングルブラケット 1.10m=2コ 2.00m=3コ 3.00m=5コ ●ネクスティランナー 1.10m=10コ 2.00m=18コ 3.00m=28コ ●ネクスティマグネットランナー1組 ●キャッピー体型リターン金具N2コ（Mセットのみ） ●取付ネジ（ナベφ3.5×25） ●ふさかけ2コ
	アッシュグレイン	アッシュグレイン	836782	837260	837741		
	ナチュラルグレイン	ナチュラルグレイン	836843	837321	837802		
	オーク NEW	オーク NEW	896434	896465	896496		
	ライトグレイン	ライトグレイン	836904	837383	837864		
	マイルドグレイン	マイルドグレイン	836966	837444	837925		
	ビターグレイン	ビターグレイン	837024	837505	837987		
	ウォールナット	ウォールナット	837086	837567	838045		
	ダークマホガニー	ダークマホガニー	837147	837628	838106		
2.00m	ホワイトグレイン	ホワイトグレイン	836737	837215	837697	13,140	
	アッシュグレイン	アッシュグレイン	836799	837277	837758		
	ナチュラルグレイン	ナチュラルグレイン	836850	837338	837819		
	オーク NEW	オーク NEW	896441	896472	896502		
	ライトグレイン	ライトグレイン	836911	837390	837871		
	マイルドグレイン	マイルドグレイン	836973	837451	837932		
	ビターグレイン	ビターグレイン	837031	837512	837994		
	ウォールナット	ウォールナット	837093	837574	838052		
	ダークマホガニー	ダークマホガニー	837154	837635	838113		
3.00m	ホワイトグレイン	ホワイトグレイン	836744	837222	837703	17,340	
	アッシュグレイン	アッシュグレイン	836805	837284	837765		
	ナチュラルグレイン	ナチュラルグレイン	836867	837345	837826		
	オーク NEW	オーク NEW	896458	896489	896519		
	ライトグレイン	ライトグレイン	836928	837406	837888		
	マイルドグレイン	マイルドグレイン	836980	837468	837949		
	ビターグレイン	ビターグレイン	837048	837529	838007		
	ウォールナット	ウォールナット	837109	837581	838069		
	ダークマホガニー	ダークマホガニー	837161	837642	838120		

※Bキャップはパールベージュになります。

ダブル ふさかけ付セット

レガートスクエア ふさかけ付 ダブル正面付 Aセット・Bセット・Mセット

箱詰数量/1セット 単位：円（税別）

ダブル正面付 ＋ ふさかけ

サイズ	カラー	セットふさかけ フォレスタA	Aセット JANコード	Bセット JANコード	Mセット JANコード	価格	セット内容
1.10m	ホワイトグレイン	ホワイトグレイン	836751	837239	837710	12,040	●レガートスクエアレール 1.10m=1.13m1本 2.00m=2.03m1本 3.00m=3.03m1本 ●レガートスクエアキャップ1組 ●ネクスティダブルブラケット 1.10m=2コ 2.00m=3コ 3.00m=5コ ●ネクスティランナー 1.10m=20コ 2.00m=36コ 3.00m=56コ ●ネクスティマグネットランナー2組 ●ネクスティレール 1.10m=1.10m1本 2.00m=2.00m1本 3.00m=3.00m1本 ●ネクスティキャップストップ2コ ●キャッピー体型リターン金具N2コ（Mセットのみ） ●取付ネジ（ナベφ3.5×25） ●ふさかけ2コ
	アッシュグレイン	アッシュグレイン	836812	837291	837772		
	ナチュラルグレイン	ナチュラルグレイン	836874	837352	837833		
	オーク NEW	オーク NEW	896526	896557	896588		
	ライトグレイン	ライトグレイン	836935	837413	837895		
	マイルドグレイン	マイルドグレイン	836997	837475	837956		
	ビターグレイン	ビターグレイン	837055	837536	838014		
	ウォールナット	ウォールナット	837116	837598	838076		
	ダークマホガニー	ダークマホガニー	837178	837659	838137		
2.00m	ホワイトグレイン	ホワイトグレイン	836768	837246	837727	16,540	
	アッシュグレイン	アッシュグレイン	836829	837307	837789		
	ナチュラルグレイン	ナチュラルグレイン	836881	837369	837840		
	オーク NEW	オーク NEW	896533	896564	896595		
	ライトグレイン	ライトグレイン	836942	837420	837901		
	マイルドグレイン	マイルドグレイン	837000	837482	837963		
	ビターグレイン	ビターグレイン	837062	837543	838021		
	ウォールナット	ウォールナット	837123	837604	838083		
	ダークマホガニー	ダークマホガニー	837185	837666	838144		
3.00m	ホワイトグレイン	ホワイトグレイン	836775	837253	837734	22,140	
	アッシュグレイン	アッシュグレイン	836836	837314	837796		
	ナチュラルグレイン	ナチュラルグレイン	836898	837376	837857		
	オーク NEW	オーク NEW	896540	896571	896601		
	ライトグレイン	ライトグレイン	836959	837437	837918		
	マイルドグレイン	マイルドグレイン	837017	837499	837970		
	ビターグレイン	ビターグレイン	837079	837550	838038		
	ウォールナット	ウォールナット	837130	837611	838090		
	ダークマホガニー	ダークマホガニー	837192	837673	838151		

※Bキャップはパールベージュになります。

NEW モノ16
NEW グレイスブライト16
ノルディ25
ウッディレジオス25
ウッディ28
ラグレス33
ローレット木目25
グレイスノーヴァ19
グレイスフィーノ19
ヴィンクス22
ヴィンクスシェルフ
NEW ルブラン22
クラスト19
コルーナII
コルティナ
フィットアーキ
レガートシリーズ特長
レガートグラン
NEW レガートスクエア
NEW レガートプリモ
NEW レガート

2.73m以上のカーテンレール類（ピクチャーレール含む）・別製作カーブレールにつきましては、特別配送費がかかります。

価格 ふさかけ付 ＋

レール カット レールカットにつきましては P.591 をご覧ください。

ダブル ふさかけ付セット

レガートスクエア ふさかけ付 ダブル正面付　メタルRセット

箱詰数量/1セット　単位：円（税別）

	サイズ	カラー	セットふさかけ フォレスタA	メタルRセット JANコード	メタルRセット 価格	セット内容
ダブル正面付 ＋ ふさかけ	2.00m	ホワイトグレイン	ホワイトグレイン	838168	18,940	●レガートスクエアレール 2.00m=1.97m1本　3.00m=2.97m1本 ●レガートスクエアキャップストップR（左・右）1組 ●ネクスティダブルブラケット 2.00m=3コ　3.00m=5コ ●ネクスティランナー 2.00m=38コ　3.00m=56コ ●ネクスティマグネットランナー2組 ●ネクスティレール 2.00m=2.00m1本 3.00m=3.00m1本 ●ピッチキープチェーン2本 ●カーテンストッパー2コ ●取付ネジ（ナベφ3.5×25） ●ふさかけ2コ
		アッシュグレイン	アッシュグレイン	838182		
		ナチュラルグレイン	ナチュラルグレイン	838205		
		オーク NEW	オーク NEW	896618		
		ライトグレイン	ライトグレイン	838229		
		マイルドグレイン	マイルドグレイン	838243		
		ビターグレイン	ビターグレイン	838267		
		ウォールナット	ウォールナット	838281		
		ダークマホガニー	ダークマホガニー	838304		
	3.00m	ホワイトグレイン	ホワイトグレイン	838175	24,540	
		アッシュグレイン	アッシュグレイン	838199		
		ナチュラルグレイン	ナチュラルグレイン	838212		
		オーク NEW	オーク NEW	896625		
		ライトグレイン	ライトグレイン	838236		
		マイルドグレイン	マイルドグレイン	838250		
		ビターグレイン	ビターグレイン	838274		
		ウォールナット	ウォールナット	838298		
		ダークマホガニー	ダークマホガニー	838311		

レガートスクエア ふさかけ付 ダブル天井付　Mセット

箱詰数量/1セット　単位：円（税別）

	サイズ	カラー	セットふさかけ フォレスタA	Mセット JANコード	Mセット 価格	セット内容
ダブル天井付 ＋ ふさかけ	2.00m	ホワイトグレイン	ホワイトグレイン	844176	17,340	●レガートスクエアレール 2.00m=2.03m1本　3.00m=3.03m1本 ●レガートスクエアキャップ1組 ●ネクスティ天井付ダブルブラケット　2.00m=3コ　3.00m=5コ ●レガートスクエア天井付ダブルブラケットスペーサー 2.00m=3コ　3.00m=5コ ●ネクスティランナー 2.00m=36コ　3.00m=56コ ●ネクスティマグネットランナー2組 ●ネクスティレール 2.00m=2.00m1本　3.00m=3.00m1本 ●ネクスティキャップストップ2コ ●キャップ一体型リターン金具N2コ ●取付ネジ（ナベφ3.5×45） ●ふさかけ2コ
		アッシュグレイン	アッシュグレイン	844275		
		ナチュラルグレイン	ナチュラルグレイン	844190		
		オーク NEW	オーク NEW	896632		
		ライトグレイン	ライトグレイン	844213		
		マイルドグレイン	マイルドグレイン	844299		
		ビターグレイン	ビターグレイン	844312		
		ウォールナット	ウォールナット	844237		
		ダークマホガニー	ダークマホガニー	844251		
	3.00m	ホワイトグレイン	ホワイトグレイン	844183	23,440	
		アッシュグレイン	アッシュグレイン	844282		
		ナチュラルグレイン	ナチュラルグレイン	844206		
		オーク NEW	オーク NEW	896649		
		ライトグレイン	ライトグレイン	844220		
		マイルドグレイン	マイルドグレイン	844305		
		ビターグレイン	ビターグレイン	844329		
		ウォールナット	ウォールナット	844244		
		ダークマホガニー	ダークマホガニー	844268		

2.73m以上のカーテンレール類（ピクチャーレール含む）・別製作カーブレールにつきましては、特別配送費がかかります。

価格　ふさかけ付 ＋

レール カット レールカットにつきましては P.591 をご覧ください。

ダブル ふさかけ付セット

レガートスクエア ふさかけ付 カバートップⅡ ダブル正面付　Mセット

箱詰数量/1セット　単位：円（税別）

カバートップⅡ ダブル正面付 ＋ ふさかけ

サイズ	カラー	セットふさかけ フォレスタA	Mセット JANコード	Mセット 価格	セット内容
2.00m	ホワイトグレイン	ホワイトグレイン	838328	21,240	●レガートスクエアレール 2.00m=2.03m1本　3.00m=3.03m1本 ●レガートスクエアキャップ1組 ●ネクスティダブルブラケット 2.00m=3コ　3.00m=5コ ●ネクスティランナー 2.00m=36コ　3.00m=56コ ●ネクスティマグネットランナー2組 ●ネクスティレール 2.00m=2.00m1本　3.00m=3.00m1本 ●ネクスティキャップストップ2コ ●キャップ一体型リターン金具N2コ ●カバートップⅡ 2.00m=1.98m1枚　3.00m=3.01m1枚 ●カバートップキャップⅡ1組 ●カバートップ固定クリップⅡ 2.00m=3コ　3.00m=5コ ●取付ネジ（ナベφ3.5×25） ●ふさかけ2コ
	アッシュグレイン	アッシュグレイン	838342		
	ナチュラルグレイン	ナチュラルグレイン	838366		
	オーク NEW	オーク NEW	896656		
	ライトグレイン	ライトグレイン	838380		
	マイルドグレイン	マイルドグレイン	838403		
	ビターグレイン	ビターグレイン	838427		
	ウォールナット	ウォールナット	838441		
	ダークマホガニー	ダークマホガニー	838465		
3.00m	ホワイトグレイン	ホワイトグレイン	838335	29,240	
	アッシュグレイン	アッシュグレイン	838359		
	ナチュラルグレイン	ナチュラルグレイン	838373		
	オーク NEW	オーク NEW	896663		
	ライトグレイン	ライトグレイン	838397		
	マイルドグレイン	マイルドグレイン	838410		
	ビターグレイン	ビターグレイン	838434		
	ウォールナット	ウォールナット	838458		
	ダークマホガニー	ダークマホガニー	838472		

レガートスクエア ふさかけ付 カバートップⅡ ダブル正面付　メタルRセット

箱詰数量/1セット　単位：円（税別）

カバートップⅡ ダブル正面付 ＋ ふさかけ

サイズ	カラー	セットふさかけ フォレスタA	メタルRセット JANコード	メタルRセット 価格	セット内容
2.00m	ホワイトグレイン	ホワイトグレイン	838489	23,840	●レガートスクエアレール 2.00m=1.97m1本　3.00m=2.97m1本 ●レガートスクエアキャップストップR（左・右）1組 ●ネクスティダブルブラケット 2.00m=3コ　3.00m=5コ ●ネクスティランナー 2.00m=38コ　3.00m=60コ ●ネクスティマグネットランナー2組 ●ネクスティレール 2.00m=2.00m1本　3.00m=3.00m1本 ●ピッチキープチェーン2本 ●カバートップⅡ 2.00m=1.98m1枚　3.00m=3.01m1枚 ●カバートップキャップⅡ1組 ●カバートップ固定クリップⅡ 2.00m=3コ　3.00m=5コ ●カーテンストッパー2コ ●取付ネジ（ナベφ3.5×25） ●ふさかけ2コ
	アッシュグレイン	アッシュグレイン	838502		
	ナチュラルグレイン	ナチュラルグレイン	838526		
	オーク NEW	オーク NEW	896670		
	ライトグレイン	ライトグレイン	838540		
	マイルドグレイン	マイルドグレイン	838564		
	ビターグレイン	ビターグレイン	838588		
	ウォールナット	ウォールナット	838601		
	ダークマホガニー	ダークマホガニー	838625		
3.00m	ホワイトグレイン	ホワイトグレイン	838496	31,840	
	アッシュグレイン	アッシュグレイン	838519		
	ナチュラルグレイン	ナチュラルグレイン	838533		
	オーク NEW	オーク NEW	896687		
	ライトグレイン	ライトグレイン	838557		
	マイルドグレイン	マイルドグレイン	838571		
	ビターグレイン	ビターグレイン	838595		
	ウォールナット	ウォールナット	838618		
	ダークマホガニー	ダークマホガニー	838632		

ネクスティダブルセット／カバートップⅡセット カラー対応表

レガートスクエア	ネクスティ	カバートップⅡ
ホワイトグレイン	ホワイトグレイン	ホワイト
アッシュグレイン	アッシュグレイン	ライト
ナチュラルグレイン	ナチュラルグレイン	
オーク	オーク	
ライトグレイン	ライトグレイン	ミディアム
マイルドグレイン	マイルドグレイン	
ビターグレイン	ビターグレイン	ライト
ウォールナット	ウォールナット	ダーク
ダークマホガニー	ダークマホガニー	

2.73m以上のカーテンレール類（ピクチャーレール含む）・別製作カーブレールにつきましては、特別配送費がかかります。

NEW モノ16
NEW グレイス ブライト16
ノルディ25
ウッディ レジオス25
ウッディ28
ラグレス33
ローレット 木目25
グレイス ノーヴァ19
グレイス フィーノ19
ヴィンクス22
ヴィンクス シェルフ
NEW ルブラン22
クラスト19
コルーナⅡ
コルティナ
フィット アーキ
レガート シリーズ特長
レガート グラン
NEW レガート スクエア
NEW レガート プリモ
NEW レガート

レール カット レールカットにつきましては P.591 をご覧ください。

価格

シングルセット

レガートスクエア シングル正面付　Aセット・Bセット・Mセット

箱詰数量/1セット　単位：円（税別）

シングル正面付



サイズ	カラー	Aセット JANコード	Bセット JANコード	Mセット JANコード	価格	セット内容
1.10m	ホワイトグレイン	773841	773940	774046	8,000	●レガートスクエアレール 1.10m=1.13m1本 2.00m=2.03m1本 3.00m=3.03m1本 ●レガートスクエアキャップ1組 ●ネクスティエキストラシングルブラケット 1.10m=2コ 2.00m=3コ 3.00m=5コ ●ネクスティランナー 1.10m=10コ 2.00m=18コ 3.00m=28コ ●ネクスティマグネットランナー1組 ●キャップ一体型リターン金具N2コ（Mセットのみ） ●取付ネジ（ナベφ3.5×25）
	アッシュグレイン	802725	802756	802787		
	ナチュラルグレイン	773865	773964	774060		
	オーク NEW	896205	896236	896267		
	ライトグレイン	773889	773988	774084		
	マイルドグレイン	803005	803036	803067		
	ビターグレイン	815596	815626	815657		
	ウォールナット	773902	774008	774107		
	ダークマホガニー	773926	774022	774121		
2.00m	ホワイトグレイン	753065	753263	753461	11,400	
	アッシュグレイン	802732	802763	802794		
	ナチュラルグレイン	753102	753300	753508		
	オーク NEW	896212	896243	896274		
	ライトグレイン	753140	753348	753546		
	マイルドグレイン	803012	803043	803074		
	ビターグレイン	815602	815633	815664		
	ウォールナット	753188	753386	753584		
	ダークマホガニー	753225	753423	753621		
3.00m	ホワイトグレイン	753072	753270	753478	15,600	
	アッシュグレイン	802749	802770	802800		
	ナチュラルグレイン	753119	753317	753515		
	オーク NEW	896229	896250	896281		
	ライトグレイン	753157	753355	753553		
	マイルドグレイン	803029	803050	803081		
	ビターグレイン	815619	815640	815671		
	ウォールナット	753195	753393	753591		
	ダークマホガニー	753232	753430	753638		

※Bキャップはパールベージュになります。

ダブルセット

レガートスクエア ダブル正面付　Aセット・Bセット・Mセット

箱詰数量/1セット　単位：円（税別）

ダブル正面付



サイズ	カラー	Aセット JANコード	Bセット JANコード	Mセット JANコード	価格	セット内容
1.10m	ホワイトグレイン	773858	773957	774053	10,300	●レガートスクエアレール 1.10m=1.13m1本 2.00m=2.03m1本 3.00m=3.03m1本 ●レガートスクエアキャップ1組 ●ネクスティダブルブラケット 1.10m=2コ　2.00m=3コ　3.00m=5コ ●ネクスティランナー 1.10m=20コ 2.00m=36コ 3.00m=56コ ●ネクスティマグネットランナー2組 ●ネクスティレール 1.10m=1.10m1本 2.00m=2.00m1本 3.00m=3.00m1本 ●ネクスティキャップストップ2コ ●キャップ一体型リターン金具N2コ（Mセットのみ） ●取付ネジ（ナベφ3.5×25）
	アッシュグレイン	802817	802848	802879		
	ナチュラルグレイン	773872	773971	774077		
	オーク NEW	896298	896328	896359		
	ライトグレイン	773896	773995	774091		
	マイルドグレイン	803098	803128	803159		
	ビターグレイン	815688	815718	815794		
	ウォールナット	773919	774015	774114		
	ダークマホガニー	773933	774039	774138		
2.00m	ホワイトグレイン	753089	753287	753485	14,800	
	アッシュグレイン	802824	802855	802886		
	ナチュラルグレイン	753126	753324	753522		
	オーク NEW	896304	896335	891866		
	ライトグレイン	753164	753362	753560		
	マイルドグレイン	803104	803135	803166		
	ビターグレイン	815695	815725	814841		
	ウォールナット	753201	753409	753607		
	ダークマホガニー	753249	753447	753645		
3.00m	ホワイトグレイン	753096	753294	753492	20,400	
	アッシュグレイン	802831	802862	802893		
	ナチュラルグレイン	753133	753331	753539		
	オーク NEW	896311	896342	896366		
	ライトグレイン	753171	753379	753577		
	マイルドグレイン	803111	803142	803173		
	ビターグレイン	815701	815732	815749		
	ウォールナット	753218	753416	753614		
	ダークマホガニー	753256	753454	753652		

※Bキャップはパールベージュになります。

2.73m以上のカーテンレール類（ピクチャーレール含む）・別製作カーブレールにつきましては、特別配送費がかかります。

レール カット レールカットにつきましては P.591 をご覧ください。

価格

ダブルセット

レガートスクエア ダブル正面付　メタルRセット

箱詰数量/1セット　単位：円(税別)

ダブル正面付

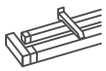

サイズ	カラー	メタルRセット JANコード	メタルRセット 価格	セット内容
2.00m	ホワイトグレイン	782089	17,200	●レガートスクエアレール 2.00m=1.97m1本　3.00m=2.97m1本 ●レガートスクエアキャップストップR(左・右)1組 ●ネクスティダブルブラケット 2.00m=3コ　3.00m=5コ ●ネクスティランナー 2.00m=38コ　3.00m=60コ ●ネクスティマグネットランナー2組 ●ネクスティレール 2.00m=2.00m1　3.00m=3.00m1本 ●ピッチキープチェーン2本 ●カーテンストッパー2コ ●取付ネジ(ナベφ3.5×25)
	アッシュグレイン	802909		
	ナチュラルグレイン	782102		
	オーク NEW	891873		
	ライトグレイン	782126		
	マイルドグレイン	803180		
	ビターグレイン	814858		
	ウォールナット	782140		
	ダークマホガニー	782164		
3.00m	ホワイトグレイン	782096	22,800	
	アッシュグレイン	802916		
	ナチュラルグレイン	782119		
	オーク NEW	891880		
	ライトグレイン	782133		
	マイルドグレイン	803197		
	ビターグレイン	814865		
	ウォールナット	782157		
	ダークマホガニー	782171		

レガートスクエア ダブル天井付　Mセット

箱詰数量/1セット　単位：円(税別)

ダブル天井付

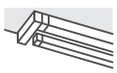

サイズ	カラー	Mセット JANコード	Mセット 価格	セット内容
2.00m	ホワイトグレイン	844015	15,600	●レガートスクエアレール 2.00m=2.03m1本　3.00m=3.03m1本 ●レガートスクエアキャップ1組 ●ネクスティ天井付ダブルブラケット 2.00m=3コ　3.00m=5コ ●レガートスクエア天井付ダブルブラケットスペーサー 2.00m=3コ　3.00m=5コ ●ネクスティランナー 2.00m=36コ　3.00m=56コ ●ネクスティマグネットランナー2組 ●ネクスティレール 2.00m=2.00m1本　3.00m=3.00m1本 ●ネクスティキャップストップ2コ ●キャップ一体型リターン金具N2コ ●取付ネジ(ナベφ3.5×45)
	アッシュグレイン	844114		
	ナチュラルグレイン	844039		
	オーク NEW	896373		
	ライトグレイン	844053		
	マイルドグレイン	844138		
	ビターグレイン	844152		
	ウォールナット	844077		
	ダークマホガニー	844091		
3.00m	ホワイトグレイン	844022	21,700	
	アッシュグレイン	844121		
	ナチュラルグレイン	844046		
	オーク NEW	896380		
	ライトグレイン	844060		
	マイルドグレイン	844145		
	ビターグレイン	844169		
	ウォールナット	844084		
	ダークマホガニー	844107		

NEW モノ16
NEW グレイス ブライト16
ノルディ25
ウッディ レジオス25
ウッディ28
ラグレス33
ローレット 木目25
グレイス ノーヴァ19
グレイス フィーノ19
ヴィンクス22
ヴィンクス シェルフ
NEW ルブラン22
クラスト19
コルーナII
コルティナ
フィット アーキ
レガート シリーズ特長
レガート グラン
NEW レガート スクエア
NEW レガート プリモ
NEW レガート

2.73m以上のカーテンレール類(ピクチャーレール含む)・別製作カーブレールにつきましては、特別配送費がかかります。

レール カット レールカットにつきましては P.591 をご覧ください。

価格

ダブルセット

レガートスクエア カバートップⅡ ダブル正面付　Mセット

箱詰数量/1セット　単位：円（税別）

	サイズ	カラー	Mセット JANコード	Mセット 価格	セット内容
カバートップⅡ ダブル正面付 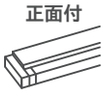	2.00m	ホワイトグレイン	809021	19,500	●レガートスクエアレール 2.00m=2.03m1本　3.00m=3.03m1本 ●レガートスクエアキャップ1組 ●ネクスティダブルブラケット 2.00m=3コ　3.00m=5コ ●ネクスティランナー 2.00m=36コ　3.00m=56コ ●ネクスティマグネットランナー2組 ●ネクスティレール 2.00m=2.00m1本　3.00m=3.00m1本 ●ネクスティキャップストップ2コ ●キャップ一体型リターン金具N2コ ●カバートップⅡ 2.00m=1.98m　3.00m=3.01m ●カバートップキャップⅡ1組 ●カバートップ固定クリップⅡ 2.00m=3コ　3.00m=5コ ●取付ネジ（ナベφ3.5×25）
		アッシュグレイン	802923		
		ナチュラルグレイン	809045		
		オーク NEW	896397		
		ライトグレイン	813608		
		マイルドグレイン	803203		
		ビターグレイン	815756		
		ウォールナット	809069		
		ダークマホガニー	809083		
	3.00m	ホワイトグレイン	809038	27,500	
		アッシュグレイン	802930		
		ナチュラルグレイン	809052		
		オーク NEW	896403		
		ライトグレイン	813615		
		マイルドグレイン	803210		
		ビターグレイン	815763		
		ウォールナット	809076		
		ダークマホガニー	809090		

レガートスクエア カバートップⅡ ダブル正面付　メタルRセット

箱詰数量/1セット　単位：円（税別）

	サイズ	カラー	メタルRセット JANコード	メタルRセット 価格	セット内容
カバートップⅡ ダブル正面付 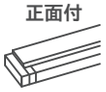	2.00m	ホワイトグレイン	809106	22,100	●レガートスクエアレール 2.00m=1.97m1本　3.00m=2.97m1本 ●レガートスクエアキャップストップR（左・右）1組 ●ネクスティダブルブラケット 2.00m=3コ　3.00m=5コ ●ネクスティランナー 2.00m=38コ　3.00m=60コ ●ネクスティマグネットランナー2組 ●ネクスティレール 2.00m=2.00m1本　3.00m=3.00m1本 ●ピッチキープチェーン2本 ●カバートップⅡ 2.00m=1.98m1枚　3.00m=3.01m1枚 ●カバートップキャップⅡ1組 ●カバートップ固定クリップⅡ 2.00m=3コ　3.00m=5コ ●カーテンストッパー2コ ●取付ネジ（ナベφ3.5×25）
		アッシュグレイン	802947		
		ナチュラルグレイン	809120		
		オーク NEW	896410		
		ライトグレイン	813622		
		マイルドグレイン	803227		
		ビターグレイン	815770		
		ウォールナット	809144		
		ダークマホガニー	809168		
	3.00m	ホワイトグレイン	809113	30,100	
		アッシュグレイン	802954		
		ナチュラルグレイン	809137		
		オーク NEW	896427		
		ライトグレイン	813639		
		マイルドグレイン	803234		
		ビターグレイン	815787		
		ウォールナット	809151		
		ダークマホガニー	809175		

ネクスティダブルセット／カバートップⅡセット カラー対応表

レガートスクエア	ネクスティ	カバートップⅡ
ホワイトグレイン	ホワイトグレイン	ホワイト
アッシュグレイン	アッシュグレイン	ライト
ナチュラルグレイン	ナチュラルグレイン	
オーク	オーク	
ライトグレイン	ライトグレイン	ミディアム
マイルドグレイン	マイルドグレイン	
ビターグレイン	ビターグレイン	ライト
ウォールナット	ウォールナット	ダーク
ダークマホガニー	ダークマホガニー	

2.73m以上のカーテンレール類（ピクチャーレール含む）・別製作カーブレールにつきましては、特別配送費がかかります。

価格

レガートスクエア 部品

単位：円（税別）

	商品名	カラー	JANコード	単価	箱詰数量	箱詰価格
キャップ	キャップストップA（左右1組） 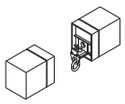	ホワイトグレイン	752709	2,800	1組	2,800
		アッシュグレイン	799155			
		ナチュラルグレイン	752716			
		オーク NEW	892177			
		ライトグレイン	752723			
		マイルドグレイン	799131			
		ビターグレイン	814544			
		ウォールナット	752730			
		ダークマホガニー	752747			
	キャップストップB（左右1組） 	パールベージュ	752754	2,800	1組	2,800
	キャップストップM（シングル）（左右1組） 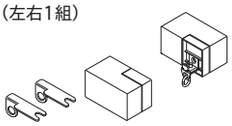	ホワイトグレイン	752761	2,800	1組	2,800
		アッシュグレイン	799148			
		ナチュラルグレイン	752778			
		オーク NEW	892184			
		ライトグレイン	752785			
		マイルドグレイン	799124			
		ビターグレイン	814551			
		ウォールナット	752792			
		ダークマホガニー	752808			
	キャップストップM（ダブル）（左右1組） 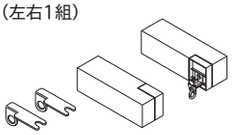	ホワイトグレイン	752815	2,800	1組	2,800
		アッシュグレイン	803265			
		ナチュラルグレイン	752822			
		オーク NEW	891798			
		ライトグレイン	752839			
		マイルドグレイン	803272			
		ビターグレイン	814834			
		ウォールナット	752846			
		ダークマホガニー	752853			
	メタルキャップストップR（左右1組） 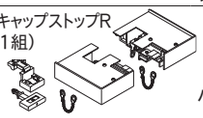 ※ピッチキープチェーン2本、カーテンストッパー2コ（ネクスティレール用）が同梱されています。	パールベージュ	781860	5,400	1組	5,400
その他の部品	天井付ダブルブラケットスペーサー  ※ネクスティ天井付ダブルブラケットと組み合わせてご使用ください。	—	844343	240	1コ	240
	カバートップキャップⅡ 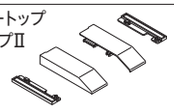 ※ネクスティ、レガートグラン、レガートプリモと共通です。レガートスクエアにご使用する場合、付属のウイングを外してご使用ください。	ホワイト	807300	500	1組（2コ入）	500
		ライト	807317			
		ミディアム	820682			
		ダーク	807324			
	カバートップ固定クリップⅡ 	—	820699	200	1コ	200
	カバートップⅡジョイント 	ホワイト	844404	350	1コ	350
		ライト	844411			
		ミディアム	844428			
		ダーク	844435			
	ジョイント  ※レガートプリモと共通部品です。	—	666938	700	1コ	700

ネクスティ 部品（レガートスクエア共通）

単位：円（税別）

	商品名	カラー	JANコード	単価	箱詰数量	箱詰価格
ランナー	ネクスティランナー（静音タイプ）（8コ連結40本入） 	—	665658	50	320コ	16,000
	マグネットランナー 	—	501840	480	10組	4,800
	片マグネットランナー 	—	501864	360	10コ	3,600
	サイドマグネットランナー（マルチマグネット用）  ※マルチマグネット機能をお使いの際にご使用ください。	—	758640	310	10コ	3,100
その他の部品	中間ストップ 使い方はP.180をご覧ください。 	—	806587	200	20コ	4,000
	カーテンストッパー 使い方はP.180をご覧ください。 	—	529158	540	20コ	10,800
	キャップ一体型リターン金具N（1コ入） 使い方はP.545をご覧ください。 	共通	786933	100	1コ	100
ブラケット	マルチブロック（1コ入） 使い方はP.180をご覧ください。 	—	806617	250	1コ	250
	エキストラシングルブラケット（1コ入） 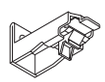	プレーンホワイト	673233	340	1コ	340
		アッシュグレイン	800899			
		ナチュラルグレイン	673240			
		オーク NEW	899299			
		ライトグレイン	673257			
		マイルドグレイン	673271			
		ビターグレイン	805870			
		ウォールナット	673288			
		ダークマホガニー	673295			
	LTエキストラシングルブラケット（1コ入） 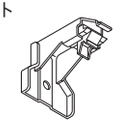	プレーンホワイト	806259	340	1コ	340
		アッシュグレイン	806266			
		ナチュラルグレイン	806273			
		オーク NEW	899435			
		ライトグレイン	806280			
		マイルドグレイン	806297			
		ビターグレイン	805894			
		ウォールナット	806303			
		ダークマホガニー	806310			
	ダブルブラケット（1コ入） 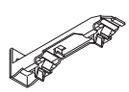	プレーンホワイト	631455	410	1コ	410
		アッシュグレイン	800882			
		ナチュラルグレイン	588810			
		オーク NEW	899282			
		ライトグレイン	631462			
		マイルドグレイン	631479			
		ビターグレイン	805863			
		ウォールナット	562988			
		ダークマホガニー	563008			
	LTダブルブラケット（1コ入） 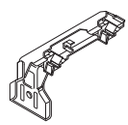	プレーンホワイト	787770	410	1コ	410
		アッシュグレイン	800912			
		ナチュラルグレイン	787787			
		オーク NEW	899275			
		ライトグレイン	787794			
		マイルドグレイン	787817			
		ビターグレイン	805900			
		ウォールナット	787824			
		ダークマホガニー	787831			
	NTダブルブラケット（1コ入） 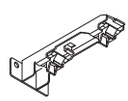	プレーンホワイト	806402	480	1コ	480
		アッシュグレイン	806419			
		ナチュラルグレイン	806426			
		オーク NEW	899398			
		ライトグレイン	806433			
		マイルドグレイン	806525			
		ビターグレイン	805917			
		ウォールナット	806532			
		ダークマホガニー	806549			
	天井付ダブルブラケット（1コ入） 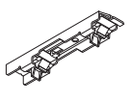 ※レガートスクエア天井付ダブルブラケットスペーサーと組み合わせてご使用ください。	プレーンホワイト	631516	460	1コ	460
		アッシュグレイン	800936			
		ナチュラルグレイン	589022			
		オーク NEW	899381			
		ライトグレイン	631523			
		マイルドグレイン	631530			
		ビターグレイン	805931			
		ウォールナット	589039			
		ダークマホガニー	589046			

※レガートスクエアホワイトグレインにはネクスティプレーンホワイト部品をご使用ください。

NEW モノ16
NEW グレイスブライト16
ノルディ25
ウッディレジオス25
ウッディ28
ラグレス33
ローレット木目25
グレイスノーヴァ19
グレイスフィーノ19
ヴィンクス22
ヴィンクスシェルフ
NEW ルブラン22
クラスト19
コルーナⅡ
コルティナ
フィットアーキ
レガートシリーズ特長
レガートグラン
NEW レガートスクエア
NEW レガートプリモ
NEW レガート

レガートスクエア

レール カット レールカットにつきましては P.591 をご覧ください。

価格

窓サイズ3m以上 対応可能

※レール長さ4.04m以上はジョイント仕様になります。

レガートスクエア レール

単位：円（税別）

商品名（サイズ） / カラー	レール 1.13m JANコード	価格	2.03m JANコード	価格	3.03m JANコード	価格	4.03m JANコード	価格
ホワイトグレイン	774244		752600		752655		774251	
アッシュグレイン	802688		802695		802701		802718	
ナチュラルグレイン	774268		752617		752662		774275	
オーク NEW	890913		890920		890937		890944	
ライトグレイン	774282	3,500	752624	6,200	752679	9,200	774299	12,300
マイルドグレイン	802961		802978		802985		802992	
ビターグレイン	814797		814803		814810		814827	
ウォールナット	774305		752631		752686		774312	
ダークマホガニー	774329		752648		752693		774336	

レガートスクエア カバートップⅡ

単位：円（税別）

商品名（サイズ） / カラー	カバートップⅡ 2.00m用 JANコード	価格	3.00m用 JANコード	価格	別製作レール ※1 m当たり 価格
ホワイト	807126		807188		
ライト	807133	4,900	807195	7,100	3,200
ミディアム	820644		820668		
ダーク	807140		807201		

セット内容/カバートップⅡ2.00m用＝1.98m1枚、3.00m用＝3.01m1枚、カバートップキャップⅡ1組、カバートップ固定クリップⅡ2.00m用＝3コ、3.00m用＝ 5コ

※1　別製作レールの長さ限界は3.01mとなります。

※別製作レールの発注寸法およびカット寸法は、レガートスクエアレールを基準寸法として、カバートップⅡを30mm短く、メタルRセットの場合50mm短く発注もしくはカットしてください。

※ジョイントする場合はカバートップⅡジョイントを別途手配してください。

セット内レール長さ　（　）内はメタルRセットの場合

セットサイズ	レガートスクエアレール	ネクスティレール	カバートップⅡ
1.10m	1.13m	1.10m	–
2.00m	2.03m（1.97m）	2.00m	1.98m
3.00m	3.03m（2.97m）	3.00m	3.01m

※メタルRセットの場合、レガートスクエアレールはネクスティレールよりも30mm短く、カバートップはレガートスクエアレールよりも50mm短くカットしてください。

レールの寸法関係図（メタルRキャップの場合）

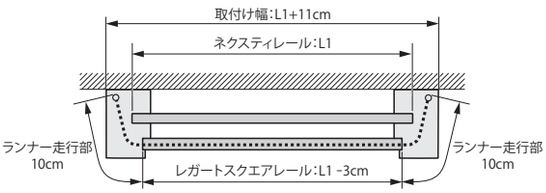

ブラケット取付間隔とカーテン許容荷重

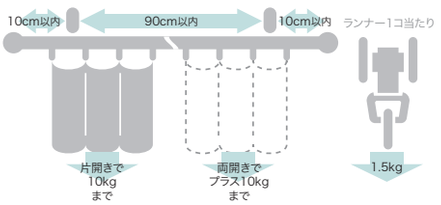

※メタルRキャップ部分の許容荷重は5kgです。

製品と仕上げ

部品名		素材	仕上げ
レール		アルミニウム合金押出形材 オレフィン系樹脂皮膜フィルムラッピング	ホワイトグレイン/アッシュグレイン/ナチュラルグレイン/オーク/ライトグレイン/マイルドグレイン/ビターグレイン/ウォールナット/ダークマホガニー
キャップ A・M		ABS樹脂、天然木	パールベージュ ホワイトグレイン/アッシュグレイン/ナチュラルグレイン/オーク/ライトグレイン/マイルドグレイン/ビターグレイン/ウォールナット/ダークマホガニー
キャップ B		ABS樹脂	パールベージュ
メタルキャップ R		ABS樹脂、スチール	
ブラケット	本体	スチール	—
	ツメ	アセタール樹脂	
ランナー	プレート	硬質ポリエチレン	—
	ホイール	ポリエステルエラストマー	
	ダエンリング	ステンレス	
カバートップⅡ	本体	ポリスチレン樹脂	ホワイト/ライト/ミディアム/ダーク
	キャップ	硬質ポリエチレン	
	ジョイント	硬質ポリエチレン	
	固定クリップ	アセタール樹脂	—

取付寸法図（単位：mm）※ドレープ・レース側ともにAフック仕様となります。

● 正面付

エキストラシングルブラケット付（ブラケット幅＝18mm）

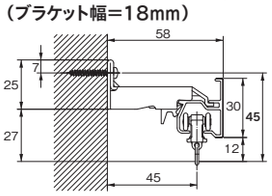

LTエキストラシングルブラケット付（ブラケット幅＝35mm）

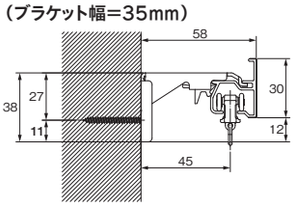

ダブルブラケット付（ブラケット幅＝18mm）

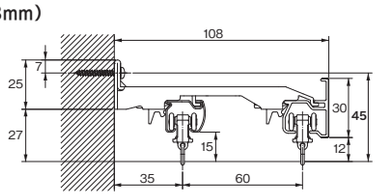

LTダブルブラケット付（ブラケット幅＝35mm）

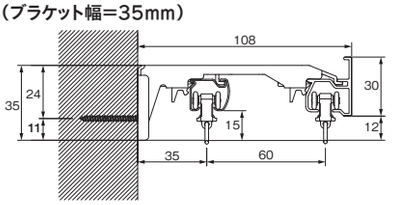

NTダブルブラケット付（ブラケット幅＝44mm）

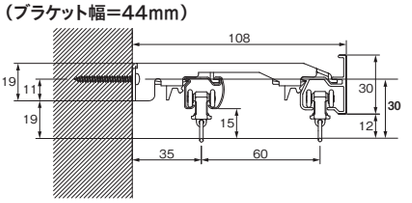

● 天井付

天井付ダブルブラケット付（ブラケット幅＝23mm）

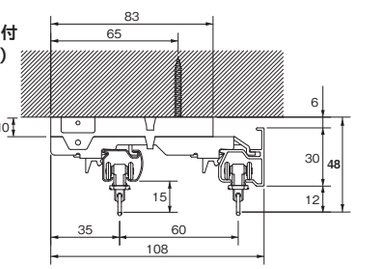

2.73m以上のカーテンレール類（ピクチャーレール含む）・別製作カーブレールにつきましては、特別配送費がかかります。

レール カット レールカットにつきましては P.591 をご覧ください。

取付寸法図／キャップ寸法図（単位：mm）　※ドレープ・レース側ともにAフック仕様となります。

● キャップ

キャップストップA

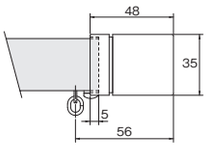

キャップストップB

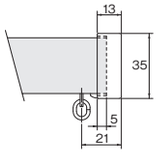

キャップストップM（シングル）

正面図

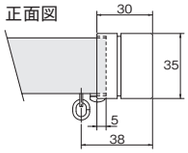

側面図

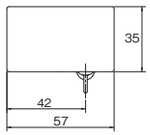

メタルキャップストップR

正面図

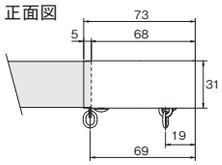

キャップストップM（ダブル）

正面図

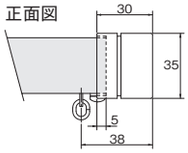

側面図

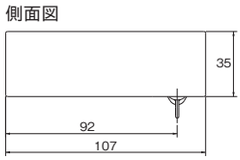

● キャップストップM納まり図

※キャップ一体型リターン金具Nを取付けた場合の寸法です。

キャップストップM（シングル）

側面図

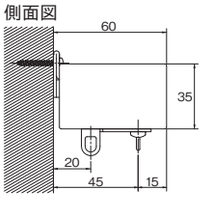

キャップストップM（ダブル）

側面図

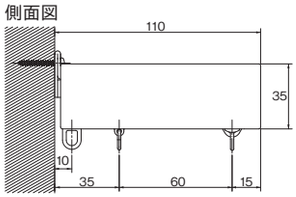

※キャップストップMを使用する場合、ネクスティレールはレガートスクエアレールより30mm短くカットしてください。

● メタルキャップストップR納まり図

メタルキャップストップR

側面図

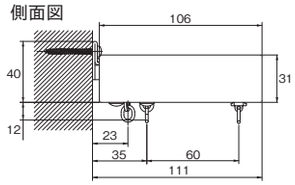

下面図

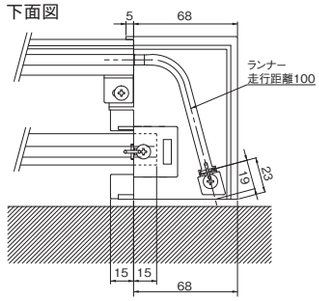

※メタルキャップストップRを使用する場合、レガートスクエアレールはネクスティレールより30mm短くカットしてください。
※メタルRキャップ部分のカーテン許容荷重は5kgです。

カバートップⅡ

平面図

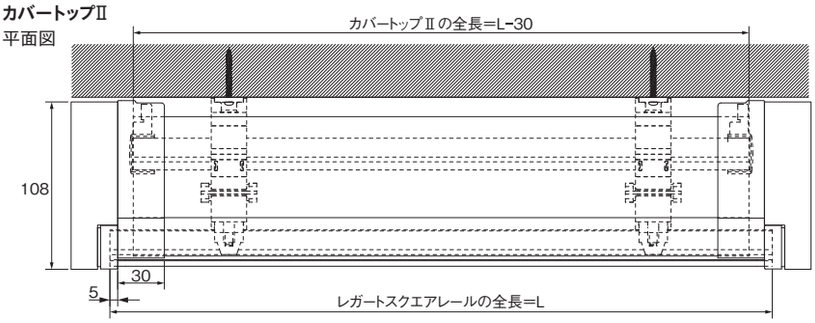

カバートップⅡをジョイントで使用する場合のカット寸法＝(L÷2)－20mm

側面図

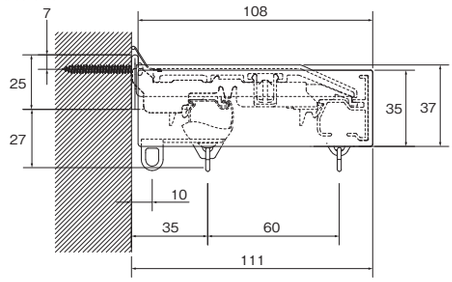

本体側面図

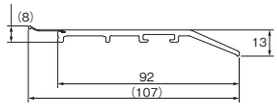

メタルRセット

平面図

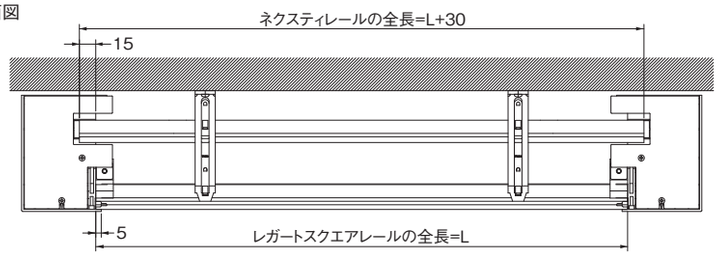

側面図

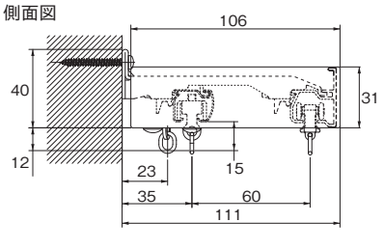

メタルRカバートップⅡセット

平面図

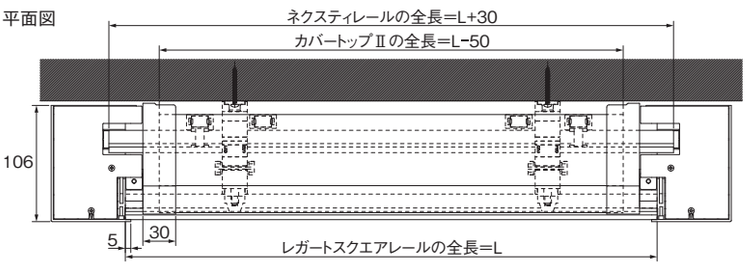

カバートップⅡをジョイントで使用する場合のカット寸法＝(L÷2)－30mm

側面図

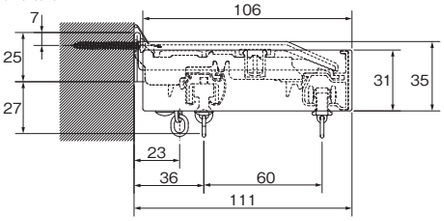

マルチブロックを使用する場合の取付寸法図は P.543のレガートプリモを参考にして頂くか、左記QRコードを読み取ってください。

NEW モノ16
NEW グレイス ブライト16
ノルディ25
ウッディ レジオス25
ウッディ28
ラグレス33
ローレット 木目25
グレイス ノーヴァ19
グレイス フィーノ19
ヴィンクス22
ヴィンクス シェルフ
NEW ルブラン22
クラスト19
コルーナⅡ
コルティナ
フィット アーキ
レガート シリーズ特長
レガート グラン
NEW レガート スクエア
NEW レガート プリモ
NEW レガート

LEGATOPRIMO

レガートプリモ NEW COLOR

※キャップストップAを除く

ふさかけ付 ＋ | 天井付 対応可能 | 窓サイズ 3m以上 対応可能

レール カット レールカットにつきましては P.591 をご覧ください。

木目調の優しさを生かしたすっきりなラウンドフォルム



参考見積例　2.00m基準

単位：円（税別）

キャップ	カラー	シングル正面付	ダブル正面付	ダブル天井付	カバートップⅡダブル正面付
A B C	ホワイトグレイン アッシュグレイン ナチュラルグレイン オーク ライトグレイン	11,400	14,800	—	—
M	マイルドグレイン ビターグレイン	11,400	14,800	14,900	19,500
メタルR	ウォールナット ダークマホガニー	—	17,200	—	22,100

使用部品　シングル付：レガートプリモシングルセットと同じです。
　　ダブル付　：レガートプリモダブルセットと同じです。
※キャップストップA・B・Mは天然素材のため色が多少異なる場合があります。

カラーラインナップ

ホワイトグレイン


アッシュグレイン


ナチュラルグレイン


オーク NEW


ライトグレイン


マイルドグレイン


ビターグレイン


ウォールナット


ダークマホガニー



カーテンレール／アッシュグレイン　M キャップ



カーテンレール／ナチュラルグレイン　A キャップ

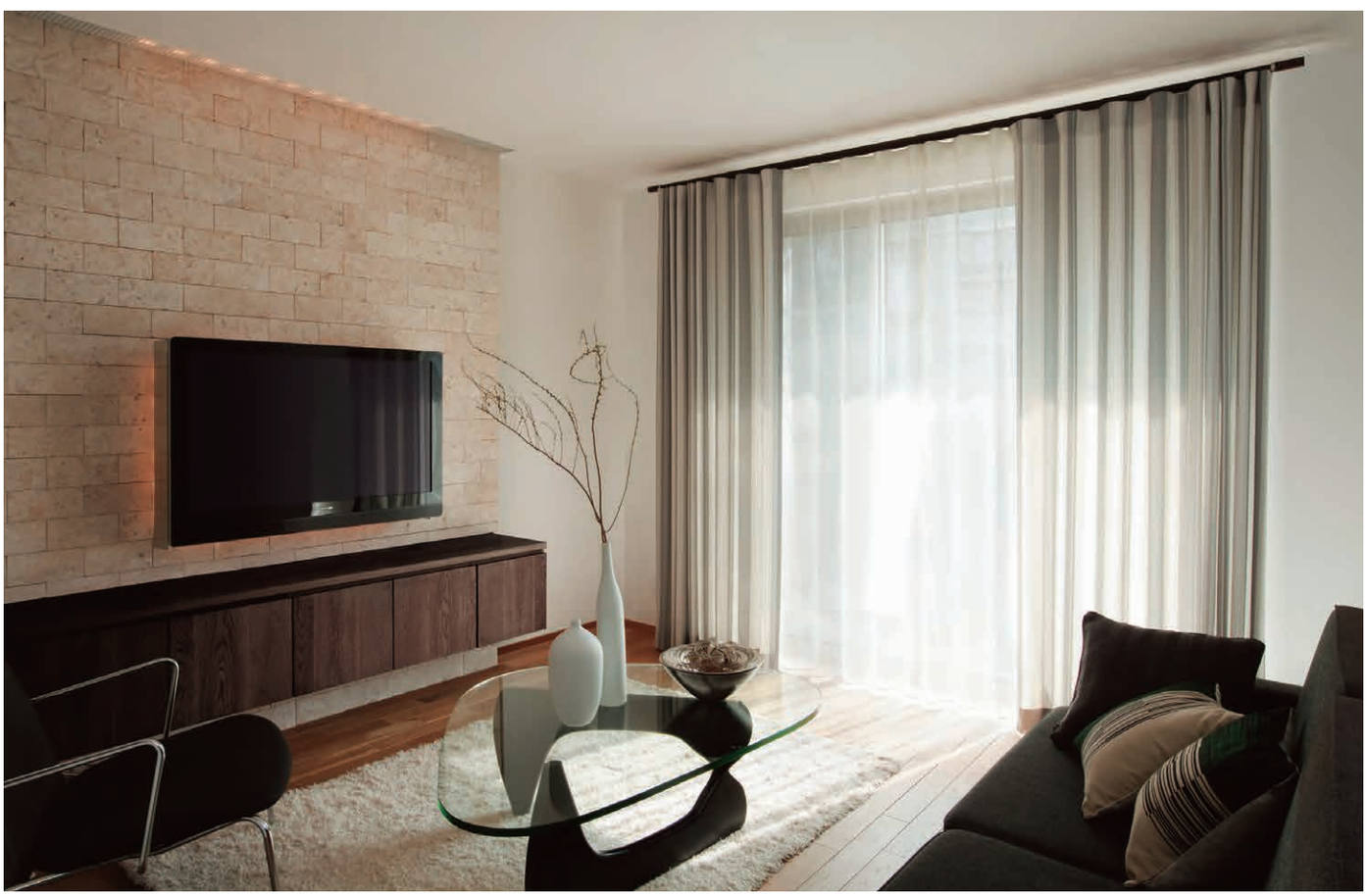

カーテンレール／ダークマホガニー　B キャップ

NEW モノ16
NEW グレイス ブライト16
ノルディ25
ウッディ レジオス25
ウッディ28
ラグレス33
ローレット 木目25
グレイス ノーヴァ19
グレイス フィーノ19
ヴィンクス22
ヴィンクス シェルフ
NEW ルブラン22
クラスト19
コルーナⅡ
コルティナ
フィット アーキ
レガート シリーズ特長
レガート グラン
NEW レガート スクエア
NEW レガート プリモ
NEW レガート

レガートプリモ

ラインナップ

Aキャップ

ホワイトグレイン



アッシュグレイン



ナチュラルグレイン



オーク NEW



ライトグレイン



マイルドグレイン



ビターグレイン



ウォールナット



ダークマホガニー



Bキャップ

ホワイトグレイン



アッシュグレイン



ナチュラルグレイン



オーク NEW



ライトグレイン



マイルドグレイン



ビターグレイン



ウォールナット



ダークマホガニー



コーディネートアクセサリー

ふさかけ付

カーテンレールとフォレスタAがセットになったふさかけ付セットをご用意しています。



ホワイトグレイン　アッシュグレイン　ナチュラルグレイン　オーク NEW　ライトグレイン　マイルドグレイン　ビターグレイン　ウォールナット　ダークマホガニー

ふさかけフォレスタA（870円／コ）

詳細 P.273



コットンホワイト　コットンベージュ　コットングレー

タッセルBC75（5,450円／本）

詳細 P.301

Mキャップ（シングル）

ホワイトグレイン



アッシュグレイン



ナチュラルグレイン



オーク NEW



ライトグレイン



マイルドグレイン



ビターグレイン



ウォールナット



ダークマホガニー



Cキャップ

ホワイトグレイン



アッシュグレイン



ナチュラルグレイン



オーク NEW



ライトグレイン



マイルドグレイン



ビターグレイン



ウォールナット



ダークマホガニー



※キャップA·B·Mは天然木を使用しているため、色が多少異なる場合があります。

ネクスティダブルセット／カバートップⅡセット カラー対応表

レガートプリモ	ネクスティ	カバートップ
ホワイトグレイン	ホワイトグレイン	ホワイト
アッシュグレイン	アッシュグレイン	ライト
ナチュラルグレイン	ナチュラルグレイン	
オーク	オーク	
ライトグレイン	ライトグレイン	ミディアム
マイルドグレイン	マイルドグレイン	
ビターグレイン	ビターグレイン	ライト
ウォールナット	ウォールナット	ダーク
ダークマホガニー	ダークマホガニー	

レール断面図（単位：mm）

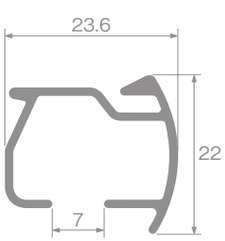

NEW モノ16
NEW グレイス ブライト16
ノルディ25
ウッディ レジオス25
ウッディ28
ラグレス33
ローレット 木目25
グレイス ノーヴァ19
グレイス フィーノ19
ヴィンクス22
ヴィンクス シェルフ
NEW ルブラン22
クラスト19
コルーナⅡ
コルティナ
フィット アーキ
レガート シリーズ特長
レガート グラン
NEW レガート スクエア
NEW レガート プリモ
NEW レガート

レガートプリモ

ラインナップ

Mキャップ（ダブル）

ホワイトグレイン



アッシュグレイン



ナチュラルグレイン



オーク NEW



ライトグレイン



マイルドグレイン



ビターグレイン



ウォールナット



ダークマホガニー



メタルRキャップ（ダブルのみ）

ホワイトグレイン



アッシュグレイン



ナチュラルグレイン



オーク NEW



ライトグレイン



マイルドグレイン



ビターグレイン



ウォールナット



ダークマホガニー



※キャップMは天然木を使用しているため、色が多少異なる場合があります。

省エネ 遮光 カバートップⅡ OPTION

窓サイズ3m以上対応可能

光漏れを抑え、省エネ効果を高める

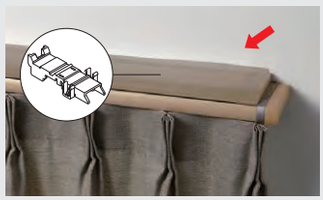

固定クリップで簡単に取付けできます。

カバートップカラー





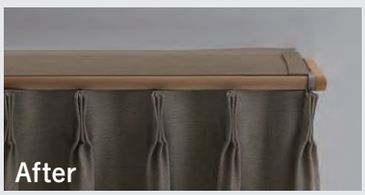

※完全遮光の効果はありません

- カーテンレール上部にカバートップⅡを取付けることで、レール上部からの空気の流出を抑え、省エネ効果を高めます。すでに取付け済みのレガートスクエアダブルMセットに後付けできます。
- ブラケットに固定クリップを取付け、カバートップをレールの上に乗せるだけで、簡単に取付けできます。
- カバートップキャップの位置を調整し、両サイドからの細かな光漏れを抑えます。
- リターンカーテンと組み合わせることでサイドからの光漏れを抑え、より効果を発揮します。
- カバートップⅡジョイントを使って、3.00m以上も対応することができます。
- 省エネデータ 詳細 ▶ P.564



カバートップはジョイントして使用することができます。

省エネ メタルRキャップ（特許登録済）

「リターン」縫製をしなくても遮蔽性アップ・たたみ代軽減





■カーテンの納まりを小さくすることができます

キャップ部にドレープカーテンのたたみ代を納めることができるので、開口部をより大きくとることができます。



・リターン縫製をしなくても遮蔽性や省エネ性を高めるキャップです。
・リターン金具、リターン縫製は不要です。
※カーテンの両端部を美しく納めるため、ピッチキープチェーン（75mm）を同梱しております。任意でお使いください。
※メタルRキャップ部分はマグネットランナー（片マグネットランナー）は通過しません。

意匠 Mキャップ

リターンを考慮したデザインのMキャップ



付属のリターン金具でサイドからの光漏れを抑えます。リターンカーテンも省エネ効果を高めます。

意匠 Cキャップ

片壁面などに最適なCキャップ



袖壁が小さい窓や片壁面でもぴったり施工でき、横からの光漏れを抑えます。

意匠 リターンマグネット OPTION

リターンカーテンにはさらにリターンマグネットで光漏れ抑制

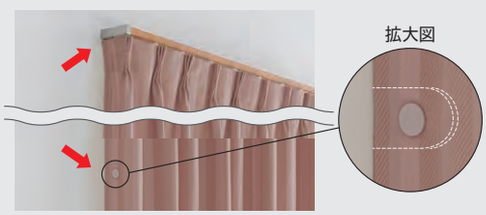

リターンマグネットを取付けることで、カーテンを壁面にピッタリ納めることができます。リターンカーテンの意匠性・遮蔽性が向上します。 詳細 ▶ P.280 リターンマグネット

静音 静音車式ランナー

とっても静かなのはランナーが静音仕様だから

こんなに静かなのは・・・
ランナーが違うからです。

気になるカーテンの開閉音が減少します。

静音車式ランナー

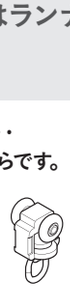

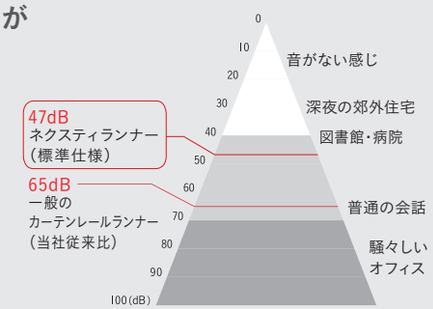

利便性 サイドマグネットランナー OPTION

ベランダやお庭に出やすくなる

レールの両サイドからカーテンを開閉できるマルチマグネット機能（オプション）。引き違いの窓、サッシでも人の出入りがスムーズにできます。
※別途サイドマグネットランナーをお求めください。



NEW モノ16
NEW グレイスブライト16
ノルディ25
ウッディレジオス25
ウッディ28
ラグレス33
ローレット木目25
グレイスノーヴァ19
グレイスフィーノ19
ヴィンクス22
ヴィンクスシェルフ
NEW ルブラン22
クラスト19
コルーナⅡ
コルティナ
フィットアーキ
レガートシリーズ特長
レガートグラン
NEW レガートスクエア
NEW レガートプリモ
NEW レガート

利便性 マルチブロック（特許登録済） OPTION

詳細 詳しくはP.540をご覧ください。

カーテンとウインドウトリートメントを手軽にトータルコーディネート

マルチブロックなら、カーテンレールのブラケットにウインドウトリートメントのブラケットを取付けできるので、壁に開ける穴も最小でOK。窓まわりのコーディネートの幅が広がります。





マルチブロック対応機種

ローマンシェード
プリーツスクリーン
アルミブラインド

■マルチブロックの取付方法

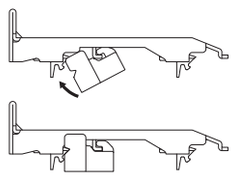

1. カーテンレールのレース側にマルチブロックを取付けます。

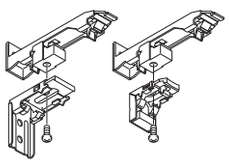

2. ウインドウトリートメントのブラケットを下から付属のネジで固定します。

利便性 中間ストップ OPTION

カーテンをお好みの位置で止めて、自由にスタイリング

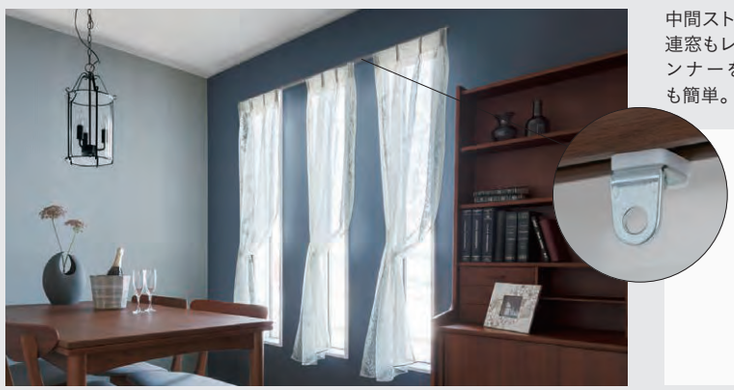

中間ストップを取付ければ、1本のレールでカーテンを好みの位置に固定できます。連窓もレール1本できれいな納まり。カーテンフックを掛けても、マグネットランナーを使ってカーテンを開閉させることもできます。後入れなので取付けも簡単。

■中間ストップの取付方法

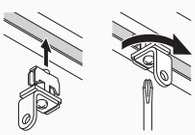

カーテンレールの溝に入れ、90度まわしてネジで固定します。

■マグネットランナーとの使用方法

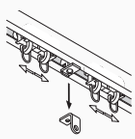

マグネットランナーを吸着させる場合、プレートを外してください。

利便性 カーテンストッパー（特許登録済） OPTION

たたみ代をまとめて明るいお部屋に



カーテンのたたみ代がコンパクトにまとまるカーテンストッパー（オプション）。
生地や芯地の反発で閉まってしまうカーテンでも、いつもの操作でお好きな位置に止められます。
※別途カーテンストッパーをお求めください。

利便性 天井付ブラケット

窓を大きく見せることができます

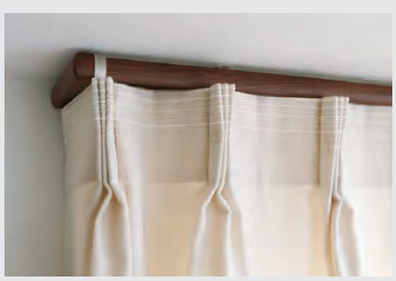

小壁の小さい窓やハイサッシの場合、天井付ブラケットを使って天井にぴったり施工ができます。天井からカーテンを吊るすことで、天井を高くみせる効果があります。
※キャップストップAの場合取付けはできません。

意匠 木部が外れるB・Mキャップ

お部屋のコーナーにも設置が可能

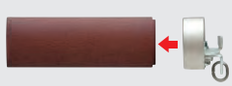

Bキャップ、Mキャップは先端の木部を外してプレーンキャップとしても使えます。
片壁面やエアコンの設置スペースにも取付けが可能です。
※取外しにはドライバーが必要です。

操作性 快適なカーテン操作

リング部分が自由に回転するので、カーテンのヒダがきれいに納まります。



価格 ふさかけ付 ＋

レール カット レールカットにつきましては P.591 をご覧ください。

シングル ふさかけ付セット

レガートプリモ ふさかけ付 シングル正面付　Aセット・Bセット・Cセット・Mセット

箱詰数量/1セット　単位：円（税別）

シングル正面付 ＋ ふさかけ

サイズ	カラー	セットふさかけ フォレスタA	Aセット JANコード	Bセット JANコード	Cセット JANコード	Mセット JANコード	価格	セット内容
1.10m	ホワイトグレイン	ホワイトグレイン	834160	834641	835129	835600	9,740	●レガートプリモレール 1.10m=1.13m1本 2.00m=2.03m1本 3.00m=3.03m1本 ●レガートプリモキャップ1組 ●ネクスティエキストラ シングルブラケット 1.10m=2コ 2.00m=3コ 3.00m=5コ ●ネクスティランナー 1.10m=10コ 2.00m=18コ 3.00m=28コ ●ネクスティマグネットランナー1組 ●キャップ一体型リターン金具N 2コ（Mセットのみ） ●取付ネジ（ナベφ3.5×25） ●ふさかけ2コ
	アッシュグレイン	アッシュグレイン	834221	834702	835181	835662		
	ナチュラルグレイン	ナチュラルグレイン	834283	834764	835242	835723		
	オーク NEW	オーク NEW	895888	895918	895949	895970		
	ライトグレイン	ライトグレイン	834344	834825	835303	835785		
	マイルドグレイン	マイルドグレイン	834405	834887	835365	835846		
	ビターグレイン	ビターグレイン	834467	834948	835426	835907		
	ウォールナット	ウォールナット	834528	835006	835488	835969		
	ダークマホガニー	ダークマホガニー	834580	835068	835549	836027		
2.00m	ホワイトグレイン	ホワイトグレイン	834177	834658	835136	835617	13,140	
	アッシュグレイン	アッシュグレイン	834238	834719	835198	835679		
	ナチュラルグレイン	ナチュラルグレイン	834290	834771	835259	835730		
	オーク NEW	オーク NEW	895895	895925	895956	895987		
	ライトグレイン	ライトグレイン	834351	834832	835310	835792		
	マイルドグレイン	マイルドグレイン	834412	834894	835372	835853		
	ビターグレイン	ビターグレイン	834474	834955	835433	835914		
	ウォールナット	ウォールナット	834535	835013	835495	835976		
	ダークマホガニー	ダークマホガニー	834597	835075	835556	836034		
3.00m	ホワイトグレイン	ホワイトグレイン	834184	834665	835143	835624	17,340	
	アッシュグレイン	アッシュグレイン	834245	834726	835204	835686		
	ナチュラルグレイン	ナチュラルグレイン	834306	834788	835266	835747		
	オーク NEW	オーク NEW	895901	895932	895963	895994		
	ライトグレイン	ライトグレイン	834368	834849	835327	835808		
	マイルドグレイン	マイルドグレイン	834429	834900	835389	835860		
	ビターグレイン	ビターグレイン	834481	834962	835440	835921		
	ウォールナット	ウォールナット	834542	835020	835501	835983		
	ダークマホガニー	ダークマホガニー	834603	835082	835563	836041		

※Cキャップはパールベージュになります。

ダブル ふさかけ付セット

レガートプリモ ふさかけ付 ダブル正面付　Aセット・Bセット・Cセット・Mセット

箱詰数量/1セット　単位：円（税別）

ダブル正面付 ＋ ふさかけ

サイズ	カラー	セットふさかけ フォレスタA	Aセット JANコード	Bセット JANコード	Cセット JANコード	Mセット JANコード	価格	セット内容
1.10m	ホワイトグレイン	ホワイトグレイン	834191	834672	835150	835631	12,040	●レガートプリモレール 1.10m=1.13m1本 2.00m=2.03m1本 3.00m=3.03m1本 ●レガートプリモキャップ1組 ●ネクスティダブルブラケット 1.10m=2コ　2.00m=3コ 3.00m=5コ ●ネクスティランナー 1.10m=10コ　2.00m=36コ 3.00m=56コ ●ネクスティマグネットランナー2組 ●ネクスティレール 1.10m=1.10m　2.00m=2.00m 3.00m=3.00m ●ネクスティキャップストップ2コ ●キャップ一体型リターン金具N 2コ（Mセットのみ） ●取付ネジ（ナベφ3.5×25） ●ふさかけ2コ
	アッシュグレイン	アッシュグレイン	834252	834733	835211	835693		
	ナチュラルグレイン	ナチュラルグレイン	834313	834795	835273	835754		
	オーク NEW	オーク NEW	896007	896038	896069	896090		
	ライトグレイン	ライトグレイン	834375	834856	835334	835815		
	マイルドグレイン	マイルドグレイン	834436	834917	835396	835877		
	ビターグレイン	ビターグレイン	834498	834979	835457	835938		
	ウォールナット	ウォールナット	834559	835037	835518	835990		
	ダークマホガニー	ダークマホガニー	834610	835099	835570	836058		
2.00m	ホワイトグレイン	ホワイトグレイン	834207	834689	835167	835648	16,540	
	アッシュグレイン	アッシュグレイン	834269	834740	835228	835709		
	ナチュラルグレイン	ナチュラルグレイン	834320	834801	835280	835761		
	オーク NEW	オーク NEW	896014	896045	896076	896106		
	ライトグレイン	ライトグレイン	834382	834863	835341	835822		
	マイルドグレイン	マイルドグレイン	834443	834924	835402	835884		
	ビターグレイン	ビターグレイン	834504	834986	835464	835945		
	ウォールナット	ウォールナット	834566	835044	835525	836003		
	ダークマホガニー	ダークマホガニー	834627	835105	835587	836065		
3.00m	ホワイトグレイン	ホワイトグレイン	834214	834696	835174	835655	22,140	
	アッシュグレイン	アッシュグレイン	834276	834757	835235	835716		
	ナチュラルグレイン	ナチュラルグレイン	834337	834818	835297	835778		
	オーク NEW	オーク NEW	896021	896052	896083	896113		
	ライトグレイン	ライトグレイン	834399	834870	835358	835839		
	マイルドグレイン	マイルドグレイン	834450	834931	835419	835891		
	ビターグレイン	ビターグレイン	834511	834993	835471	835952		
	ウォールナット	ウォールナット	834573	835051	835532	836010		
	ダークマホガニー	ダークマホガニー	834634	835112	835594	836072		

※Cキャップはパールベージュになります。

2.73m以上のカーテンレール類（ピクチャーレール含む）・別製作カーブレールにつきましては、特別配送費がかかります。

NEW モノ16
NEW グレイス ブライト16
ノルディ25
ウッディ レジオス25
ウッディ28
ラグレス33
ローレット 木目25
グレイス ノーヴァ19
グレイス フィーノ19
ヴィンクス22
ヴィンクス シェルフ
NEW ルブラン22
クラスト19
コルーナII
コルティナ
フィット アーキ
レガート シリーズ特長
レガート グラン
NEW レガート スクエア
NEW レガート プリモ
NEW レガート

価格 ふさかけ付 ＋

レール カット レールカットにつきましては P.591 をご覧ください。

ダブル ふさかけ付セット

レガートプリモ ふさかけ付 ダブル正面付　メタルRセット

箱詰数量/1セット　単位：円（税別）

ダブル正面付 ＋ ふさかけ

サイズ	カラー	セットふさかけ フォレスタA	メタルRセット JANコード	メタルRセット 価格	セット内容
2.00m	ホワイトグレイン	ホワイトグレイン	836089	18,940	●レガートプリモレール 2.00m=1.97m1本　3.00m=2.97m1本 ●レガートプリモキャップストップR（左・右）1組 ●ネクスティダブルブラケット 2.00m=3コ　3.00m=5コ ●ネクスティランナー 2.00m=38コ　3.00m=60コ ●ネクスティマグネットランナー2組 ●ネクスティレール 2.00m=2.00m1本　3.00m=3.00m1本 ●ピッチキープチェーン2本 ●カーテンストッパー2コ ●取付ネジ（ナベφ3.5×25） ●ふさかけ2コ
	アッシュグレイン	アッシュグレイン	836102		
	ナチュラルグレイン	ナチュラルグレイン	836126		
	オーク NEW	オーク NEW	896120		
	ライトグレイン	ライトグレイン	836140		
	マイルドグレイン	マイルドグレイン	836164		
	ビターグレイン	ビターグレイン	836188		
	ウォールナット	ウォールナット	836201		
	ダークマホガニー	ダークマホガニー	836225		
3.00m	ホワイトグレイン	ホワイトグレイン	836096	24,540	
	アッシュグレイン	アッシュグレイン	836119		
	ナチュラルグレイン	ナチュラルグレイン	836133		
	オーク NEW	オーク NEW	896137		
	ライトグレイン	ライトグレイン	836157		
	マイルドグレイン	マイルドグレイン	836171		
	ビターグレイン	ビターグレイン	836195		
	ウォールナット	ウォールナット	836218		
	ダークマホガニー	ダークマホガニー	836232		

レガートプリモ ふさかけ付 ダブル天井付　Mセット

箱詰数量/1セット　単位：円（税別）

ダブル天井付 ＋ ふさかけ

サイズ	カラー	セットふさかけ フォレスタA	Mセット JANコード	Mセット 価格	セット内容
2.00m	ホワイトグレイン	ホワイトグレイン	836249	16,640	●レガートプリモレール 2.00m=2.03m1本　3.00m=3.03m1本 ●レガートプリモキャップ1組 ●ネクスティ天井付ダブルブラケット 2.00m=3コ　3.00m=5コ ●ネクスティランナー 2.00m=36コ　3.00m=56コ ●ネクスティマグネットランナー2組 ●ネクスティレール 2.00m=2.00m1本　3.00m=3.00m1本 ●ネクスティキャップストップ2コ ●キャップ一体型リターン金具N2コ ●取付ネジ（ナベφ3.5×25） ●ふさかけ2コ
	アッシュグレイン	アッシュグレイン	836263		
	ナチュラルグレイン	ナチュラルグレイン	836287		
	オーク NEW	オーク NEW	896144		
	ライトグレイン	ライトグレイン	836300		
	マイルドグレイン	マイルドグレイン	836324		
	ビターグレイン	ビターグレイン	836348		
	ウォールナット	ウォールナット	836362		
	ダークマホガニー	ダークマホガニー	836386		
3.00m	ホワイトグレイン	ホワイトグレイン	836256	22,240	
	アッシュグレイン	アッシュグレイン	836270		
	ナチュラルグレイン	ナチュラルグレイン	836294		
	オーク NEW	オーク NEW	896151		
	ライトグレイン	ライトグレイン	836317		
	マイルドグレイン	マイルドグレイン	836331		
	ビターグレイン	ビターグレイン	836355		
	ウォールナット	ウォールナット	836379		
	ダークマホガニー	ダークマホガニー	836393		

2.73m以上のカーテンレール類（ピクチャーレール含む）・別製作カーブレールにつきましては、特別配送費がかかります。

価格　ふさかけ付 ＋

レール カット レールカットにつきましては P.591 をご覧ください。

ダブル ふさかけ付セット

レガートプリモ ふさかけ付 カバートップⅡ ダブル正面付　Mセット

箱詰数量/1セット　単位：円（税別）

カバートップⅡ ダブル正面付 ＋ ふさかけ

サイズ	カラー	セットふさかけ フォレスタA	Mセット JANコード	Mセット 価格	セット内容
2.00m	ホワイトグレイン	ホワイトグレイン	836409	21,240	●レガートプリモレール 2.00m=2.03m1本　3.00m=3.03m1本 ●レガートプリモキャップストップM（左・右）1組 ●ネクスティダブルブラケット 2.00m=3コ　3.00m=5コ ●ネクスティランナー 2.00m=36コ　3.00m=56コ ●ネクスティマグネットランナー2組 ●ネクスティレール 2.00m=2.00m1本　3.00m=3.00m1本 ●ネクスティキャップストップ2コ ●キャップ一体型リターン金具N2コ ●カバートップⅡ 2.00m=1.98m　3.00m=3.01m1枚 ●カバートップキャップⅡ1組 ●カバートップ固定クリップⅡ 2.00m=3コ　3.00m=5コ ●取付ネジ（ナベφ3.5×25） ●ふさかけ2コ
	アッシュグレイン	アッシュグレイン	836423		
	ナチュラルグレイン	ナチュラルグレイン	836447		
	オーク NEW	オーク NEW	896168		
	ライトグレイン	ライトグレイン	836461		
	マイルドグレイン	マイルドグレイン	836485		
	ビターグレイン	ビターグレイン	836508		
	ウォールナット	ウォールナット	836522		
	ダークマホガニー	ダークマホガニー	836546		
3.00m	ホワイトグレイン	ホワイトグレイン	836416	29,240	
	アッシュグレイン	アッシュグレイン	836430		
	ナチュラルグレイン	ナチュラルグレイン	836454		
	オーク NEW	オーク NEW	896175		
	ライトグレイン	ライトグレイン	836478		
	マイルドグレイン	マイルドグレイン	836492		
	ビターグレイン	ビターグレイン	836515		
	ウォールナット	ウォールナット	836539		
	ダークマホガニー	ダークマホガニー	836553		

レガートプリモ ふさかけ付 カバートップⅡ ダブル正面付　メタルRセット

箱詰数量/1セット　単位：円（税別）

カバートップⅡ ダブル正面付 ＋ ふさかけ

サイズ	カラー	セットふさかけ フォレスタA	メタルRセット JANコード	メタルRセット 価格	セット内容
2.00m	ホワイトグレイン	ホワイトグレイン	836560	23,840	●レガートプリモレール 2.00m=1.97m1本　3.00m=2.97m1本 ●レガートプリモキャップストップR（左・右）1組 ●ネクスティダブルブラケット 2.00m=3コ　3.00m=5コ ●ネクスティランナー 2.00m=38コ　3.00m=60コ ●ネクスティマグネットランナー2組 ●ネクスティレール 2.00m=2.00m1本　3.00m=3.00m1本 ●ピッチキープチェーン2本 ●カーテンストッパー2コ ●カバートップⅡ 2.00m=1.98m　3.00m=3.01m1枚 ●カバートップキャップⅡ（左・右）1組 ●カバートップ固定クリップⅡ 2.00m=3コ　3.00m=5コ ●取付ネジ（ナベφ3.5×25） ●ふさかけ2コ
	アッシュグレイン	アッシュグレイン	836584		
	ナチュラルグレイン	ナチュラルグレイン	836607		
	オーク NEW	オーク NEW	896182		
	ライトグレイン	ライトグレイン	836621		
	マイルドグレイン	マイルドグレイン	836645		
	ビターグレイン	ビターグレイン	836669		
	ウォールナット	ウォールナット	836683		
	ダークマホガニー	ダークマホガニー	836706		
3.00m	ホワイトグレイン	ホワイトグレイン	836577	31,840	
	アッシュグレイン	アッシュグレイン	836591		
	ナチュラルグレイン	ナチュラルグレイン	836614		
	オーク NEW	オーク NEW	896199		
	ライトグレイン	ライトグレイン	836638		
	マイルドグレイン	マイルドグレイン	836652		
	ビターグレイン	ビターグレイン	836676		
	ウォールナット	ウォールナット	836690		
	ダークマホガニー	ダークマホガニー	836713		

ネクスティダブルセット／カバートップⅡセット カラー対応表

レガートプリモ	ネクスティ	カバートップ
ホワイトグレイン	ホワイトグレイン	ホワイト
アッシュグレイン	アッシュグレイン	ライト
ナチュラルグレイン	ナチュラルグレイン	
オーク	オーク	
ライトグレイン	ライトグレイン	ミディアム
マイルドグレイン	マイルドグレイン	
ビターグレイン	ビターグレイン	ライト
ウォールナット	ウォールナット	ダーク
ダークマホガニー	ダークマホガニー	

2.73m以上のカーテンレール類（ピクチャーレール含む）・別製作カーブレールにつきましては、特別配送費がかかります。

NEW モノ16
NEW グレイス ブライト16
ノルディ25
ウッディ レジオス25
ウッディ28
ラグレス33
ローレット 木目25
グレイス ノーヴァ19
グレイス フィーノ19
ヴィンクス22
ヴィンクス シェルフ
NEW ルブラン22
クラスト19
コルーナⅡ
コルティナ
フィット アーキ
レガート シリーズ特長
レガート グラン
NEW レガート スクエア
NEW レガート プリモ
NEW レガート

レール カット レールカットにつきましては P.591 をご覧ください。

価格

シングルセット

レガートプリモ シングル正面付　Aセット・Bセット・Cセット・Mセット

箱詰数量/1セット　単位：円（税別）

シングル正面付



サイズ	カラー	Aセット	Bセット	Cセット	Mセット	価格	セット内容
		JANコード					
1.10m	ホワイトグレイン	773100	773209	773308	773445	8,000	●レガートプリモレール 1.10m=1.13m1本 2.00m=2.03m1本 3.00m=3.03m1本 ●レガートプリモキャップ1組 ●ネクスティエキストラシングルブラケット 1.10m=2コ 2.00m=3コ 3.00m=5コ ●ネクスティランナー 1.10m=10コ 2.00m=18コ 3.00m=28コ ●ネクスティマグネットランナー1組 ●キャップ一体型リターン金具N2コ（Mセットのみ） ●取付ネジ（ナベφ3.5×25）
	アッシュグレイン	802008	802039	802060	802091		
	ナチュラルグレイン	773124	773223	773322	773469		
	オーク NEW	895598	895628	895659	895680		
	ライトグレイン	773148	773247	773346	773483		
	マイルドグレイン	802367	802398	802428	802459		
	ビターグレイン	815305	815336	815367	815398		
	ウォールナット	773162	773261	773360	773506		
	ダークマホガニー	773186	773285	773384	773520		
2.00m	ホワイトグレイン	667294	667454	667614	755151	11,400	
	アッシュグレイン	802015	802046	802077	802107		
	ナチュラルグレイン	667331	667492	667652	755175		
	オーク NEW	895604	895635	895666	895697		
	ライトグレイン	755038	755076	755113	755199		
	マイルドグレイン	802374	802404	802435	802466		
	ビターグレイン	815312	815343	815374	815404		
	ウォールナット	667379	667539	667690	755212		
	ダークマホガニー	667416	667577	667737	755236		
3.00m	ホワイトグレイン	667300	667461	667621	755168	15,600	
	アッシュグレイン	802022	802053	802084	802114		
	ナチュラルグレイン	667348	667508	667669	755182		
	オーク NEW	895611	895642	895673	895703		
	ライトグレイン	755045	755083	755120	755205		
	マイルドグレイン	802381	802411	802442	802473		
	ビターグレイン	815329	815350	815381	815411		
	ウォールナット	667386	667546	667706	755229		
	ダークマホガニー	667423	667584	667744	755243		

※Cキャップはパールベージュになります。

ダブルセット

レガートプリモ ダブル正面付　Aセット・Bセット・Cセット・Mセット

箱詰数量/1セット　単位：円（税別）

ダブル正面付



サイズ	カラー	Aセット	Bセット	Cセット	Mセット	価格	セット内容
		JANコード					
1.10m	ホワイトグレイン	773117	773216	773315	773452	10,300	●レガートプリモレール 1.10m=1.13m1本 2.00m=2.03m1本 3.00m=3.03m1本 ●レガートプリモキャップ1組 ●ネクスティダブルブラケット 1.10m=2コ　2.00m=3コ 3.00m=5コ ●ネクスティランナー 1.10m=20コ　2.00m=36コ 3.00m=56コ ●ネクスティマグネットランナー2組 ●ネクスティレール 1.10m=1.10m1本 2.00m=2.00m1本 3.00m=3.00m1本 ●ネクスティキャップストップ2コ ●キャップ一体型リターン金具N2コ（Mセットのみ） ●取付ネジ（ナベφ3.5×25）
	アッシュグレイン	802121	802152	802183	802213		
	ナチュラルグレイン	773131	773230	773339	773476		
	オーク NEW	895710	895741	895772	895802		
	ライトグレイン	773155	773254	773353	773490		
	マイルドグレイン	802480	802510	802541	802572		
	ビターグレイン	815428	815459	815480	815510		
	ウォールナット	773179	773278	773377	773513		
	ダークマホガニー	773193	773292	773391	773537		
2.00m	ホワイトグレイン	667317	667478	667638	667850	14,800	
	アッシュグレイン	802138	802169	802190	802220		
	ナチュラルグレイン	667355	667515	667676	667874		
	オーク NEW	895727	895758	895789	891699		
	ライトグレイン	755052	755090	755137	755250		
	マイルドグレイン	802497	802527	802558	802589		
	ビターグレイン	815435	815466	815497	814766		
	ウォールナット	667393	667553	667713	667898		
	ダークマホガニー	667430	667591	667751	667911		
3.00m	ホワイトグレイン	667324	667485	667645	667867	20,400	
	アッシュグレイン	802145	802176	802206	802237		
	ナチュラルグレイン	667362	667522	667683	667881		
	オーク NEW	895734	895765	895796	895819		
	ライトグレイン	755069	755106	755144	755267		
	マイルドグレイン	802503	802534	802565	802596		
	ビターグレイン	815442	815473	815503	815527		
	ウォールナット	667409	667560	667720	667904		
	ダークマホガニー	667447	667607	667768	667928		

※Cキャップはパールベージュになります。

2.73m以上のカーテンレール類（ピクチャーレール含む）・別製作カーブレールにつきましては、特別配送費がかかります。

レール カット レールカットにつきましては P.591 をご覧ください。

価格

ダブルセット

レガートプリモ ダブル正面付　メタルRセット

箱詰数量/1セット　単位：円(税別)

ダブル正面付

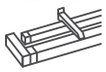

サイズ	カラー	メタルRセット JANコード	メタルRセット 価格	セット内容
2.00m	ホワイトグレイン	781884	17,200	●レガートプリモレール 2.00m=1.97m1本　3.00m=2.97m1本 ●レガートプリモキャップストップR(左・右)1組 ●ネクスティダブルブラケット 2.00m=3コ　3.00m=5コ ●ネクスティランナー 2.00m=38コ　3.00m=60コ ●ネクスティマグネットランナー2組 ●ネクスティレール 2.00m=2.00m1本　3.00m=3.00m1本 ●ピッチキープチェーン2本 ●カーテンストッパー2コ ●取付ネジ(ナベφ3.5×25)
	アッシュグレイン	802282		
	ナチュラルグレイン	781907		
	オーク NEW	891705		
	ライトグレイン	781921		
	マイルドグレイン	802640		
	ビターグレイン	814773		
	ウォールナット	781945		
	ダークマホガニー	781969		
3.00m	ホワイトグレイン	781891	22,800	
	アッシュグレイン	802299		
	ナチュラルグレイン	781914		
	オーク NEW	891712		
	ライトグレイン	781938		
	マイルドグレイン	802657		
	ビターグレイン	814780		
	ウォールナット	781952		
	ダークマホガニー	781976		

レガートプリモ ダブル天井付　Mセット

箱詰数量/1セット　単位：円(税別)

ダブル天井付



サイズ	カラー	Mセット JANコード	Mセット 価格	セット内容
2.00m	ホワイトグレイン	667973	14,900	●レガートプリモレール 2.00m=2.03m1本　3.00m=3.03m1本 ●レガートプリモキャップ1組 ●ネクスティ天井付ダブルブラケット 2.00m=3コ　3.00m=5コ ●ネクスティランナー 2.00m=36コ　3.00m=56コ ●ネクスティマグネットランナー2組 ●ネクスティレール 2.00m=2.00m1本　3.00m=3.00m1本 ●ネクスティキャップストップ2コ ●キャップ一体型リターン金具N2コ ●取付ネジ(ナベφ3.5×25)
	アッシュグレイン	802244		
	ナチュラルグレイン	667997		
	オーク NEW	895826		
	ライトグレイン	755274		
	マイルドグレイン	802602		
	ビターグレイン	815534		
	ウォールナット	668017		
	ダークマホガニー	668031		
3.00m	ホワイトグレイン	667980	20,500	
	アッシュグレイン	802251		
	ナチュラルグレイン	668000		
	オーク NEW	895833		
	ライトグレイン	755281		
	マイルドグレイン	802619		
	ビターグレイン	815541		
	ウォールナット	668024		
	ダークマホガニー	668048		

NEW モノ16
NEW グレイス ブライト16
ノルディ25
ウッディ レジオス25
ウッディ28
ラグレス33
ローレット 木目25
グレイス ノーヴァ19
グレイス フィーノ19
ヴィンクス22
ヴィンクス シェルフ
NEW ルブラン22
クラスト19
コルーナII
コルティナ
フィット アーキ
レガート シリーズ特長
レガート グラン
NEW レガート スクエア
NEW レガート プリモ
NEW レガート

2.73m以上のカーテンレール類(ピクチャーレール含む)・別製作カーブレールにつきましては、特別配送費がかかります。

レール カット レールカットにつきましては P.591 をご覧ください。

価格

ダブルセット

レガートプリモ カバートップⅡ ダブル正面付　Mセット

箱詰数量/1セット　単位：円（税別）



サイズ	カラー	Mセット JANコード	Mセット 価格	セット内容
2.00m	ホワイトグレイン	808345	19,500	●レガートプリモレール 2.00m=2.03m1本　3.00m=3.03m1本 ●レガートプリモキャップストップM（左・右）1組 ●ネクスティダブルブラケット 2.00m=3コ　3.00m=5コ ●ネクスティランナー 2.00m=36コ　3.00m=56コ ●ネクスティマグネットランナー2組 ●ネクスティレール 2.00m=2.00m1本　3.00m=3.00m1本 ●ネクスティキャップストップ2コ ●キャップ一体型リターン金具N2コ ●カバートップⅡ 2.00m=1.98m　3.00m=3.01m1枚 ●カバートップキャップⅡ1組 ●カバートップ固定クリップⅡ 2.00m=3コ　3.00m=5コ ●取付ネジ（ナベφ3.5×25）
	アッシュグレイン	802268		
	ナチュラルグレイン	808369		
	オーク NEW	895840		
	ライトグレイン	813561		
	マイルドグレイン	802626		
	ビターグレイン	815558		
	ウォールナット	808383		
	ダークマホガニー	808406		
3.00m	ホワイトグレイン	808352	27,500	
	アッシュグレイン	802275		
	ナチュラルグレイン	808376		
	オーク NEW	895857		
	ライトグレイン	813578		
	マイルドグレイン	802633		
	ビターグレイン	815565		
	ウォールナット	808390		
	ダークマホガニー	808413		

レガートプリモ カバートップⅡ ダブル正面付　メタルRセット

箱詰数量/1セット　単位：円（税別）



サイズ	カラー	メタルRセット JANコード	メタルRセット 価格	セット内容
2.00m	ホワイトグレイン	808468	22,100	●レガートプリモレール 2.00m=1.97m1本　3.00m=2.97m1本 ●レガートプリモキャップストップR（左・右）1組 ●ネクスティダブルブラケット 2.00m=3コ　3.00m=5コ ●ネクスティランナー 2.00m=38コ　3.00m=60コ ●ネクスティマグネットランナー2組 ●ネクスティレール 2.00m=2.00m1本　3.00m=3.00m1本 ●ピッチキープチェーン2本 ●カーテンストッパー2コ ●カバートップⅡ 2.00m=1.98m　3.00m=3.01m1枚 ●カバートップキャップⅡ（左・右）1組 ●カバートップ固定クリップⅡ 2.00m=3コ　3.00m=5コ ●取付ネジ（ナベφ3.5×25）
	アッシュグレイン	802305		
	ナチュラルグレイン	808482		
	オーク NEW	895864		
	ライトグレイン	813585		
	マイルドグレイン	802664		
	ビターグレイン	815572		
	ウォールナット	808505		
	ダークマホガニー	808529		
3.00m	ホワイトグレイン	808475	30,100	
	アッシュグレイン	802312		
	ナチュラルグレイン	808499		
	オーク NEW	895871		
	ライトグレイン	813592		
	マイルドグレイン	802671		
	ビターグレイン	815589		
	ウォールナット	808512		
	ダークマホガニー	808536		

ネクスティダブルセット／カバートップⅡセット カラー対応表

レガートプリモ	ネクスティ	カバートップ
ホワイトグレイン	ホワイトグレイン	ホワイト
アッシュグレイン	アッシュグレイン	ライト
ナチュラルグレイン	ナチュラルグレイン	
オーク	オーク	
ライトグレイン	ライトグレイン	ミディアム
マイルドグレイン	マイルドグレイン	
ビターグレイン	ビターグレイン	ライト
ウォールナット	ウォールナット	ダーク
ダークマホガニー	ダークマホガニー	

2.73m以上のカーテンレール類（ピクチャーレール含む）・別製作カーブレールにつきましては、特別配送費がかかります。

価格

レガートプリモ 部品

単位：円（税別）

	商品名	カラー	JANコード	単価	箱詰数量	箱詰価格
キャップ	キャップストップA（左右1組） 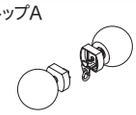	ホワイトグレイン	665665	2,800	1組	2,800
		アッシュグレイン	799179			
		ナチュラルグレイン	665672			
		オーク NEW	892146			
		ライトグレイン	754987			
		マイルドグレイン	799209			
		ビターグレイン	814513			
		ウォールナット	665689			
		ダークマホガニー	665696			
	キャップストップB（左右1組） 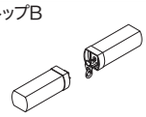	ホワイトグレイン	665702	2,800	1組	2,800
		アッシュグレイン	799186			
		ナチュラルグレイン	665719			
		オーク NEW	892153			
		ライトグレイン	754994			
		マイルドグレイン	799216			
		ビターグレイン	814520			
		ウォールナット	665726			
		ダークマホガニー	665733			
	キャップストップC（左右1組） 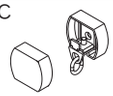	パールベージュ	665740	2,800	1組	2,800
	キャップストップM（シングル）（左右1組） 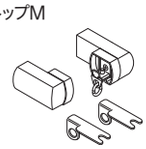	ホワイトグレイン	754932	2,800	1組	2,800
		アッシュグレイン	799193			
		ナチュラルグレイン	754949			
		オーク NEW	892160			
		ライトグレイン	754956			
		マイルドグレイン	799223			
		ビターグレイン	814537			
		ウォールナット	754963			
		ダークマホガニー	754970			
	キャップストップM（ダブル）（左右1組） 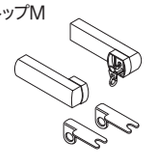	ホワイトグレイン	665764	2,800	1組	2,800
		アッシュグレイン	803241			
		ナチュラルグレイン	665771			
		オーク NEW	891682			
		ライトグレイン	755007			
		マイルドグレイン	803258			
		ビターグレイン	814759			
		ウォールナット	665788			
		ダークマホガニー	665795			
	メタルキャップストップR（左右1組） 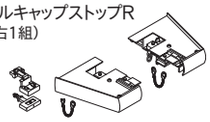 ※ピッチキープチェーン2本、カーテンストッパー 2コ（ネクスティレール用）が同梱されています。	パールベージュ	781877	5,400	1組	5,400
その他の部品	カバートップ キャップⅡ 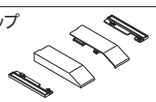 ※ネクスティ、レガートグラン、レガートスクエアと共通です。レガートプリモRセットにご使用の場合、付属のウイングを外してご使用ください。	ホワイト	807300	500	1組（2コ入）	500
		ライト	807317			
		ミディアム	820682			
		ダーク	807324			
	カバートップ 固定クリップⅡ 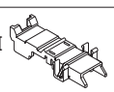	—	820699	200	1コ	200
	カバートップⅡ ジョイント 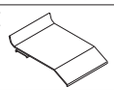	ホワイト	844404	350	1コ	350
		ライト	844411			
		ミディアム	844428			
		ダーク	844435			
	ジョイント ※レガートスクエアと共通部品です。 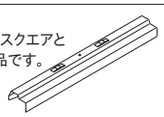	—	666938	700	1コ	700

ネクスティ 部品（レガートプリモ共通）

単位：円（税別）

	商品名	カラー	JANコード	単価	箱詰数量	箱詰価格
ランナー	ネクスティランナー（8コ連結40本入） 静音タイプ 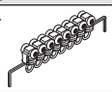	—	665658	50	320コ	16,000
	マグネットランナー 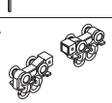	—	501840	480	10組	4,800

ネクスティ 部品（レガートプリモ共通）

単位：円（税別）

	商品名	カラー	JANコード	単価	箱詰数量	箱詰価格
ランナー	片マグネットランナー 	—	501864	360	10コ	3,600
	サイドマグネットランナー（マルチマグネット用） ※マルチマグネット機能の際にご使用ください。 	—	758640	310	10コ	3,100
ブラケット	エキストラシングルブラケット（1コ入） 	プレーンホワイト	673233	340	1コ	340
		アッシュグレイン	800899			
		ナチュラルグレイン	673240			
		オーク NEW	899299			
		ライトグレイン	673257			
		マイルドグレイン	673271			
		ビターグレイン	805870			
		ウォールナット	673288			
		ダークマホガニー	673295			
	LTエキストラシングルブラケット（1コ入） 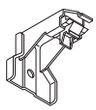	プレーンホワイト	806259	340	1コ	340
		アッシュグレイン	806266			
		ナチュラルグレイン	806273			
		オーク NEW	899435			
		ライトグレイン	806280			
		マイルドグレイン	806297			
		ビターグレイン	805894			
		ウォールナット	806303			
		ダークマホガニー	806310			
	ダブルブラケット（1コ入） 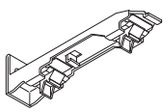	プレーンホワイト	631455	410	1コ	410
		アッシュグレイン	800882			
		ナチュラルグレイン	588810			
		オーク NEW	899282			
		ライトグレイン	631462			
		マイルドグレイン	631479			
		ビターグレイン	805863			
		ウォールナット	562988			
		ダークマホガニー	563008			
	LTダブルブラケット（1コ入） 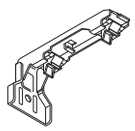	プレーンホワイト	787770	410	1コ	410
		アッシュグレイン	800912			
		ナチュラルグレイン	787787			
		オーク NEW	899275			
		ライトグレイン	787794			
		マイルドグレイン	787817			
		ビターグレイン	805900			
		ウォールナット	787824			
		ダークマホガニー	787831			
	NTダブルブラケット（1コ入） 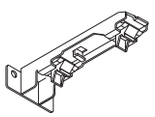	プレーンホワイト	806402	480	1コ	480
		アッシュグレイン	806419			
		ナチュラルグレイン	806426			
		オーク NEW	899398			
		ライトグレイン	806433			
		マイルドグレイン	806525			
		ビターグレイン	805917			
		ウォールナット	806532			
		ダークマホガニー	806549			
	天井付ダブルブラケット（1コ入） 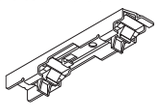 ※キャップストップAにはご使用いただけません。	プレーンホワイト	631516	460	1コ	460
		アッシュグレイン	800936			
		ナチュラルグレイン	589022			
		オーク NEW	899381			
		ライトグレイン	631523			
		マイルドグレイン	631530			
		ビターグレイン	805931			
		ウォールナット	589039			
		ダークマホガニー	589046			
その他の部品	中間ストップ 使い方はP.196をご覧ください。 	—	806587	200	20コ	4,000
	カーテンストッパー 使い方はP.196をご覧ください。 	—	529158	540	20コ	10,800
	キャップ一体型リターン金具N（1コ入） 使い方はP.545をご覧ください。 	共通	786933	100	1コ	100
	マルチブロック（1コ入） 使い方はP.196をご覧ください。 	—	806617	250	1コ	250

※レガートプリモホワイトグレインにはネクスティプレーンホワイト部品をご使用ください。

NEW モノ16
NEW グレイス ブライト16
ノルディ25
ウッディ レジオス25
ウッディ28
ラグレス33
ローレット 木目25
グレイス ノーヴァ19
グレイス フィーノ19
ヴィンクス22
ヴィンクス シェルフ
NEW ルブラン22
クラスト19
コルーナⅡ
コルティナ
フィット アーキ
レガート シリーズ特長
レガート グラン
NEW レガート スクエア
NEW レガート プリモ
NEW レガート

レガートプリモ

レール カット レールカットにつきましては P.591 をご覧ください。

価格

窓サイズ3m以上 対応可能

※レール長さ4.04m以上はジョイント仕様になります

レガートプリモ レール

位：円（税別）

商品名（サイズ） / カラー	レール							
	1.13m		2.03m		3.03m		4.03m	
	JANコード	価格	JANコード	価格	JANコード	価格	JANコード	価格
ホワイトグレイン	773704	3,500	668338	6,200	668345	9,200	773711	12,300
アッシュグレイン	801964		801971		801988		801995	
ナチュラルグレイン	773728		668352		668369		773735	
オーク NEW	891637		891644		891651		891675	
ライトグレイン	773742		755014		755021		773759	
マイルドグレイン	802329		802336		802343		802350	
ビターグレイン	814711		814728		814735		814742	
ウォールナット	773766		668376		668383		773773	
ダークマホガニー	773780		668390		668406		773797	

レガートプリモ カバートップⅡ

単位：円（税別）

商品名（サイズ） / カラー	カバートップⅡ				別製作レール ※1
	2.00m用		3.00m用		m当たり
	JANコード	価格	JANコード	価格	価格
ホワイト	807126	4,900	807188	7,100	3,200
ライト	807133		807195		
ミディアム	820644		820668		
ダーク	807140		807201		

セット内容/カバートップⅡ2.00m用＝1.98m1枚、3.00m用＝3.01m1枚、カバートップキャップⅡ1組、カバートップ固定クリップⅡ 2.00m用＝3コ、3.00m用＝5コ

※1　別製作レールの長さ限界は3.01mとなります。

※別製作レールの発注寸法およびカット寸法は、レガートプリモレールを基準寸法として、カバートップⅡを30mm短く、メタルRセットの場合50mm短く発注もしくはカットしてください。

※ジョイントする場合はカバートップⅡジョイントを別途手配してください。

セット内レール長さ　（　）内はメタルRセットの場合

セットサイズ	レガートプリモレール	ネクスティレール	カバートップⅡ
1.10m	1.13m	1.10m	–
2.00m	2.03m(1.97m)	2.00m	1.98m
3.00m	3.03m(2.97m)	3.00m	3.01m

※メタルRセットの場合、レガートプリモレールはネクスティレールよりも30mm短く、カバートップはレガートプリモレールよりも50mm短くカットしてください。

レールの寸法関係図（メタルRキャップの場合）

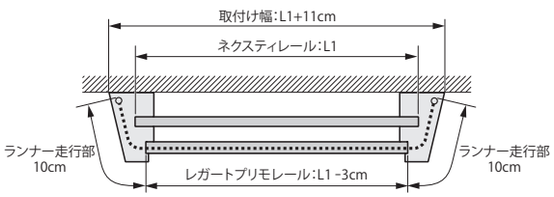

ブラケット取付間隔とカーテン許容荷重

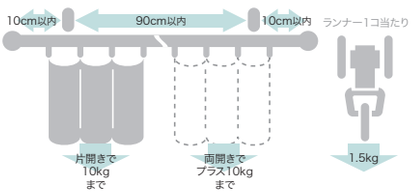

※メタルRキャップ部分の許容荷重は5kgです。

製品と仕上げ

部品名		素材	仕上げ
レール		アルミニウム合金押出形材 オレフィン系樹脂皮膜フィルムラッピング	ホワイトグレイン/アッシュグレイン/ナチュラルグレイン/オーク/ライトグレイン/マイルドグレイン/ビターグレイン/ウォールナット/ダークマホガニー
キャップ A・B・M		ABS樹脂、天然木	
キャップ C		ABS樹脂	パールベージュ
メタルキャップ R		ABS樹脂、スチール	
ブラケット	本体	スチール	—
	ツメ	アセタール樹脂	
ランナー	プレート	硬質ポリエチレン	—
	ホイール	ポリエステルエラストマー	
	ダエンリング	ステンレス	
カバートップⅡ	本体	ポリスチレン樹脂	ホワイト/ライト/ミディアム/ダーク
	キャップ	硬質ポリエチレン	
	ジョイント	硬質ポリエチレン	
	クリップ	アセタール樹脂	—

取付寸法図（単位：mm）※ドレープ・レース側ともにAフック仕様となります。

● 正面付

エキストラシングルブラケット付（ブラケット幅＝18mm）

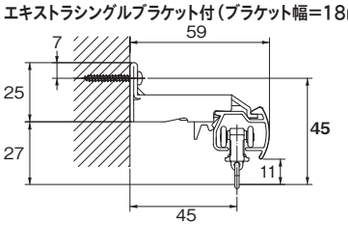

LTエキストラシングルブラケット仕様（ブラケット幅＝35mm）

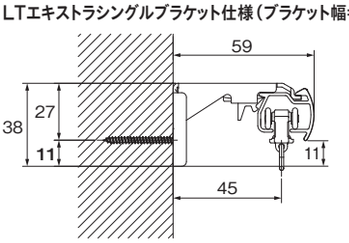

ダブルブラケット付（ブラケット幅＝18mm）

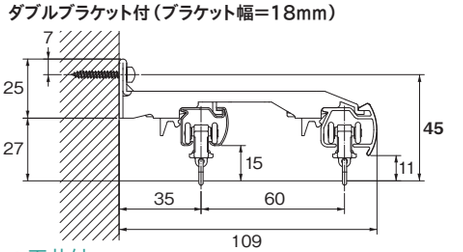

● 天井付

LTダブルブラケット付（ブラケット幅＝35mm）

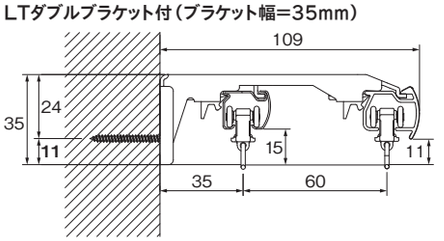

NTダブルブラケット付（ブラケット幅＝44mm）

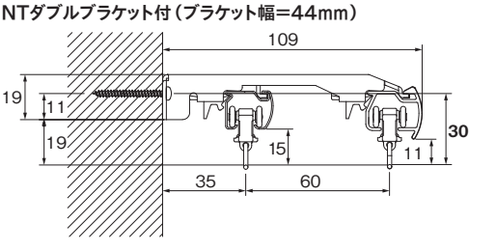

天井付ダブルブラケット付（ブラケット幅＝19mm）

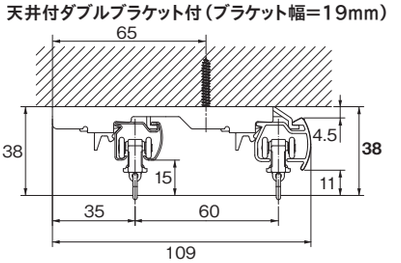

※キャップストップAは使用できません。

2.73m以上のカーテンレール類（ピクチャーレール含む）・別製作カーブレールにつきましては、特別配送費がかかります。

キャップ寸法図／取付寸法図（単位：mm）

●キャップ

キャップストップA

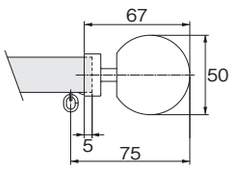

キャップストップB

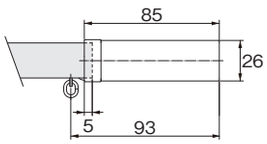

キャップストップC

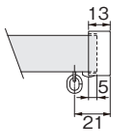

キャップストップM（シングル）

正面図

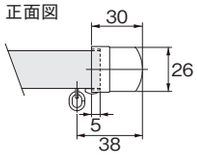

側面図

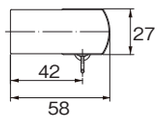

キャップストップM（ダブル）

正面図

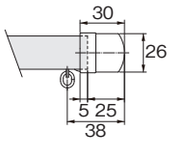

側面図

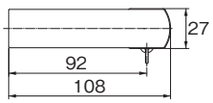

メタルキャップストップ R

正面図

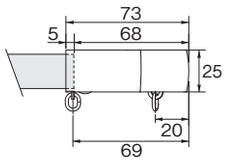

●メタルキャップストップR納まり図

側面図

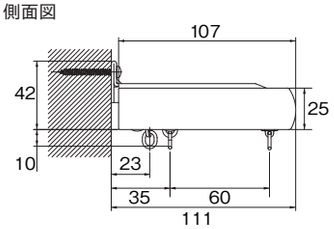

※メタルキャップストップRを使用する場合、ネクスティレールはレガートプリモレールより30mm長くカットしてください。
※メタルキャップストップR部分のカーテン許容荷重は5kgです。

下面図

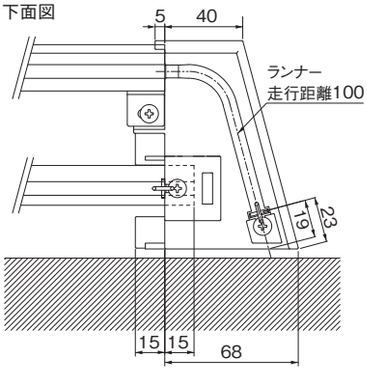

●キャップストップM 納まり図

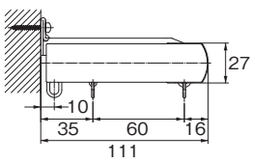

※キャップストップM（ダブル）を使用する場合、ネクスティレールはレガートプリモレールより30mm短くカットしてください。

カバートップⅡセット平面図

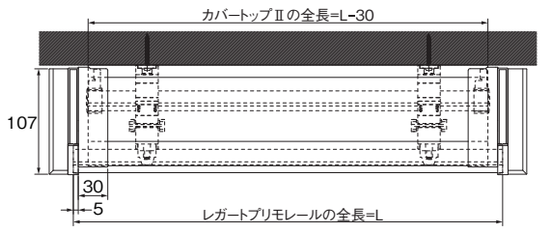

カバートップⅡをジョイントで使用する場合のカット寸法＝（L÷2）−20mm

カバートップⅡセット側面図

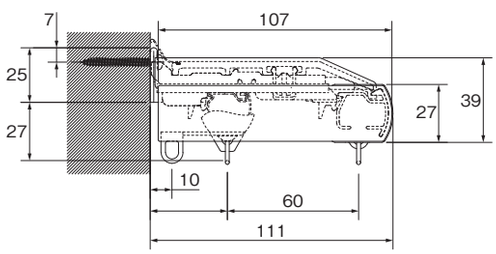

メタルR セット平面図

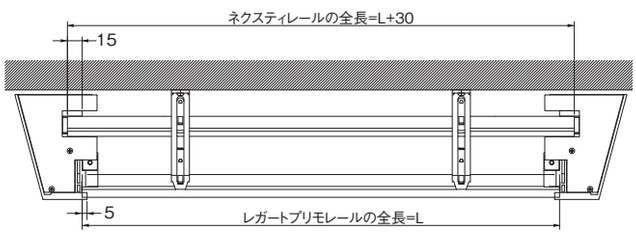

メタルR セット側面図

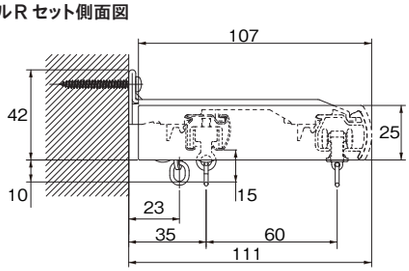

メタルR カバートップⅡセット平面図

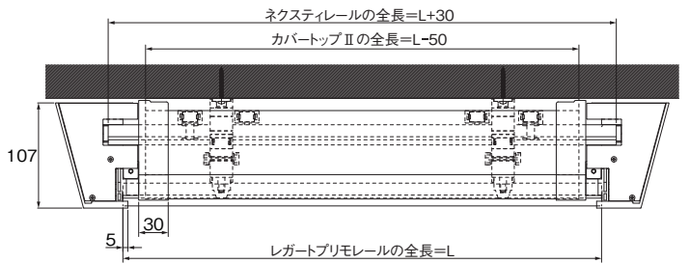

カバートップⅡをジョイントで使用する場合のカット寸法＝（L÷2）−30mm

メタルR カバートップⅡセット側面図

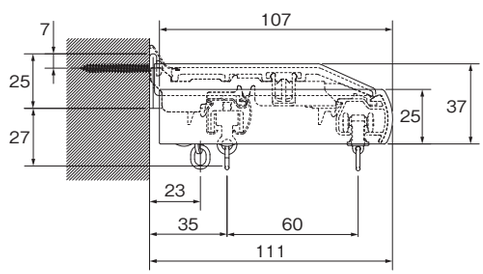

マルチブロックを使用する場合の取付寸法図は、P.543をご覧ください。

NEW モノ16
NEW グレイス ブライト16
ノルディ25
ウッディ レジオス25
ウッディ28
ラグレス33
ローレット 木目25
グレイス ノーヴァ19
グレイス フィーノ19
ヴィンクス22
ヴィンクス シェルフ
NEW ルブラン22
クラスト19
コルーナⅡ
コルティナ
フィット アーキ
レガート シリーズ特長
レガート グラン
NEW レガート スクエア
NEW レガート プリモ
NEW レガート

LEGATO

レガート NEW COLOR

※キャップストップ
A、B、Eを除く

ふさかけ付 | 天井付 対応可能 | 窓サイズ 3m以上 対応可能

レール カット レールカットにつきましては P.591 をご覧ください。

インテリア性と機能性を兼ね備えた木目調レール



参考見積例　2.00m基準

単位：円（税別）

キャップ	カラー	シングル正面付	ダブル正面付	ダブル天井付	カバートップⅡダブル正面付
A B E	ホワイトグレイン アッシュグレイン ナチュラルグレイン	11,400	14,800	–	–
M	オーク ライトグレイン	11,400	14,800	15,500	19,500
メタルA	マイルドグレイン	11,700	15,200	–	–
メタルM	ビターグレイン ウォールナット	12,800	16,100	17,000	21,000
メタルR	ダークマホガニー	–	17,200	–	22,100

使用部品　シングル付：レガートシングルセットと同じです。
ダブル付　：レガートダブルセットと同じです。

カラーラインナップ


ホワイトグレイン


アッシュグレイン


ナチュラルグレイン


オーク NEW


ライトグレイン


マイルドグレイン


ビターグレイン


ウォールナット


ダークマホガニー



カーテンレール／アッシュグレイン　M キャップ



カーテンレール／ウォールナット　メタル R キャップ

NEW モノ16
NEW グレイス ブライト16
ノルディ25
ウッディ レジオス25
ウッディ28
ラグレス33
ローレット 木目25
グレイス ノーヴァ19
グレイス フィーノ19
ヴィンクス22
ヴィンクス シェルフ
NEW ルブラン22
クラスト19
コルーナⅡ
コルティナ
フィット アーキ
レガート シリーズ特長
レガート グラン
NEW レガート スクエア
NEW レガート プリモ
NEW レガート

レガート

ラインナップ

A キャップ

ホワイトグレイン



アッシュグレイン



ナチュラルグレイン



オーク NEW



ライトグレイン



マイルドグレイン



ビターグレイン



ウォールナット



ダークマホガニー



B キャップ

ホワイトグレイン



アッシュグレイン



ナチュラルグレイン



オーク NEW

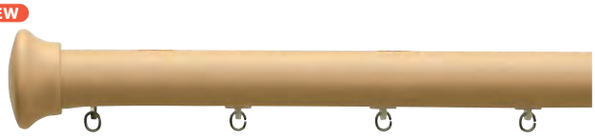

ライトグレイン



マイルドグレイン



ビターグレイン



ウォールナット



ダークマホガニー



コーディネートアクセサリー

ふさかけ付 ＋ カーテンレールとフォレスタAがセットになったふさかけ付セットをご用意しています。



ホワイトグレイン　アッシュグレイン　ナチュラルグレイン　オーク NEW　ライトグレイン　マイルドグレイン　ビターグレイン　ウォールナット　ダークマホガニー

ふさかけフォレスタA
（870円／コ）

詳細 P.273

E キャップ

ホワイトグレイン



アッシュグレイン



ナチュラルグレイン

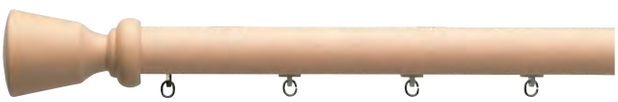

オーク NEW



ライトグレイン



マイルドグレイン



ビターグレイン



ウォールナット



ダークマホガニー



M キャップ（シングル）

ホワイトグレイン



アッシュグレイン



ナチュラルグレイン



オーク NEW



ライトグレイン



マイルドグレイン



ビターグレイン



ウォールナット



ダークマホガニー



※キャップA・B・E・Mは天然木を使用しているため、色が多少異なる場合があります。

コーディネートアクセサリー



アイボリー　ベージュ　モカ　ブラウン　モーヴ　ゴールド　チャコール　モスグリーン

タッセル BWC60（3,000 円／本） 詳細 P.295

NEW モノ16
NEW グレイス ブライト16
ノルディ25
ウッディ レジオス25
ウッディ28
ラグレス33
ローレット 木目25
グレイス ノーヴァ19
グレイス フィーノ19
ヴィンクス22
ヴィンクス シェルフ
NEW ルブラン22
クラスト19
コルーナⅡ
コルティナ
フィット アーキ
レガート シリーズ特長
レガート グラン
NEW レガート スクエア
NEW レガート プリモ
NEW レガート

レガート

ラインナップ

メタル A キャップ

ホワイトグレイン



アッシュグレイン



ナチュラルグレイン



オーク NEW



ライトグレイン



マイルドグレイン



ビターグレイン



ウォールナット



ダークマホガニー



メタル M キャップ

ホワイトグレイン



アッシュグレイン



ナチュラルグレイン



オーク NEW



ライトグレイン



マイルドグレイン



ビターグレイン



ウォールナット



ダークマホガニー



レール断面図（単位：mm）

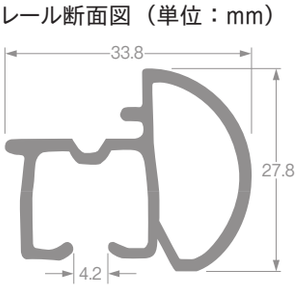

M キャップ（ダブル）

ホワイトグレイン



アッシュグレイン



ナチュラルグレイン



オーク NEW



ライトグレイン



マイルドグレイン



ビターグレイン



ウォールナット



ダークマホガニー



メタル R キャップ（ダブルのみ）

ホワイトグレイン



アッシュグレイン



ナチュラルグレイン



オーク NEW



ライトグレイン



マイルドグレイン



ビターグレイン



ウォールナット



ダークマホガニー



※キャップMは天然木を使用しているため、色が多少異なる場合があります。

エリートダブルセット／カバートップⅡセット カラー対応表

レガート	エリート	カバートップ
ホワイトグレイン	ホワイトグレイン	ホワイト
アッシュグレイン	アッシュグレイン	ライト
ナチュラルグレイン	ナチュラルグレイン	
オーク	オーク	
ライトグレイン	ライトグレイン	ミディアム
マイルドグレイン	マイルドグレイン	
ビターグレイン	ビターグレイン	ライト
ウォールナット	Nウォールナット	ダーク
ダークマホガニー	Nダークマホガニー	

ダブルセット

マイルドグレイン エリートダブル A セット



マイルドグレイン エリートダブル M セット



NEW モノ16
NEW グレイス ブライト16
ノルディ25
ウッディ レジオス25
ウッディ28
ラグレス33
ローレット 木目25
グレイス ノーヴァ19
グレイス フィーノ19
ヴィンクス22
ヴィンクス シェルフ
NEW ルブラン22
クラスト19
コルーナⅡ
コルティナ
フィット アーキ
レガート シリーズ特長
レガート グラン
NEW レガート スクエア
NEW レガート プリモ
NEW レガート

省エネ 遮光 カバートップⅡ OPTION

窓サイズ3m以上対応可能

光漏れを抑え、省エネ効果を高める

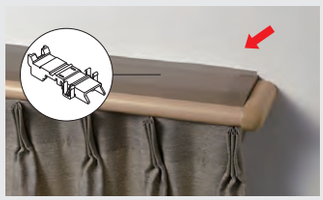

固定クリップで簡単に取付けできます。

カバートップカラー



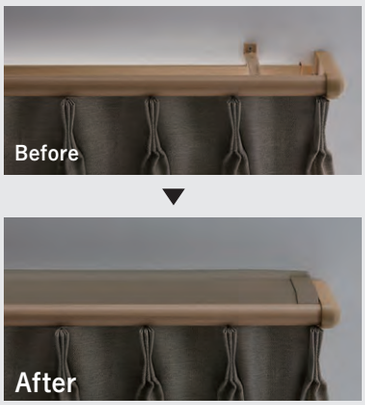

※完全遮光の効果はありません

- カーテンレール上部にカバートップⅡを取付けることで、レール上部からの空気の流出を抑え、省エネ効果を高めます。すでに取付け済みのレガートダブルMセットに後付けできます。
- ブラケットに固定クリップを取付け、カバートップをレールの上に乗せるだけで、簡単に取付けできます。
- カバートップキャップの位置を調整し、両サイドからの細かな光漏れを抑えます。
- リターンカーテンと組み合わせることでサイドからの光漏れを抑え、より効果を発揮します。
- カバートップⅡジョイントを使って、3.00m以上も対応することができます。
- 省エネデータ 詳細 ▶ P.564



カバートップはジョイントして使用することができます。

省エネ メタルRキャップ（特許登録済）

「リターン」縫製をしなくても遮蔽性アップ・たたみ代軽減





■カーテンの納まりを小さくすることができます

キャップ部にドレープカーテンのたたみ代を納めることができるので、開口部をより大きくとることができます。



リターン縫製をしなくても遮蔽性や省エネ性を高めるキャップです。
リターン金具、リターン縫製は不要です。

※カーテンの両端部を美しく納めるため、ピッチキープチェーン（75mm）を同梱しております。任意でお使いください。
※メタル R キャップ部分はマグネットランナー（片マグネットランナー）は通過しません。

意匠 Mキャップ

リターンを考慮したデザインのMキャップ

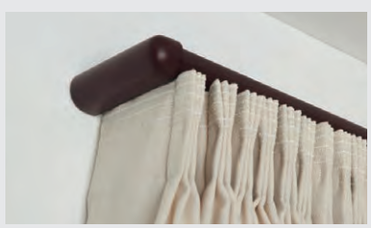

付属のリターン金具でサイドからの光漏れを抑えます。リターンカーテンも省エネ効果を高めます。

意匠 リターンマグネット OPTION

リターンカーテンにはさらにリターンマグネットで光漏れ抑制

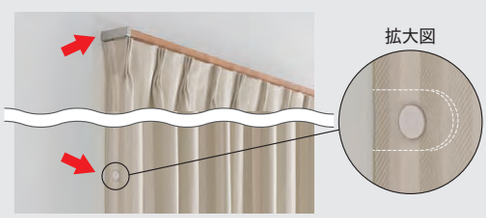

リターンマグネットを取付けることで、カーテンを壁面にピッタリ納めることができます。リターンカーテンの意匠性・遮蔽性が向上します。

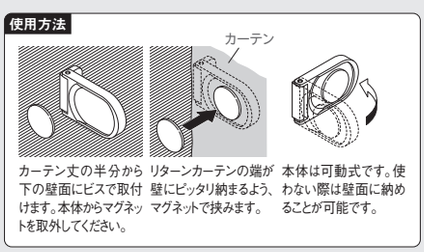

詳細 ▶ P.280 リターンマグネット

利便性 マルチブロック（特許登録済） OPTION

詳細 詳しくはP.540をご覧ください。

カーテンとウインドウトリートメントを手軽にトータルコーディネート

マルチブロックなら、カーテンレールのブラケットにウインドウトリートメントのブラケットを取付けできるので、壁に開ける穴も最小でOK。窓まわりのコーディネートの幅が広がります。





マルチブロック対応機種

- ローマンシェード
- プリーツスクリーン
- アルミブラインド

■マルチブロックの取付方法

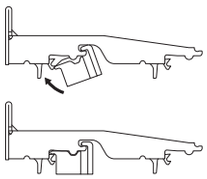

1. カーテンレールのレース側にマルチブロックを取付けます。

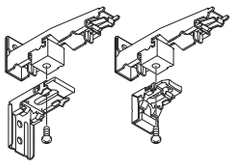

2. ウインドウトリートメントのブラケットを下から付属のネジで固定します。

利便性 中間ストップ OPTION

カーテンをお好みの位置で止めて、自由にスタイリング



中間ストップを取付ければ、1本のレールでカーテンを好みの位置に固定できます。連窓もレール1本できれいな納まり。カーテンをお好みの場所で固定できます。

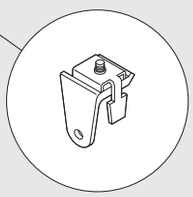

施工 カーブ対応

入隅カーブ可能



カーブレールを使用すると、1枚の生地でコーナー窓を飾れます。カーブは入隅用のみです。

施工の幅が広がる

エリートブラケットが使えるので、さまざまな取付け方ができます。

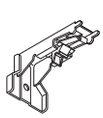

エリート用
LT エキストラシングルブラケット

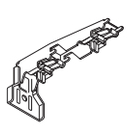

エリート用
LT ダブルブラケット

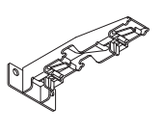

エリート用
NT ダブルブラケット

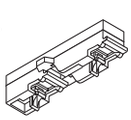

レガート用
天井付ダブルブラケット

詳細 ▶ P.224

操作性 快適なカーテン操作

エリートランナー使用



走行性に優れた車式ランナーの採用により、 重い素材のカーテンもスムースに開閉できます。

NEW モノ16
NEW グレイス ブライト16
ノルディ25
ウッディ レジオス25
ウッディ28
ラグレス33
ローレット 木目25
グレイス ノーヴァ19
グレイス フィーノ19
ヴィンクス22
ヴィンクス シェルフ
NEW ルブラン22
クラスト19
コルーナII
コルティナ
フィット アーキ
レガート シリーズ特長
レガート グラン
NEW レガート スクエア
NEW レガート プリモ
NEW レガート

価格 ふさかけ付 ＋

レール カット レールカットにつきましては P.591 をご覧ください。

シングル ふさかけ付セット

レガート ふさかけ付 シングル正面付　Aセット・Bセット・Eセット・Mセット

箱詰数量/1セット　単位：円（税別）

シングル正面付 ＋ ふさかけ

サイズ	カラー	セットふさかけ フォレスタA	Aセット JANコード	Bセット JANコード	Eセット JANコード	Mセット JANコード	価格	セット内容
1.10m	ホワイトグレイン	ホワイトグレイン	829999	830476	830957	831442	9,740	●レガートレール 1.10m=1.13m1本 2.00m=2.03m1本 3.00m=3.03m1本 ●レガートキャップストップ（左・右）1組 ●エリートエキストラシングルブラケット 1.10m=2コ 2.00m=3コ 3.00m=5コ ●エリートランナー 1.10m=10コ 2.00m=20コ 3.00m=32コ ●エリートマグネットランナー1組 ●キャップ一体型リターン金具N2コ（Mセットのみ） ●取付ネジ（ナベφ3.5×25） ●ふさかけ2コ
	アッシュグレイン	アッシュグレイン	830056	830537	831015	831503		
	ナチュラルグレイン	ナチュラルグレイン	830117	830599	831077	831565		
	オーク NEW	オーク NEW	894942	894973	895000	895031		
	ライトグレイン	ライトグレイン	830179	830650	831138	831626		
	マイルドグレイン	マイルドグレイン	830230	830711	831190	831688		
	ビターグレイン	ビターグレイン	830292	830773	831268	831749		
	ウォールナット	ウォールナット	830353	830834	831329	831800		
	ダークマホガニー	ダークマホガニー	830414	830896	831381	831862		
2.00m	ホワイトグレイン	ホワイトグレイン	830001	830483	830964	831459	13,140	
	アッシュグレイン	アッシュグレイン	830063	830544	831022	831510		
	ナチュラルグレイン	ナチュラルグレイン	830124	830605	831084	831572		
	オーク NEW	オーク NEW	894959	894980	895017	895048		
	ライトグレイン	ライトグレイン	830186	830667	831145	831633		
	マイルドグレイン	マイルドグレイン	830247	830728	831206	831695		
	ビターグレイン	ビターグレイン	830308	830780	831275	831756		
	ウォールナット	ウォールナット	830360	830841	831336	831817		
	ダークマホガニー	ダークマホガニー	830421	830902	831398	831879		
3.00m	ホワイトグレイン	ホワイトグレイン	830018	830490	830971	831466	17,340	
	アッシュグレイン	アッシュグレイン	830070	830551	831039	831527		
	ナチュラルグレイン	ナチュラルグレイン	830131	830612	831091	831589		
	オーク NEW	オーク NEW	894966	894997	895024	895055		
	ライトグレイン	ライトグレイン	830193	830674	831152	831640		
	マイルドグレイン	マイルドグレイン	830254	830735	831213	831701		
	ビターグレイン	ビターグレイン	830315	830797	831282	831763		
	ウォールナット	ウォールナット	830377	830858	831343	831824		
	ダークマホガニー	ダークマホガニー	830438	830919	831404	831886		

レガート ふさかけ付 シングル正面付　メタルAセット・メタルMセット

箱詰数量/1セット　単位：円（税別）

シングル正面付 ＋ ふさかけ

サイズ	カラー	セットふさかけ フォレスタA	メタルAセット JANコード	メタルAセット 価格	メタルMセット JANコード	メタルMセット 価格	セット内容
1.10m	ホワイトグレイン	ホワイトグレイン	831923	10,140	832722	11,240	●レガートレール 1.10m=1.13m1本 2.00m=2.03m1本 3.00m=3.03m1本 ●レガートキャップストップ（左・右）1組 ●エリートエキストラシングルブラケット 1.10m=2コ 2.00m=3コ 3.00m=5コ ●エリートランナー 1.10m=10コ 2.00m=20コ 3.00m=32コ ●エリートマグネットランナー1組 ●キャップ一体型リターン金具N2コ（Mセットのみ） ●取付ネジ（ナベφ3.5×25） ●ふさかけ2コ
	アッシュグレイン	アッシュグレイン	831985		832784		
	ナチュラルグレイン	ナチュラルグレイン	832043		832845		
	オーク NEW	オーク NEW	895062		895093		
	ライトグレイン	ライトグレイン	832104		832906		
	マイルドグレイン	マイルドグレイン	832166		832968		
	ビターグレイン	ビターグレイン	832548		833026		
	ウォールナット	ウォールナット	832609		833088		
	ダークマホガニー	ダークマホガニー	832661		833149		
2.00m	ホワイトグレイン	ホワイトグレイン	831930	13,440	832739	14,540	
	アッシュグレイン	アッシュグレイン	831992		832791		
	ナチュラルグレイン	ナチュラルグレイン	832050		832852		
	オーク NEW	オーク NEW	895079		895109		
	ライトグレイン	ライトグレイン	832111		832913		
	マイルドグレイン	マイルドグレイン	832173		832975		
	ビターグレイン	ビターグレイン	832555		833033		
	ウォールナット	ウォールナット	832616		833095		
	ダークマホガニー	ダークマホガニー	832678		833156		
3.00m	ホワイトグレイン	ホワイトグレイン	831947	17,540	832746	18,640	
	アッシュグレイン	アッシュグレイン	832005		832807		
	ナチュラルグレイン	ナチュラルグレイン	832067		832869		
	オーク NEW	オーク NEW	895086		895116		
	ライトグレイン	ライトグレイン	832128		832920		
	マイルドグレイン	マイルドグレイン	832180		832982		
	ビターグレイン	ビターグレイン	832562		833040		
	ウォールナット	ウォールナット	832623		833101		
	ダークマホガニー	ダークマホガニー	832685		833163		

2.73m以上のカーテンレール類（ピクチャーレール含む）・別製作カーブレールにつきましては、特別配送費がかかります。

価格 ふさかけ付 ＋

レール カット レールカットにつきましては P.591 をご覧ください。

ダブル ふさかけ付セット

レガート ふさかけ付 ダブル正面付　Aセット・Bセット・Eセット・Mセット

箱詰数量/1セット　単位：円（税別）

ダブル正面付 ＋ ふさかけ

サイズ	カラー	セットふさかけ フォレスタA	Aセット	Bセット	Eセット	Mセット	価格	セット内容
			JANコード					
1.10m	ホワイトグレイン	ホワイトグレイン	830025	830506	830988	831473	12,040	●レガートレール 1.10m=1.13m1本 2.00m=2.03m1本 3.00m=3.03m1本 ●レガートキャップストップ（左・右）1組 ●エリートランナー 1.10m=20コ　2.00m=38コ 3.00m=60コ ●エリートマグネットランナー2組 ●エリートダブルブラケット 1.10m=2コ　2.00m=3コ 3.00m=5コ ●エリートレール 1.10m=1.10m 2.00m=2.00m 3.00m=3.00m ●エリートキャップストップ2コ ●キャップ一体型リターン金具N2コ （Mセットのみ） ●取付ネジ（ナベφ3.5×25） ●ふさかけ2コ
	アッシュグレイン	アッシュグレイン	830087	830568	831046	831534		
	ナチュラルグレイン	ナチュラルグレイン	830148	830629	831107	831596		
	オーク NEW	オーク NEW	895123	895154	895185	895215		
	ライトグレイン	ライトグレイン	830209	830681	831169	831657		
	マイルドグレイン	マイルドグレイン	830261	830742	831237	831718		
	ビターグレイン	ビターグレイン	830322	830803	831299	831770		
	ウォールナット	ウォールナット	830384	830865	831350	831831		
	ダークマホガニー	ダークマホガニー	830445	830926	831411	831893		
2.00m	ホワイトグレイン	ホワイトグレイン	830032	830513	830995	831480	16,540	
	アッシュグレイン	アッシュグレイン	830094	830575	831053	831541		
	ナチュラルグレイン	ナチュラルグレイン	830155	830636	831114	831602		
	オーク NEW	オーク NEW	895130	895161	895192	895222		
	ライトグレイン	ライトグレイン	830216	830698	831176	831664		
	マイルドグレイン	マイルドグレイン	830278	830759	831244	831725		
	ビターグレイン	ビターグレイン	830339	830810	831305	831787		
	ウォールナット	ウォールナット	830391	830872	831367	831848		
	ダークマホガニー	ダークマホガニー	830452	830933	831428	831909		
3.00m	ホワイトグレイン	ホワイトグレイン	830049	830520	831008	831497	22,140	
	アッシュグレイン	アッシュグレイン	830100	830582	831060	831558		
	ナチュラルグレイン	ナチュラルグレイン	830162	830643	831121	831619		
	オーク NEW	オーク NEW	895147	895178	895208	895239		
	ライトグレイン	ライトグレイン	830223	830704	831183	831671		
	マイルドグレイン	マイルドグレイン	830285	830766	831251	831732		
	ビターグレイン	ビターグレイン	830346	830827	831312	831794		
	ウォールナット	ウォールナット	830407	830889	831374	831855		
	ダークマホガニー	ダークマホガニー	830469	830940	831435	831916		

レガート ふさかけ付 ダブル正面付　メタルAセット・メタルMセット

箱詰数量/1セット　単位：円（税別）

ダブル正面付 ＋ ふさかけ

サイズ	カラー	セットふさかけ フォレスタA	メタルAセット		メタルMセット		セット内容
			JANコード	価格	JANコード	価格	
1.10m	ホワイトグレイン	ホワイトグレイン	831954	12,440	832753	13,540	●レガートレール 1.10m=1.13m1本 2.00m=2.03m1本 3.00m=3.03m1本 ●レガートキャップストップ（左・右）1組 ●エリートダブルブラケット 1.10m=2コ 2.00m=3コ 3.00m=5コ ●エリートランナー 1.10m=20コ　2.00m=38コ 3.00m=60コ ●エリートマグネットランナー2組 ●エリートレール 1.10m=1.10m1本　2.00m=2.00m1本 3.00m=3.00m1本 ●エリートキャップストップ2コ ●キャップ一体型リターン金具N2コ （Mセットのみ） ●取付ネジ（ナベφ3.5×25） ●ふさかけ2コ
	アッシュグレイン	アッシュグレイン	832012		832814		
	ナチュラルグレイン	ナチュラルグレイン	832074		832876		
	オーク NEW	オーク NEW	895246		895277		
	ライトグレイン	ライトグレイン	832135		832937		
	マイルドグレイン	マイルドグレイン	832197		832999		
	ビターグレイン	ビターグレイン	832579		833057		
	ウォールナット	ウォールナット	832630		833118		
	ダークマホガニー	ダークマホガニー	832692		833170		
2.00m	ホワイトグレイン	ホワイトグレイン	831961	16,940	832760	17,840	
	アッシュグレイン	アッシュグレイン	832029		832821		
	ナチュラルグレイン	ナチュラルグレイン	832081		832883		
	オーク NEW	オーク NEW	895253		895284		
	ライトグレイン	ライトグレイン	832142		832944		
	マイルドグレイン	マイルドグレイン	832203		833002		
	ビターグレイン	ビターグレイン	832586		833064		
	ウォールナット	ウォールナット	832647		833125		
	ダークマホガニー	ダークマホガニー	832708		833187		
3.00m	ホワイトグレイン	ホワイトグレイン	831978	22,540	832777	23,440	
	アッシュグレイン	アッシュグレイン	832036		832838		
	ナチュラルグレイン	ナチュラルグレイン	832098		832890		
	オーク NEW	オーク NEW	895260		895291		
	ライトグレイン	ライトグレイン	832159		832951		
	マイルドグレイン	マイルドグレイン	832210		833019		
	ビターグレイン	ビターグレイン	832593		833071		
	ウォールナット	ウォールナット	832654		833132		
	ダークマホガニー	ダークマホガニー	832715		833194		

※エリートレールはウォールナットの場合Nウォールナット、ダークマホガニーの場合Nダークマホガニーとなります。

2.73m以上のカーテンレール類（ピクチャーレール含む）・別製作カーブレールにつきましては、特別配送費がかかります。

NEW モノ16
NEW グレイス ブライト16
ノルディ25
ウッディ レジオス25
ウッディ28
ラグレス33
ローレット 木目25
グレイス ノーヴァ19
グレイス フィーノ19
ヴィンクス22
ヴィンクス シェルフ
NEW ルブラン22
クラスト19
コルーナII
コルティナ
フィット アーキ
レガート シリーズ特長
レガート グラン
NEW レガート スクエア
NEW レガート プリモ
NEW レガート

レール カット レールカットにつきましては P.591 をご覧ください。

価格 ふさかけ付 ＋

ダブル ふさかけ付セット

レガート ふさかけ付 ダブル正面付　メタルRセット

箱詰数量/1セット　単位：円（税別）

ダブル正面付 ＋ ふさかけ

サイズ	カラー	セットふさかけ フォレスタA	メタルRセット JANコード	メタルRセット 価格	セット内容
2.00m	ホワイトグレイン	ホワイトグレイン	833200	18,940	●レガートレール 2.00m=1.97m1本　3.00m=2.97m1本 ●レガートキャップストップR（左・右）1組 ●エリートダブルブラケット 2.00m=3コ　3.00m=5コ ●エリートランナー 2.00m=38コ　3.00m=60コ ●エリートマグネットランナー2組 ●エリートレール 2.00m=2.00m1本　3.00m=3.00m1本 ●ピッチキープチェーン2本 ●カーテンストッパー2コ ●取付ネジ（ナベφ3.5×25） ●ふさかけ2コ
	アッシュグレイン	アッシュグレイン	833224		
	ナチュラルグレイン	ナチュラルグレイン	833248		
	オーク NEW	オーク NEW	895307		
	ライトグレイン	ライトグレイン	833262		
	マイルドグレイン	マイルドグレイン	833286		
	ビターグレイン	ビターグレイン	833309		
	ウォールナット	ウォールナット	833323		
	ダークマホガニー	ダークマホガニー	833347		
3.00m	ホワイトグレイン	ホワイトグレイン	833217	24,540	
	アッシュグレイン	アッシュグレイン	833231		
	ナチュラルグレイン	ナチュラルグレイン	833255		
	オーク NEW	オーク NEW	895314		
	ライトグレイン	ライトグレイン	833279		
	マイルドグレイン	マイルドグレイン	833293		
	ビターグレイン	ビターグレイン	833316		
	ウォールナット	ウォールナット	833330		
	ダークマホガニー	ダークマホガニー	833354		

レガート ふさかけ付 ダブル天井付　Mセット・メタルMセット

箱詰数量/1セット　単位：円（税別）

ダブル天井付 ＋ ふさかけ

サイズ	カラー	セットふさかけ フォレスタA	Mセット JANコード	Mセット 価格	メタルMセット JANコード	メタルMセット 価格	セット内容
2.00m	ホワイトグレイン	ホワイトグレイン	833361	17,240	833521	18,740	●レガートレール 2.00m=2.03m1本　3.00m=3.03m1本 ●レガートキャップストップ（左・右）1組 ●レガート天井付ダブルブラケット 2.00m=3コ　3.00m=5コ ●エリートランナー 2.00m=38コ　3.00m=60コ ●エリートマグネットランナー2組 ●エリートレール 2.00m=2.00m1本　3.00m=3.00m1本 ●エリートキャップストップ2コ ●キャップ一体型リターン金具N2コ ●取付ネジ（ナベφ3.5×50） ●ふさかけ2コ
	アッシュグレイン	アッシュグレイン	833385		833545		
	ナチュラルグレイン	ナチュラルグレイン	833408		833569		
	オーク NEW	オーク NEW	895321		895406		
	ライトグレイン	ライトグレイン	833422		833583		
	マイルドグレイン	マイルドグレイン	833446		833606		
	ビターグレイン	ビターグレイン	833460		833620		
	ウォールナット	ウォールナット	833484		833644		
	ダークマホガニー	ダークマホガニー	833507		833668		
3.00m	ホワイトグレイン	ホワイトグレイン	833378	23,440	833538	24,940	
	アッシュグレイン	アッシュグレイン	833392		833552		
	ナチュラルグレイン	ナチュラルグレイン	833415		833576		
	オーク NEW	オーク NEW	895338		895413		
	ライトグレイン	ライトグレイン	833439		833590		
	マイルドグレイン	マイルドグレイン	833453		833613		
	ビターグレイン	ビターグレイン	833477		833637		
	ウォールナット	ウォールナット	833491		833651		
	ダークマホガニー	ダークマホガニー	833514		833675		

※エリートレールはウォールナットの場合Nウォールナット、ダークマホガニーの場合Nダークマホガニーとなります。

2.73m以上のカーテンレール類（ピクチャーレール含む）・別製作カーブレールにつきましては、特別配送費がかかります。

価格 ふさかけ付 ＋

レール カット レールカットにつきましては P.591 をご覧ください。

ダブル ふさかけ付セット

レガート ふさかけ付 カバートップⅡ ダブル正面付　Mセット・メタルMセット

箱詰数量/1セット　単位：円（税別）

カバートップⅡ ダブル正面付 ＋ ふさかけ

サイズ	カラー	セットふさかけ フォレスタA	Mセット JANコード	Mセット 価格	メタルMセット JANコード	メタルMセット 価格	セット内容
2.00m	ホワイトグレイン	ホワイトグレイン	833682	21,240	833842	22,740	●レガートレール 2.00m=2.03m1本　3.00m=3.03m1本 ●レガートキャップストップ（左・右）1組 ●エリートダブルブラケット　2.00m=3コ　3.00m=5コ ●エリートランナー　2.00m=38コ　3.00m=60コ ●エリートマグネットランナー2組 ●エリートレール 2.00m=2.00m1本　3.00m=3.00m1本 ●エリートキャップストップ2コ ●キャップ一体型リターン金具N2コ ●カバートップⅡ 2.00m=1.98m1枚　3.00m=3.01m1枚 ●カバートップキャップⅡ1組 ●カバートップ固定クリップⅡ 2.00m=3コ　3.00m=5コ ●取付ネジ（ナベφ3.5×25） ●ふさかけ2コ
	アッシュグレイン	アッシュグレイン	833705		833866		
	ナチュラルグレイン	ナチュラルグレイン	833729		833880		
	オーク NEW	オーク NEW	895345		895369		
	ライトグレイン	ライトグレイン	833743		833903		
	マイルドグレイン	マイルドグレイン	833767		833927		
	ビターグレイン	ビターグレイン	833781		833941		
	ウォールナット	ウォールナット	833804		833965		
	ダークマホガニー	ダークマホガニー	833828		833989		
3.00m	ホワイトグレイン	ホワイトグレイン	833699	29,240	833859	30,540	
	アッシュグレイン	アッシュグレイン	833712		833873		
	ナチュラルグレイン	ナチュラルグレイン	833736		833897		
	オーク NEW	オーク NEW	895352		895376		
	ライトグレイン	ライトグレイン	833750		833910		
	マイルドグレイン	マイルドグレイン	833774		833934		
	ビターグレイン	ビターグレイン	833798		833958		
	ウォールナット	ウォールナット	833811		833972		
	ダークマホガニー	ダークマホガニー	833835		833996		

※エリートレールはウォールナットの場合Nウォールナット、ダークマホガニーの場合Nダークマホガニーとなります。

レガート ふさかけ付 カバートップⅡ ダブル正面付　メタルRセット

箱詰数量/1セット　単位：円（税別）

カバートップⅡ ダブル正面付 ＋ ふさかけ

サイズ	カラー	セットふさかけ フォレスタA	メタルRセット JANコード	メタルRセット 価格	セット内容
2.00m	ホワイトグレイン	ホワイトグレイン	834009	23,840	●レガートレール 2.00m=1.97m1本　3.00m=2.97m1本 ●レガートキャップストップ（左・右）1組 ●エリートダブルブラケット　2.00m=3コ　3.00m=5コ ●エリートランナー　2.00m=38コ　3.00m=60コ ●エリートマグネットランナー2組 ●エリートレール 2.00m=2.00m1本　3.00m=3.00m1本 ●ピッチキープチェーン2本 ●カバートップⅡ　2.00m=1.98m1枚　3.00m=3.01m1枚 ●カバートップキャップⅡ1組 ●カバートップ固定クリップⅡ　2.00m=3コ　3.00m=5コ ●取付ネジ（ナベφ3.5×25） ●カーテンストッパー2コ ●ふさかけ2コ
	アッシュグレイン	アッシュグレイン	834023		
	ナチュラルグレイン	ナチュラルグレイン	834047		
	オーク NEW	オーク NEW	895383		
	ライトグレイン	ライトグレイン	834061		
	マイルドグレイン	マイルドグレイン	834085		
	ビターグレイン	ビターグレイン	834108		
	ウォールナット	ウォールナット	834122		
	ダークマホガニー	ダークマホガニー	834146		
3.00m	ホワイトグレイン	ホワイトグレイン	834016	31,840	
	アッシュグレイン	アッシュグレイン	834030		
	ナチュラルグレイン	ナチュラルグレイン	834054		
	オーク NEW	オーク NEW	895390		
	ライトグレイン	ライトグレイン	834078		
	マイルドグレイン	マイルドグレイン	834092		
	ビターグレイン	ビターグレイン	834115		
	ウォールナット	ウォールナット	834139		
	ダークマホガニー	ダークマホガニー	834153		

※エリートレールはウォールナットの場合Nウォールナット、ダークマホガニーの場合Nダークマホガニーとなります。

エリートダブルセット／カバートップⅡセット カラー対応表

レガート	エリート	カバートップ
ホワイトグレイン	ホワイトグレイン	ホワイト
アッシュグレイン	アッシュグレイン	ライト
ナチュラルグレイン	ナチュラルグレイン	
オーク	オーク	
ライトグレイン	ライトグレイン	ミディアム
マイルドグレイン	マイルドグレイン	
ビターグレイン	ビターグレイン	ライト
ウォールナット	Nウォールナット	ダーク
ダークマホガニー	Nダークマホガニー	

NEW モノ16
NEW グレイス ブライト16
ノルディ25
ウッディ レジオス25
ウッディ28
ラグレス33
ローレット 木目25
グレイス ノーヴァ19
グレイス フィーノ19
ヴィンクス22
ヴィンクス シエルフ
NEW ルブラン22
クラスト19
コルーナⅡ
コルティナ
フィット アーキ
レガート シリーズ特長
レガート グラン
NEW レガート スクエア
NEW レガート プリモ
NEW レガート

2.73m以上のカーテンレール類（ピクチャーレール含む）・別製作カーブレールにつきましては、特別配送費がかかります。

レール カット レールカットにつきましては P.591 をご覧ください。

価格

シングルセット

レガート シングル正面付　Aセット・Bセット・Eセット・Mセット

箱詰数量/1セット　単位：円（税別）

シングル正面付



サイズ	カラー	Aセット	Bセット	Eセット	Mセット	価格	セット内容
		JANコード					
1.10m	ホワイトグレイン	770963	771120	771281	771441	8,000	●レガートレール 1.10m=1.13m1本 2.00m=2.03m1本 3.00m=3.03m1本 ●レガートキャップストップ（左・右）1組 ●エリートエキストラシングルブラケット 1.10m=2コ 2.00m=3コ 3.00m=5コ ●エリートランナー 1.10m=10コ 2.00m=20コ 3.00m=32コ ●エリートマグネットランナー1組 ●キャップ一体型リターン金具N2コ （Mセットのみ） ●取付ネジ（ナベφ3.5×25）
	アッシュグレイン	804774	804835	804897	804958		
	ナチュラルグレイン	770987	771144	771304	771465		
	オーク NEW	893129	893150	893181	893211		
	ライトグレイン	771007	771168	771328	771496		
	マイルドグレイン	805351	805412	805474	805535		
	ビターグレイン	814872	814926	814988	815046		
	ウォールナット	771083	771243	771403	772363		
	ダークマホガニー	771106	771267	771427	772387		
2.00m	ホワイトグレイン	668451	668789	669106	669427	11,400	
	アッシュグレイン	804781	804842	804903	804965		
	ナチュラルグレイン	668505	668826	669144	669465		
	オーク NEW	893136	893167	893198	893228		
	ライトグレイン	668543	668864	669182	669502		
	マイルドグレイン	805368	805429	805481	805542		
	ビターグレイン	814889	814933	814995	815053		
	ウォールナット	668703	669021	669342	669663		
	ダークマホガニー	668741	669069	669380	669700		
3.00m	ホワイトグレイン	668468	668796	669113	669434	15,600	
	アッシュグレイン	804798	804859	804910	804972		
	ナチュラルグレイン	668512	668833	669151	669472		
	オーク NEW	893143	893174	893204	893235		
	ライトグレイン	668550	668871	669199	669519		
	マイルドグレイン	805375	805436	805498	805559		
	ビターグレイン	814896	814940	815008	815060		
	ウォールナット	668710	669038	669359	669670		
	ダークマホガニー	668758	669076	669397	669717		

レガート シングル正面付　メタルAセット・メタルMセット

箱詰数量/1セット　単位：円（税別）

シングル正面付



サイズ	カラー	メタルAセット		メタルMセット		セット内容
		JANコード	価格	JANコード	価格	
1.10m	ホワイトグレイン	772400	8,400	772561	9,500	●レガートレール 1.10m=1.13m1本 2.00m=2.03m1本 3.00m=3.03m1本 ●レガートキャップストップ（左・右）1組 ●エリートエキストラシングルブラケット 1.10m=2コ 2.00m=3コ 3.00m=5コ ●エリートランナー 1.10m=10コ 2.00m=20コ 3.00m=32コ ●エリートマグネットランナー1組 ●キャップ一体型リターン金具N2コ （Mセットのみ） ●取付ネジ（ナベφ3.5×25）
	アッシュグレイン	805054		805115		
	ナチュラルグレイン	772424		772585		
	オーク NEW	893242		893273		
	ライトグレイン	772448		772608		
	マイルドグレイン	805634		805696		
	ビターグレイン	815138		815190		
	ウォールナット	772523		772684		
	ダークマホガニー	772547		772707		
2.00m	ホワイトグレイン	669748	11,700	670065	12,800	
	アッシュグレイン	805061		805122		
	ナチュラルグレイン	669786		670102		
	オーク NEW	893259		893280		
	ライトグレイン	669823		670140		
	マイルドグレイン	805641		805702		
	ビターグレイン	815145		815206		
	ウォールナット	669984		670300		
	ダークマホガニー	670027		670348		
3.00m	ホワイトグレイン	669755	15,800	670072	16,900	
	アッシュグレイン	805078		805139		
	ナチュラルグレイン	669793		670119		
	オーク NEW	893266		893297		
	ライトグレイン	669830		670157		
	マイルドグレイン	805658		805719		
	ビターグレイン	815152		815213		
	ウォールナット	669991		670317		
	ダークマホガニー	670034		670355		

2.73m以上のカーテンレール類（ピクチャーレール含む）・別製作カーブレールにつきましては、特別配送費がかかります。

レール カット レールカットにつきましては P.591 をご覧ください。

価格

ダブルセット

レガート ダブル正面付　Aセット・Bセット・Eセット・Mセット

箱詰数量/1セット　単位：円（税別）

	サイズ	カラー	Aセット JANコード	Bセット JANコード	Eセット JANコード	Mセット JANコード	価格	セット内容
ダブル正面付	1.10m	ホワイトグレイン	770970	771137	771298	771458	10,300	●レガートレール 1.10m=1.13m1本 2.00m=2.03m1本 3.00m=3.03m1本 ●レガートキャップストップ（左・右）1組 ●エリートダブルブラケット 1.10m=2コ　2.00m=3コ 3.00m=5コ ●エリートランナー 1.10m=20コ　2.00m=38コ 3.00m=60コ ●エリートマグネットランナー2組 ●エリートレール 1.10m=1.10m　2.00m=2.00m 3.00m=3.00m ●エリートキャップストップ2コ ●キャップ一体型リターン金具N2コ （Mセットのみ） ●取付ネジ（ナベφ3.5×25）
		アッシュグレイン	804804	804866	804927	804989		
		ナチュラルグレイン	770994	771151	771311	771472		
		オーク NEW	893303	893327	893358	893389		
		ライトグレイン	771014	771175	771335	771502		
		マイルドグレイン	805382	805443	805504	805566		
		ビターグレイン	814902	814957	815015	815077		
		ウォールナット	771090	771250	771410	772370		
		ダークマホガニー	771113	771274	771434	772394		
	2.00m	ホワイトグレイン	668475	668802	669120	669441	14,800	
		アッシュグレイン	804811	804873	804934	804996		
		ナチュラルグレイン	668529	668840	669168	669489		
		オーク NEW	891521	893334	893365	891538		
		ライトグレイン	668567	668888	669205	669526		
		マイルドグレイン	805399	805450	805511	805573		
		ビターグレイン	814667	814964	815022	814674		
		ウォールナット	668727	669045	669366	669687		
		ダークマホガニー	668765	669083	669403	669724		
	3.00m	ホワイトグレイン	668482	668819	669137	669458	20,400	
		アッシュグレイン	804828	804880	804941	805009		
		ナチュラルグレイン	668536	668857	669175	669496		
		オーク NEW	893310	893341	893372	893396		
		ライトグレイン	668574	668895	669212	669533		
		マイルドグレイン	805405	805467	805528	805580		
		ビターグレイン	814919	814971	815039	815084		
		ウォールナット	668734	669052	669373	669694		
		ダークマホガニー	668772	669090	669410	669731		

レガート ダブル正面付　メタルAセット・メタルMセット

箱詰数量/1セット　単位：円（税別）

	サイズ	カラー	メタルAセット JANコード	メタルAセット 価格	メタルMセット JANコード	メタルMセット 価格	セット内容
ダブル正面付	1.10m	ホワイトグレイン	772417	10,700	772578	11,800	●レガートレール 1.10m=1.13m1本 2.00m=2.03m1本 3.00m=3.03m1本 ●レガートキャップストップ（左・右）1組 ●エリートダブルブラケット 1.10m=2コ 2.00m=3コ 3.00m=5コ ●エリートランナー 1.10m=20コ　2.00m=38コ 3.00m=60コ ●エリートマグネットランナー2組 ●エリートレール 1.10m=1.10m1本　2.00m=2.00m1本 3.00m=3.00m1本 ●エリートキャップストップ2コ ●キャップ一体型リターン金具N2コ （Mセットのみ） ●取付ネジ（ナベφ3.5×25）
		アッシュグレイン	805085		805146		
		ナチュラルグレイン	772431		772592		
		オーク NEW	893402		893433		
		ライトグレイン	772455		772615		
		マイルドグレイン	805665		805726		
		ビターグレイン	815169		815220		
		ウォールナット	772530		772691		
		ダークマホガニー	772554		772714		
	2.00m	ホワイトグレイン	669762	15,200	670089	16,100	
		アッシュグレイン	805092		805153		
		ナチュラルグレイン	669809		670126		
		オーク NEW	893419		893440		
		ライトグレイン	669847		670164		
		マイルドグレイン	805672		805733		
		ビターグレイン	815176		814681		
		ウォールナット	670003		670324		
		ダークマホガニー	670041		670362		
	3.00m	ホワイトグレイン	669779	20,800	670096	21,700	
		アッシュグレイン	805108		805160		
		ナチュラルグレイン	669816		670133		
		オーク NEW	893426		893457		
		ライトグレイン	669854		670171		
		マイルドグレイン	805689		805740		
		ビターグレイン	815183		815237		
		ウォールナット	670010		670331		
		ダークマホガニー	670058		670379		

※エリートレールはウォールナットの場合Nウォールナット、ダークマホガニーの場合Nダークマホガニーとなります。

2.73m以上のカーテンレール類（ピクチャーレール含む）・別製作カーブレールにつきましては、特別配送費がかかります。

NEW モノ16
NEW グレイス ブライト16
ノルディ25
ウッディ レジオス25
ウッディ28
ラグレス33
ローレット 木目25
グレイス ノーヴァ19
グレイス フィーノ19
ヴィンクス22
ヴィンクス シェルフ
NEW ルブラン22
クラスト19
コルーナII
コルティナ
フィット アーキ
レガート シリーズ特長
レガート グラン
NEW レガート スクエア
NEW レガート プリモ
NEW レガート

レール カット レールカットにつきましてはP.591をご覧ください。

価格

ダブルセット

レガート ダブル正面付　メタルRセット

箱詰数量/1セット　単位：円（税別）

ダブル正面付



サイズ	カラー	メタルRセット JANコード	メタルRセット 価格	セット内容
2.00m	ホワイトグレイン	770642	17,200	●レガートレール 2.00m=1.97m1本　3.00m=2.97m1本 ●レガートキャップストップR（左・右）1組 ●エリートダブルブラケット 2.00m=3コ　3.00m=5コ ●エリートランナー 2.00m=38コ　3.00m=60コ ●エリートマグネットランナー2組 ●エリートレール 2.00m=2.00m1本　3.00m=3.00m1本 ●ピッチキープチェーン2本 ●カーテンストッパー2コ ●取付ネジ（ナベφ3.5×25）
	アッシュグレイン	805214		
	ナチュラルグレイン	770666		
	オーク NEW	891552		
	ライトグレイン	770680		
	マイルドグレイン	805795		
	ビターグレイン	814698		
	ウォールナット	770765		
	ダークマホガニー	770789		
3.00m	ホワイトグレイン	770659	22,800	
	アッシュグレイン	805221		
	ナチュラルグレイン	770673		
	オーク NEW	891569		
	ライトグレイン	770697		
	マイルドグレイン	805801		
	ビターグレイン	814704		
	ウォールナット	770772		
	ダークマホガニー	770796		

レガート ダブル天井付　Mセット・メタルMセット

箱詰数量/1セット　単位：円（税別）

ダブル天井付



サイズ	カラー	Mセット JANコード	Mセット 価格	メタルMセット JANコード	メタルMセット 価格	セット内容
2.00m	ホワイトグレイン	670386	15,500	670546	17,000	●レガートレール 2.00m=2.03m1本　3.00m=3.03m1本 ●レガートキャップストップ（左・右）1組 ●レガート天井付ダブルブラケット 2.00m=3コ　3.00m=5コ ●エリートランナー 2.00m=38コ　3.00m=60コ ●エリートマグネットランナー2組 ●エリートレール 2.00m=2.00m1本　3.00m=3.00m1本 ●エリートキャップストップ2コ ●キャップ一体型リターン金具N2コ ●取付ネジ（ナベφ3.5×50）
	アッシュグレイン	805030		805191		
	ナチュラルグレイン	670409		670560		
	オーク NEW	894843		894867		
	ライトグレイン	670423		670584		
	マイルドグレイン	805610		805771		
	ビターグレイン	815114		815268		
	ウォールナット	670508		670669		
	ダークマホガニー	670522		670683		
3.00m	ホワイトグレイン	670393	21,700	670553	23,200	
	アッシュグレイン	805047		805207		
	ナチュラルグレイン	670416		670577		
	オーク NEW	894850		894874		
	ライトグレイン	670430		670591		
	マイルドグレイン	805627		805788		
	ビターグレイン	815121		815275		
	ウォールナット	670515		670676		
	ダークマホガニー	670539		670690		

※エリートレールはウォールナットの場合Nウォールナット、ダークマホガニーの場合Nダークマホガニーとなります。

2.73m以上のカーテンレール類（ピクチャーレール含む）・別製作カーブレールにつきましては、特別配送費がかかります。

レール カット レールカットにつきましては P.591 をご覧ください。

価格

ダブルセット

レガート カバートップⅡ ダブル正面付　Mセット・メタルMセット

箱詰数量/1セット　単位：円（税別）

カバートップⅡ ダブル正面付

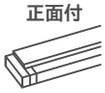

サイズ	カラー	Mセット JANコード	Mセット 価格	メタルMセット JANコード	メタルMセット 価格	セット内容
2.00m	ホワイトグレイン	808543	19,500	808703	21,000	●レガートレール 2.00m=2.03m1本　3.00m=3.03m1本 ●レガートキャップストップ（左・右）1組 ●エリートダブルブラケット 2.00m=3コ　3.00m=5コ ●エリートランナー 2.00m=38コ　3.00m=60コ ●エリートマグネットランナー2組 ●エリートレール 2.00m=2.00m1本　3.00m=3.00m1本 ●エリートキャップストップ2コ ●キャップ一体型リターン金具N2コ ●カバートップⅡ 2.00m=1.98m1本　3.00m=3.01m1本 ●カバートップキャップⅡ1組 ●カバートップ固定クリップⅡ 2.00m=3コ　3.00m=5コ ●取付ネジ（ナベφ3.5×25）
	アッシュグレイン	805016		805177		
	ナチュラルグレイン	808567		808727		
	オーク NEW	894881		894904		
	ライトグレイン	808581		808741		
	マイルドグレイン	805597		805757		
	ビターグレイン	815091		815244		
	ウォールナット	808680		808826		
	ダークマホガニー	808666		808840		
3.00m	ホワイトグレイン	808550	27,500	808710	28,800	
	アッシュグレイン	805023		805184		
	ナチュラルグレイン	808574		808734		
	オーク NEW	894898		894911		
	ライトグレイン	808598		808758		
	マイルドグレイン	805603		805764		
	ビターグレイン	815107		815251		
	ウォールナット	808697		808833		
	ダークマホガニー	808673		808857		

※エリートレールはウォールナットの場合Nウォールナット、ダークマホガニーの場合Nダークマホガニーとなります。

レガート カバートップⅡ ダブル正面付　メタルRセット

箱詰数量/1セット　単位：円（税別）

カバートップⅡ ダブル正面付

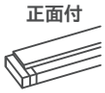

サイズ	カラー	メタルRセット JANコード	メタルRセット 価格	セット内容
2.00m	ホワイトグレイン	808864	22,100	●レガートレール 2.00m=1.97m1本　3.00m=2.97m1本 ●レガートキャップストップR（左・右）1組 ●エリートダブルブラケット 2.00m=3コ　3.00m=5コ ●エリートランナー 2.00m=38コ　3.00m=60コ ●エリートマグネットランナー2組 ●エリートレール 2.00m=2.00m1本　3.00m=3.00m1本 ●ピッチキープチェーン2本 ●カバートップⅡ 2.00m=1.98m1本　3.00m=3.01m1本 ●カバートップキャップⅡ1組 ●カバートップ固定クリップⅡ 2.00m=3コ　3.00m=5コ ●カーテンストッパー2コ ●取付ネジ（ナベφ3.5×25）
	アッシュグレイン	805238		
	ナチュラルグレイン	808888		
	オーク NEW	894928		
	ライトグレイン	808901		
	マイルドグレイン	805818		
	ビターグレイン	815282		
	ウォールナット	808987		
	ダークマホガニー	809007		
3.00m	ホワイトグレイン	808871	30,100	
	アッシュグレイン	805245		
	ナチュラルグレイン	808895		
	オーク NEW	894935		
	ライトグレイン	808918		
	マイルドグレイン	805825		
	ビターグレイン	815299		
	ウォールナット	808994		
	ダークマホガニー	809014		

※エリートレールはウォールナットの場合Nウォールナット、ダークマホガニーの場合Nダークマホガニーとなります。

エリートダブルセット／カバートップⅡセット カラー対応表

レガート	エリート	カバートップ
ホワイトグレイン	ホワイトグレイン	ホワイト
アッシュグレイン	アッシュグレイン	ライト
ナチュラルグレイン	ナチュラルグレイン	
オーク	オーク	
ライトグレイン	ライトグレイン	ミディアム
マイルドグレイン	マイルドグレイン	
ビターグレイン	ビターグレイン	ライト
ウォールナット	Nウォールナット	ダーク
ダークマホガニー	Nダークマホガニー	

NEW モノ16
NEW グレイスブライト16
ノルディ25
ウッディレジオス25
ウッディ28
ラグレス33
ローレット木目25
グレイスノーヴァ19
グレイスフィーノ19
ヴィンクス22
ヴィンクスシェルフ
NEW ルブラン22
クラスト19
コルーナⅡ
コルティナ
フィットアーキ
レガートシリーズ特長
レガートグラン
NEW レガートスクエア
NEW レガートプリモ
NEW レガート

2.73m以上のカーテンレール類（ピクチャーレール含む）・別製作カーブレールにつきましては、特別配送費がかかります。

価格

レガート 部品

単位：円（税別）

	商品名	カラー	JANコード	単価	箱詰数量	箱詰価格
キャップ	キャップストップA（左右1組） 	ホワイトグレイン	665818	2,800	1組	2,800
		アッシュグレイン	804699			
		ナチュラルグレイン	665825			
		オーク NEW	891477			
		ライトグレイン	665832			
		マイルドグレイン	805306			
		ビターグレイン	814612			
		ウォールナット	665856			
		ダークマホガニー	665863			
	キャップストップB（左右1組） 	ホワイトグレイン	665870	2,800	1組	2,800
		アッシュグレイン	804705			
		ナチュラルグレイン	665887			
		オーク NEW	891484			
		ライトグレイン	665894			
		マイルドグレイン	805313			
		ビターグレイン	814629			
		ウォールナット	665917			
		ダークマホガニー	665924			
	キャップストップE（左右1組） 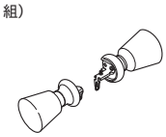	ホワイトグレイン	665931	2,800	1組	2,800
		アッシュグレイン	804712			
		ナチュラルグレイン	665948			
		オーク NEW	891491			
		ライトグレイン	665955			
		マイルドグレイン	805320			
		ビターグレイン	814636			
		ウォールナット	665993			
		ダークマホガニー	666006			
	キャップストップM（シングル）（左右1組） 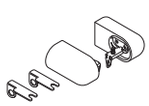	ホワイトグレイン	666013	2,800	1組	2,800
		アッシュグレイン	804729			
		ナチュラルグレイン	666020			
		オーク NEW	891507			
		ライトグレイン	666037			
		マイルドグレイン	805337			
		ビターグレイン	814643			
		ウォールナット	666051			
		ダークマホガニー	666068			
	キャップストップM（ダブル）（左右1組） 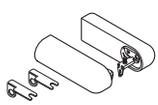	ホワイトグレイン	666075	2,800	1組	2,800
		アッシュグレイン	804736			
		ナチュラルグレイン	666082			
		オーク NEW	891514			
		ライトグレイン	666099			
		マイルドグレイン	805344			
		ビターグレイン	814650			
		ウォールナット	666112			
		ダークマホガニー	666129			
	メタルキャップストップA（左右1組） 	パールベージュ	581040	3,200	1組	3,200
	メタルキャップストップM（シングル）（左右1組） 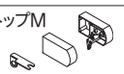	パールベージュ	581057	4,300	1組	4,300
	メタルキャップストップM（ダブル）（左右1組） 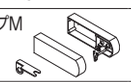	パールベージュ	581064	4,300	1組	4,300
	メタルキャップストップR（左右1組） ※ピッチキープチェーン2本、カーテンストッパー（エリートレール用）2コが同梱されています。 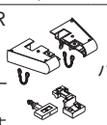	パールベージュ	770598	5,400	1組	5,400
ブラケット	天井付ダブルブラケット 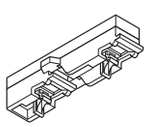	ホワイトグレイン	671390	700	1コ	700
		アッシュグレイン	804750			
		ナチュラルグレイン	671406			
		オーク NEW	892139			
		ライトグレイン	671413			
		マイルドグレイン	671444			
		ビターグレイン	814490			
		ウォールナット	671451			
		ダークマホガニー	671468			
その他の部品	カバートップキャップⅡ 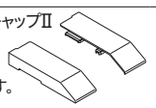 ※エリートと共通部品です。	ホワイト	807270	500	1組	500
		ライト	807287			
		ミディアム	820675			
		ダーク	807294			
	カバートップ固定クリップⅡ 	—	820699	200	1コ	200
	カバートップⅡジョイント 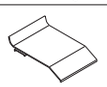	ホワイト	844404	350	1コ	350
		ライト	844411			
		ミディアム	844428			
		ダーク	844435			
	ジョイント 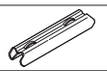	—	390017	700	5コ	3,500

エリート 部品（レガート共通）

単位：円（税別）

	商品名	カラー	JANコード	単価	箱詰数量	箱詰価格
ランナー	エリートランナー（8コ連結75本入） 	—	445014	50	600コ	30,000
	マグネットランナー 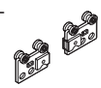	—	444994	460	10組	4,600
	片マグネットランナー 	—	445007	360	10コ	3,600
	後入れランナー 	—	426846	60	100コ	6,000
	手引き交叉ランナー 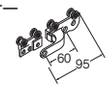	—	426839	980	5組	4,900
ブラケット	エキストラシングルブラケット（1コ入） 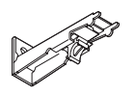	プレーンホワイト	586359	270	1コ	270
		アッシュグレイン	805962			
		ナチュラルグレイン	586366			
		オーク NEW	899404			
		ライトグレイン	530895			
		マイルドグレイン	586373			
		ビターグレイン	806051			
		ウォールナット	530857			
		ダークマホガニー	586380			
	LTエキストラシングルブラケット（1コ入） 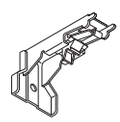	プレーンホワイト	806846	340	1コ	340
		アッシュグレイン	806860			
		ナチュラルグレイン	806877			
		オーク NEW	899374			
		ライトグレイン	806884			
		マイルドグレイン	806891			
		ビターグレイン	806921			
		ウォールナット	806914			
		ダークマホガニー	806938			
	ダブルブラケット（1コ入） 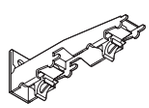	プレーンホワイト	586519	410	1コ	410
		アッシュグレイン	805955			
		ナチュラルグレイン	586526			
		オーク NEW	899411			
		ライトグレイン	431109			
		マイルドグレイン	586533			
		ビターグレイン	806044			
		ウォールナット	427485			
		ダークマホガニー	586540			
	LTダブルブラケット（1コ入） 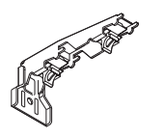	プレーンホワイト	586755	410	1コ	410
		アッシュグレイン	805986			
		ナチュラルグレイン	586762			
		オーク NEW	899329			
		ライトグレイン	531021			
		マイルドグレイン	586779			
		ビターグレイン	806075			
		ウォールナット	531045			
		ダークマホガニー	586786			
	NTダブルブラケット（1コ入） 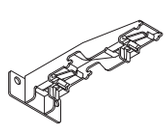	プレーンホワイト	586830	480	1コ	480
		アッシュグレイン	805993			
		ナチュラルグレイン	586847			
		オーク NEW	899244			
		ライトグレイン	563596			
		マイルドグレイン	586854			
		ビターグレイン	806082			
		ウォールナット	563671			
		ダークマホガニー	586861			
その他の部品	カーテンストッパー 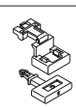	—	563688	530	20コ	10,600
	中間ストップ 使い方はP.213をご覧ください。 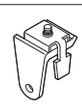	—	445038	70	40コ	2,800
	マルチブロック（1コ入） 使い方はP.213をご覧ください。 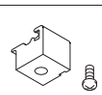	—	806624	250	1コ	250

※レガートホワイトグレインにはプレーンホワイト部品をご使用ください。

価格　窓サイズ3m以上対応可能　※レール長さ4.04m以上はジョイント仕様になります

レール カット レールカットにつきましては P.591 をご覧ください。

エリート 部品

単位：円（税別）

	商品名		カラー	JANコード	単価	箱詰数量	箱詰価格
その他の部品	キャップ一体型リターン金具N（1コ入）		共通	786933	100	1コ	100

セット内レール長さ　（　）内はメタルRセットの場合

セットサイズ	レガートレール	エリートレール	カバートップⅡ
1.10m	1.13m	1.10m	–
2.00m	2.03m（1.97m）	2.00m	1.98m
3.00m	3.03m（2.97m）	3.00m	3.01m

※メタルRセットの場合、レガートレールはエリートレールよりも30mm短く、カバートップはレガートレールよりも50mm短くカットしてください。

レガート レール

単位：円（税別）

商品名（サイズ）／カラー	レール 1.13m JANコード	1.13m 価格	2.03m JANコード	2.03m 価格	3.03m JANコード	3.03m 価格	4.03m JANコード	4.03m 価格	カーブレール（入隅用）（受注生産品） 0.40m×0.40m（180mmR） JANコード	0.40m×0.40m（180mmR） 価格	別製作レール※1 m当たり 価格
ホワイトグレイン	772882	3,500	671024	6,200	671031	9,200	671048	12,300	671260	7,000	4,560
アッシュグレイン	804644		804651		804668		804675		804682		
ナチュラルグレイン	772899		671055		671062		671079		671277		
オーク NEW	890876		890883		890890		890906		891460		
ライトグレイン	772905		671086		671093		671109		671284		
マイルドグレイン	805252		805269		805276		805283		805290		
ビターグレイン	814568		814575		814582		814599		814605		
ウォールナット	772943		671208		671215		671222		671321		
ダークマホガニー	772950		671239		671246		671253		671338		

※1 別製作レールの長さ限界は4mです。　※カーブ加工（180mmR）1ヶ所につき5,350円加算となります。　※別注カーブレール計算方法／別製作レールm当たり×全長+カーブ加工費

レガート カバートップⅡ

箱詰数量/1セット　単位：円（税別）

商品名（サイズ）／カラー	カバートップⅡ 2.00m用 JANコード	2.00m用 価格	3.00m用 JANコード	3.00m用 価格	別製作レール※1 m当たり 価格
ホワイト	807003	4,900	807065	7,100	3,200
ライト	807010		807072		
ミディアム	820606		820620		
ダーク	807027		807089		

セット内容/カバートップⅡ2.00m用=1.98m1枚、3.00m用=3.01m1枚、カバートップキャップⅡ1組、カバートップ固定クリップⅡ2.00m用=3コ、3.00m用=5コ

※1　別製作レールの長さ限界は3.01mとなります。

※別製作レールの発注寸法およびカット寸法は、レガートレールを基準寸法として、カバートップⅡを30mm短く、メタルRセットの場合50mm短く発注もしくはカットしてください。

レールの寸法関係図（メタルRキャップの場合）

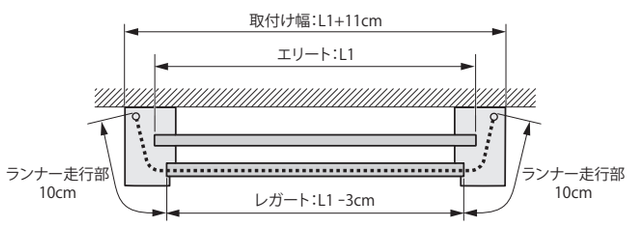

ブラケット取付間隔とカーテン許容荷重

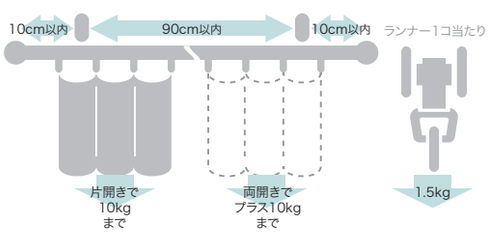

※メタルRキャップ部分のカーテン許容荷重は5kgです。

製品と仕上げ

部品名		素材	仕上げ
レール		アルミニウム合金押出形材 オレフィン系樹脂被膜フィルムラッピング	ホワイトグレイン/アッシュグレイン/ナチュラルグレイン/オーク/ライトグレイン/マイルドグレイン/ビターグレイン/ウォールナット/ダークマホガニー
ランナー	プレート	硬質ポリエチレン	—
	ホイール	硬質ポリエチレン	
	ダエンリング	ステンレス	
キャップA・B・E・M		天然木	ホワイトグレイン/アッシュグレイン/ナチュラルグレイン/オーク/ライトグレイン/マイルドグレイン/ビターグレイン/ウォールナット/ダークマホガニー
メタルキャップA・M		アルミダイカスト	パールベージュ
メタルキャップR		ABS樹脂、スチール	
ブラケット	本体	スチール ナイロン樹脂（天井付ダブルブラケット）	プレーンホワイト/アッシュグレイン/ナチュラルグレイン/オーク/ライトウッド/マイルドグレイン/ビターグレイン/ウォールナット/ダークマホガニー
	ツメ	アセタール樹脂	—
	スペーサー	硬質ポリエチレン（天井付ダブルブラケット）	
カバートップⅡ	本体	ポリスチレン樹脂	ホワイト/ライト/ミディアム/ダーク
	キャップ	硬質ポリエチレン	
	ジョイント	硬質ポリエチレン	
	クリップ	アセタール樹脂	—

2.73m以上のカーテンレール類（ピクチャーレール含む）・別製作カーブレールにつきましては、特別配送費がかかります。

NEW モノ16
NEW グレイス ブライト16
ノルディ25
ウッディ レジオス25
ウッディ28
ラグレス33
ローレット 木目25
グレイス ノーヴァ19
グレイス フィーノ19
ヴィンクス22
ヴィンクス シエルフ
NEW ルブラン22
クラスト19
コルーナⅡ
コルティナ
フィット アーキ
レガート シリーズ特長
レガート グラン
NEW レガート スクエア
NEW レガート プリモ
NEW レガート

取付寸法図／キャップ寸法図（単位：mm）　※ドレープ・レース側ともにAフック仕様となります。

● 正面付

エキストラシングルブラケット付
（ブラケット幅 ＝18mm）

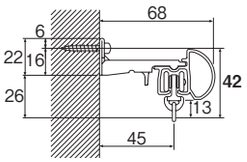

LT エキストラシングルブラケット付
（ブラケット幅 ＝35mm）

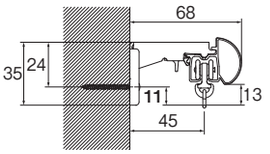

ダブルブラケット付
（ブラケット幅 ＝18mm）

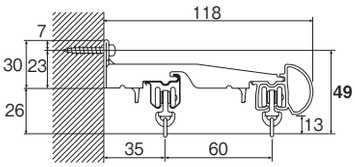

LT ダブルブラケット付
（ブラケット幅 ＝35mm）

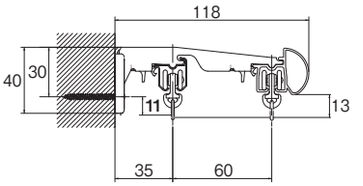

● 天井付

天井付ダブルブラケット付（ブラケット幅 ＝21mm）

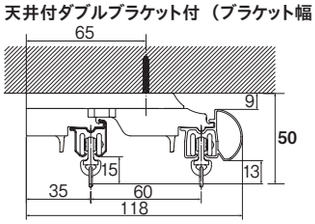

※キャップストップA・B・Eにはご使用できません。

● キャップ

キャップストップ A

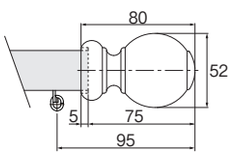

キャップストップ B

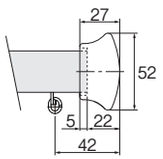

キャップストップ E

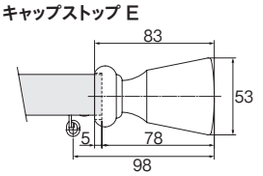

メタルキャップストップ A

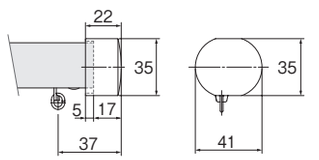

キャップストップM（シングル）
（正面図）

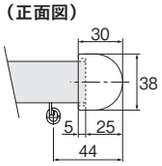

（側面図）

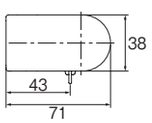

キャップストップM（ダブル）
（正面図）

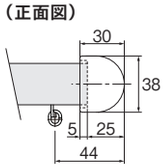

（側面図）

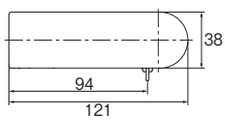

※キャップストップM（ダブル）を使用する場合、エリートレールはレガート レールより30mm短くカットしてください。

● キャップストップ M 納まり図　※キャップー体型リターン金具 N を取付けた場合の寸法です。

キャップストップM（シングル）
（側面図）

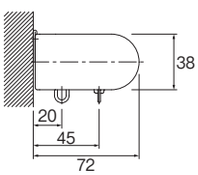

キャップストップ M （ダブル）
（側面図）

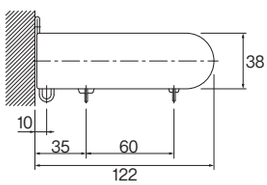

マルチブロックを使用する場合の
取付寸法図は、P.543をご覧ください。

レール カット レールカットにつきましては P.591 をご覧ください。

● キャップ

メタルキャップストップM（シングル）

（正面図）

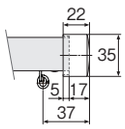

（側面図）

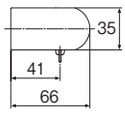

メタルキャップストップM（ダブル）

（正面図）

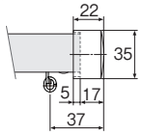

（側面図）

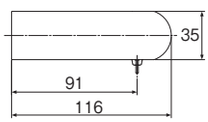

※メタルキャップストップM（ダブル）を使用する場合、エリートレールはレガートレールより30mm短くカットしてください。

メタルキャップストップR

（正面図）

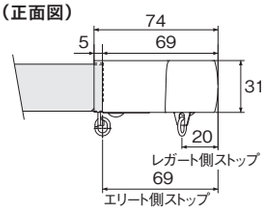

● メタルキャップストップ M/R 納まり図　※リターン金具 N を取付けた場合の寸法です。

メタルキャップストップM（シングル）

（側面図）

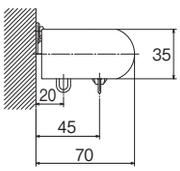

メタルキャップストップM（ダブル）

（側面図）

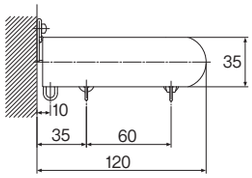

メタルキャップストップR

（側面図）

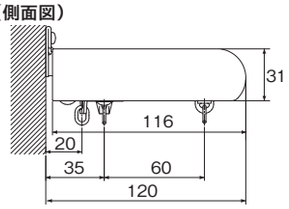

（下面図）

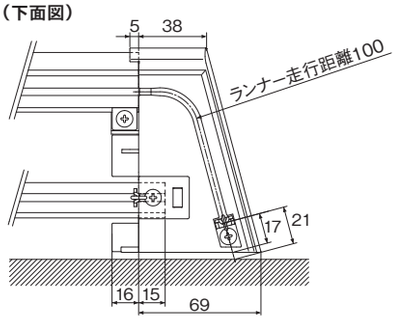

※メタルキャップストップRを使用する場合、レガートレールはエリートレールより30mm短くカットしてください。
※メタルRキャップ部分のカーテン許容荷重は5kgです。

● 正面付

カバートップⅡセット平面図

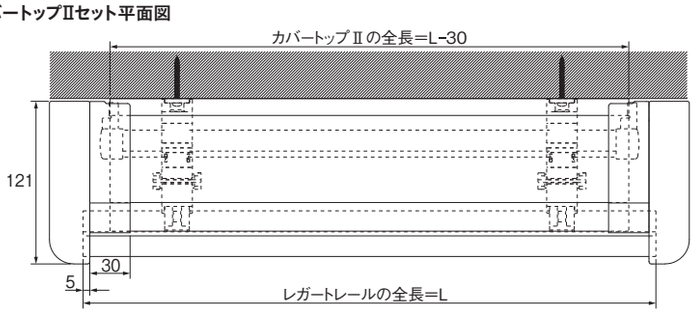

カバートップⅡをジョイントして使用する場合のカット寸法＝（L÷2）−20mm

カバートップⅡセット側面図

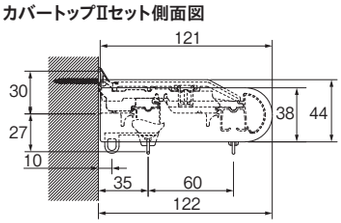

カバートップⅡ本体側面図

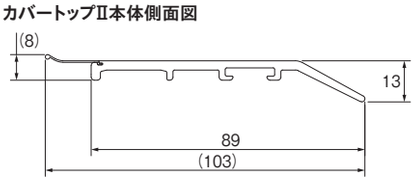

メタルR セット平面図

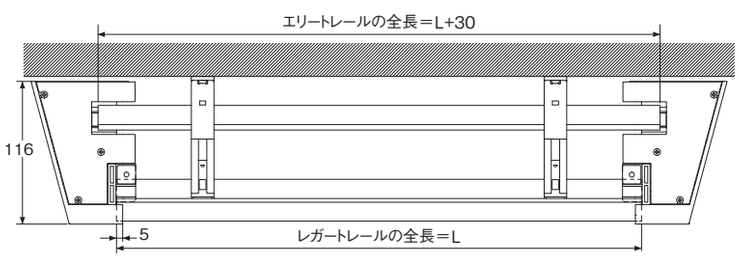

メタルR セット側面図

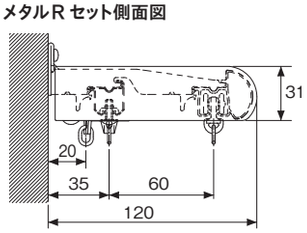

メタルR カバートップⅡセット平面図

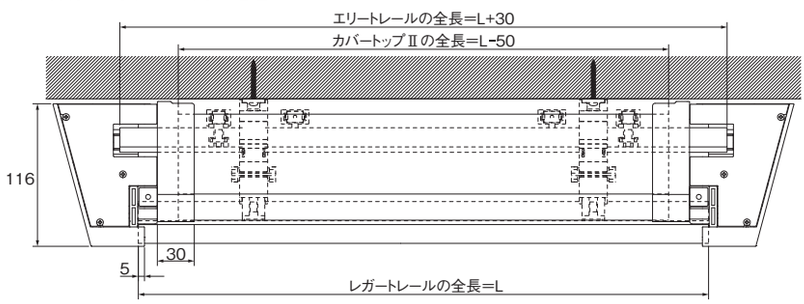

カバートップⅡをジョイントして使用する場合のカット寸法＝（L÷2）−30mm

メタルR カバートップⅡセット側面図

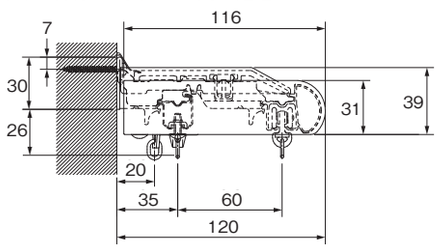

NEW モノ16
NEW グレイス ブライト16
ノルディ25
ウッディ レジオス25
ウッディ28
ラグレス33
ローレット 木目25
グレイス ノーヴァ19
グレイス フィーノ19
ヴィンクス22
ヴィンクス シェルフ
NEW ルブラン22
クラスト19
コルーナⅡ
コルティナ
フィット アーキ
レガート シリーズ特長
レガート グラン
NEW レガート スクエア
NEW レガート プリモ
NEW レガート

グレイス 11

小窓専用設計

レール カット レールカットにつきましては P.591 をご覧ください。

ラインナップ

壁面付

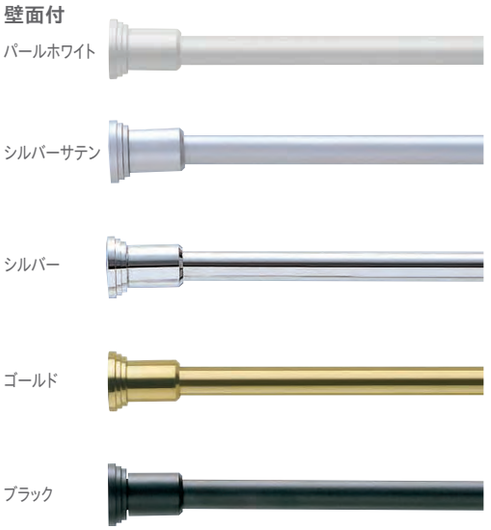

正面付





参考見積例　0.90m 基準　単位:円(税別)

カラー	シングル正面付
パールホワイト	
シルバー	
シルバーサテン	4,400
ゴールド	
ブラック	

使用部品/ポール1本、正面付ブラケット2コ

取付方法(正面付)

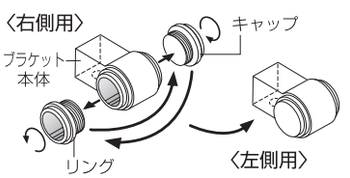

ブラケット本体とキャップ、リングは、取り外しが可能。出荷時には全て「右側用」に組み立てられていますので、右側についたキャップ、左側についたリングをそれぞれ回して取り外し、左右を入れ替えて「左側用」に組み立ててお使いください。

製品と仕上げ

部品名	素材	仕上げ
ポール	鋼管	パールホワイト/シルバーサテン/シルバー/ゴールド/ブラック
ブラケット	亜鉛ダイカスト	
クリップランナーリング式	スチール	

価格

グレイス11 ポール　箱詰数量/1本　単位：円(税別)

商品名(サイズ) / カラー	ポール11 0.90m JANコード	価格
パールホワイト	626314	
シルバーサテン	519777	
シルバー	519760	1,400
ゴールド	626321	
ブラック	519784	

グレイス11 部品　単位：円(税別)

	商品名	カラー	JANコード	単価	箱詰数量	箱詰価格
ランナー	クリップランナーリング式(1袋6コ入)(P.526) ※	シルバーサテン	521732	1,700	1袋(6コ入)	1,700
		シルバー	521725			
		ゴールド	626383			
		ブラック	521749			
ブラケット	壁面ブラケット	パールホワイト	626338	1,400	1コ	1,400
		シルバーサテン	519807			
		シルバー	519791			
		ゴールド	626345			
		ブラック	519814			
	正面付ブラケット	パールホワイト	626352	1,500	1コ	1,500
		シルバーサテン	519838			
		シルバー	519821			
		ゴールド	626369			
		ブラック	519845			

※ カーテンの許容荷重はランナー1コ当たり、薄手の生地の場合0.2kg、厚手の生地の場合1.5kgです。

ブラケット取付間隔とカーテン許容荷重(正面付の場合)／ポール断面図(単位：mm)

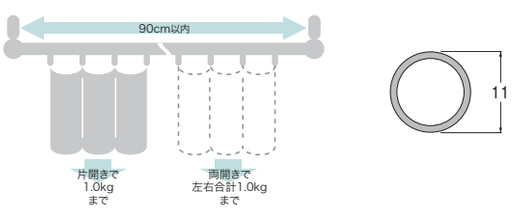

取付寸法図(単位：mm)

● 正面付

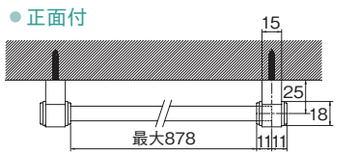

● 壁面付

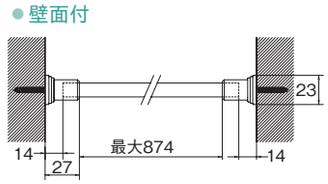

クリップランナーリング式

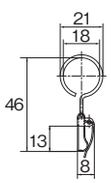

PLURE

プルーレ

小窓・出窓専用のミニレールです

レール カット レールカットにつきましては P.591 をご覧ください。



ウォームホワイト

価格

プルーレ ポール　箱詰数量/20本　単位：円（税別）

商品名（サイズ） / カラー	ポール 1.20m JANコード	価格	箱詰数量	箱詰価格	ポール 2.00m JANコード	価格	箱詰数量	箱詰価格	別製作ポール m当たり ※1 単価
ウォームホワイト	202389	**840**	20本	**16,800**	451725	**1,380**	20本	**27,600**	**660**

※1　別製作ポールの長さ限界は4mとなります。
※リングランナー、ブラケットは別途お求めください。
※ご注文は1本より承ります。



プルーレ 部品　単位：円（税別）

	商品名	仕上げ	JANコード	単価	箱詰数量	箱詰価格
ランナー	リングランナーパック（小）（10コ入）内径16mm/外径22mm	ウォームホワイト	205403	**570**	10パック	**5,700**
ブラケット	エンドブラケット	ウォームホワイト	451718	**270**	10コ	**2,700**
ブラケット	テンションブラケット（1組）	ウォームホワイト	451701	**1,030**	5組	**5,150**

参考見積例　1.20m 基準

単位：円（税別）

カラー	正面付	壁面付
ウォームホワイト	2,520	3,010

使用部　正面付：ポール1本、リングランナー14コ、エンドブラケット2コ
　　壁面付：ポール1本、リングランナー14コ、テンションブラケット1組

製品と仕上げ

素材	仕上げ
アルミニウム合金押出形材	ウォームホワイト

ブラケット取付間隔とカーテン許容荷重（正面付の場合）／ポール断面図（単位：mm）

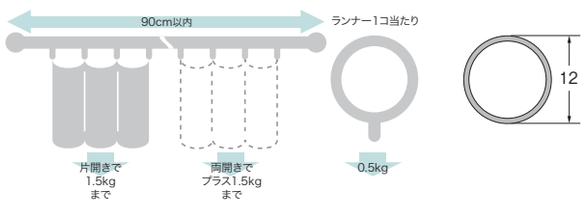

取付寸法図（単位：mm）

● 正面付

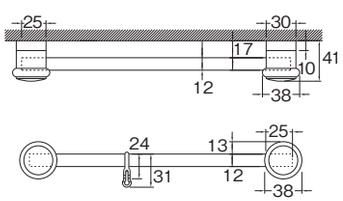

● 壁面付（テンションブラケット付）

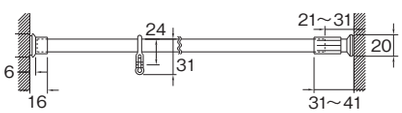

※テンション付でご使用の場合は、1.20m以下の長さでご使用ください。

※テンションタイプの取付強度は、つっぱる力や取付け部位の状態によって異なります。取付後は強度を確認の上、ご使用ください。

※リングランナー、ブラケットは、別途お求めください。

コーディネートアクセサリー

シェル A



パール

クリップランナーリングS（3個入）

詳細 P.526



WAVE STYLE

ウェーブスタイル

WAVE STYLE MY MADE SYSTEM

ウェーブスタイルマイメードシステム

そのウェーブには理由がある

自然で美しく均一なウェーブを魅せる、それがウェーブスタイルの
最大の特長です。
ファブリックのデザイン、素材感をストレートに表現したウェーブ。
ウェーブスタイルなら、標準装備の機能で「自然で美しい均一なウェーブ」を
つくることができます。



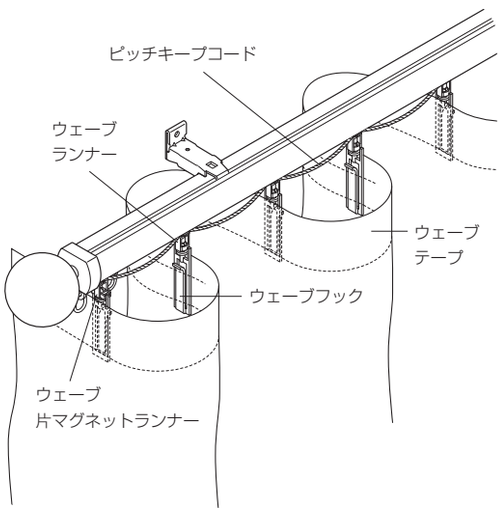

1. カーテン本来のウェーブを引き出す

- レガートプリモまたはネクスティレールとの組み合わせでファブリック本来の魅力を高めます。

2. ピッチキープコード

- 均一で美しいウェーブをつくるヒミツは、この「ピッチキープコード」。ウェーブの間隔を一定に保つのでファブリックのボリューム感を美しく演出します。

3. ウェーブフック＋ウェーブランナー

- フック部分が、カーテンの動きにあわせて回転するので、ファブリックのドレープに逆らわず自然なウェーブがつくれます。
- ウェーブスタイルのオリジナル機構です。

4. 生地本来の風合いを演出

- ファブリックへの加工は一切せず、自然なやわらかさを表現することができます。

5. ファブリックのデザインを活かす

- ヒダを取らないので、生地のデザインをストレートに表現できます。

マイメードシステム発注方法　MY MADE System "How to Order"

発注の手順

1 レールセットを発注する
お好みに合わせて、2種類のレールをお選びいただけます。
2 ブラケットを発注する
3 カーテンを発注する
4 オプション部品を発注する

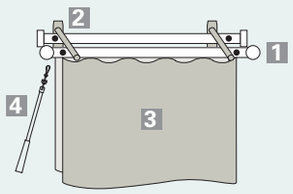

1 レールセットを発注する

〈シングルの場合〉

① レールをお選びください。
A レガートプリモ　or　B ネクスティ
② カラーをお選びください。
レガートプリモ　全9色　　ネクスティ　全14色
③ キャップをお選びください。
レガートプリモ　全3種　Aキャップ　Bキャップ　Cキャップ
④ 片開き・両開きのどちらかをお選びください。
・片開き（右寄せ or 左寄せ）　・両開き
⑤ レールサイズをご指定ください。
L＝○○○○mm

〈ダブルの場合〉

① 組み合わせをお選びください。

レガートプリモ		ネクスティ	
a	b	c	d
ウェーブ A ＋ ウェーブ B	ウェーブ A ＋ スタンダード C ※2	ウェーブ B ＋ ウェーブ B	ウェーブ B ＋ スタンダード C ※2

※2 ウェーブスタイル以外の通常カーテンをご使用の場合には、スタンダードスタイルをお選びください。（レールセットのみの販売となります。）

② レールをお選びください。
※それぞれ必要なレールセットをシングルと同じ手順でお選びください。
a の場合 → A ＋ B
b の場合 → A ＋ C
c の場合 → B ＋ B
d の場合 → B ＋ C

※キャップ寸法図はP.205、P.349を参照ください。

A レガートプリモ ウェーブスタイル 別注レールセット（受注生産品）

単位：円（税別）

カラー ＼ レール長さ	50～100cm（片開き仕様）	101～150cm	151～200cm	201～250cm	251～300cm	301～350cm	351～400cm
ホワイトグレイン／アッシュグレイン／ナチュラルグレイン／オーク／ライトグレイン／マイルドグレイン／ビターグレイン／ウォールナット／ダークマホガニー	11,300	14,900	18,600	22,300	26,100	30,000	33,900

※セット内容　レール1本、キャップ2コ、ウェーブランナー必要数、ウェーブマグネットランナー 1組（両開きのみ）、ウェーブ片マグネットランナー 2コ、ピッチキープコード必要数

B ネクスティ ウェーブスタイル 別注レールセット（受注生産品）

単位：円（税別）

カラー ＼ レール長さ	50～100cm（片開き仕様）	101～150cm	151～200cm	201～250cm	251～300cm	301～350cm	351～400cm
プレーンホワイト／ホワイトグレイン／アッシュグレイン／ナチュラルグレイン／オーク／ライトグレイン／マイルドグレイン／ビターグレイン／ウォールナット／ダークマホガニー／ブラック／ミストシルバー／パールグレー	6,400	8,900	10,600	12,900	14,600	16,900	18,600

※セット内容　レール1本、キャップ2コ、ウェーブランナー必要数、ウェーブマグネットランナー 1組（両開きのみ）、ウェーブ片マグネットランナー 2コ、ピッチキープコード必要数

C ネクスティ サイズオーダー ニュー工事用セット（受注生産品）

単位：円（税別）

カラー ＼ レール長さ	50～100cm（片開き仕様）	101～150cm	151～200cm	201～250cm	251～300cm	301～350cm	351～400cm
プレーンホワイト／ホワイトグレイン／アッシュグレイン／ナチュラルグレイン／オーク／ライトグレイン／マイルドグレイン／ビターグレイン／ウォールナット／ダークマホガニー／ブラック／ミストシルバー／パールグレー	2,670	3,210	3,900	4,700	5,390	6,090	6,780

※セット内容　レール、ランナー（9コ/m）、マグネットランナー 1組（※50cm ～ 100cmはサイドマグネットランナー 2コ）、キャップストップ2コ

2 ブラケットを発注する

シングル付け → ネクスティ エキストラシングルブラケット 340円/コ
ダブル付け → ネクスティ エキストラダブルブラケット 730円/コ
天井直付け（ネクスティのみ） → ブラケットなし

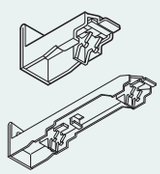

ネクスティブラケット必要数

レール長さ	ブラケット必要数
～100cm	2コ
～200cm	3コ
～290cm	4コ

レール長さ	ブラケット必要数
～380cm	5コ
～400cm	6コ

2.73m以上のカーテンレール類（ピクチャーレール含む）・別製作カーブレールにつきましては、特別配送費がかかります。

3 カーテンを発注する

①片開き、両開きをご指定ください。(片開き(右寄せor左寄せ)・両開き)
②サイズをご指定ください。(カーテン幅、高さをご指定ください。)
※カーテン幅は 1 で選んだレール長さと同寸法で発注してください。レール長さを基準にして、フック数、ランナー数が決まります。
※フック数・ランナー数はP.232を参照ください。
③生地をご指定ください。
※生地支給の際にはマイメードNo.、生地メーカー、生地品質、天地、表裏、生地有効幅、リピートを明記ください。
※支給生地は洗濯絵表示を貼付してください。
④ダブルセットの場合、窓側、部屋側それぞれ発注してください。
※窓側カーテンの高さは部屋側カーテンより1cm短くご指定ください。

ウェーブスタイルマイメード価格表

単位:円(税別)

高さ(cm) \ カーテン幅(cm)	50〜100	101〜150	151〜200	201〜250	251〜300	301〜350	351〜400
50〜100	13,200	18,400	20,400	25,700	27,600	33,100	35,000
101〜150	17,400	24,500	27,500	35,100	38,100	45,600	48,500
151〜200	21,600	30,700	34,800	44,400	48,400	58,100	62,100
201〜250	25,600	36,800	41,900	53,700	58,800	70,500	75,600
251〜270	27,400	39,400	44,900	57,400	62,900	75,600	81,100

※ウェーブスタイル縫製の価格です。(生地代は含まれておりません。) ※スタンダードスタイルのカーテンは別途ご用意ください。

参考価格(レガートプリモ、シングル正面付、両開き、W200cm×H200cm)	
有効生地幅1m、3,000円／㎡(リピートなし)を使用して、マイメードで製作した場合	90,420円
[内訳] ①レガートプリモ ウェーブスタイル 別注レールセット	18,600 円
②ネクスティ エキストラシングルブラケット 340 円×3 個	=1,020 円
③ウェーブスタイルマイメード	34,800 円
④カーテン生地代	36,000 円

生地の選び方について

ウェーブスタイルはカーテン上部のウェーブテープ(専用テープ)とピッチキープコードでウェーブ形状を作っています。
美しいウェーブを作るためには、横糸が弱く、縦糸が強い生地、平織りの生地をお勧めします。(遮光生地は適していません。)
※生地の特性によりスタイルがきれいにでない場合があります。
※ウェーブが出るか心配な生地はご発注前にサンプル生地を弊社までお送りください。

注文サイズについて

〈カーテン幅＝レール長さ〉

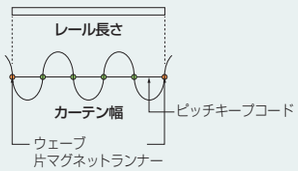

〈高さ＝カーテン総丈〉 (単位:mm)

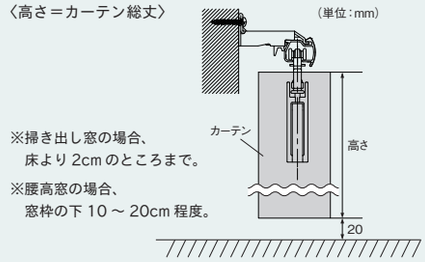

※掃き出し窓の場合、床より 2cm のところまで。
※腰高窓の場合、窓枠の下 10 〜 20cm 程度。

必要生地m数

①必要生地枚数の計算	下記の「必要枚数早見表」から枚数を参照＝(A)
②必要丈の計算	(カーテン仕上がり丈＋ 40cm)÷縦リピート＝必要リピート数(B)(小数点切り上げ) (B)×縦リピート＝必要丈(C)
③必要生地m数の計算	(A)×(C)＝必要生地m数

横の柄合わせが必要な場合
「生地幅 − 横柄 1 リピート」
(単位:cm・下 1 桁は切り捨て)が有効生地幅になります。
例)生地幅 130cm、横柄リピート 5cm の場合
130−5 = 125 ➡ 120cm =有効生地幅

※柄生地は柄の位置指定が必要です。

必要枚数早見表《片開き》

カーテン幅	50cm〜72cm	73cm〜120cm	121cm〜168cm	169cm〜216cm	217cm〜264cm	265cm〜312cm	313cm〜360cm	361cm〜400cm
生地有効幅 100cm	2枚 ~88	3枚 ~152	4枚 ~216	5枚 ~280	6枚 ~344	7枚 ~400		
生地有効幅 110cm	2枚 ~120	3枚 ~184	4枚 ~248	5枚 ~312	6枚 ~376	7枚 ~400		
生地有効幅 120cm	1枚 ~56	2枚 ~120	3枚 ~184	4枚 ~248	5枚 ~312	6枚 ~376	7枚 ~400	
生地有効幅 130cm	1枚 ~56	2枚 ~152	3枚 ~232	4枚 ~312	5枚 ~392	6枚 ~400		
生地有効幅 150cm	1枚 ~72	2枚 ~152	3枚 ~248	4枚 ~344	5枚 ~400			
生地有効幅 180cm	1枚 ~88	2枚 ~216	3枚 ~328	4枚 ~400				
生地有効幅 200cm	1枚 ~104	2枚 ~216	3枚 ~344	4枚 ~400				

●横使い(フック数−1)×12cm+40cm

必要枚数早見表《両開き》

カーテン幅	82cm〜112cm	113cm〜144cm	145cm〜176cm	177cm〜208cm	209cm〜240cm	241cm〜272cm	273cm〜304cm	305cm〜336cm	337cm〜368cm	369cm〜400cm
生地有効幅 100cm	3枚 ~112	4枚 ~176	5枚 ~240	6枚 ~304	7枚 ~368	8枚 ~400				
生地有効幅 110cm	3枚 ~144	4枚 ~240	5枚 ~272	6枚 ~368	7枚 ~400					
生地有効幅 120cm	2枚 ~112	3枚 ~176	4枚 ~240	5枚 ~304	6枚 ~368	7枚 ~400				
生地有効幅 130cm	2枚 ~112	3枚 ~208	4枚 ~304	5枚 ~368	6枚 ~400					
生地有効幅 150cm	2枚 ~144	3枚 ~208	4枚 ~304	5枚 ~400						
生地有効幅 180cm	2枚 ~176	3枚 ~304	4枚 ~400							
生地有効幅 200cm	2枚 ~208	3枚 ~304	4枚 ~400							

●横使い[(片側のフック数−1)×12cm+40cm]×2

4 オプション部品を発注する

カーテンバトンA

ウェーブスタイルのカーテン操作にはカーテンを傷めにくいカーテンバトンのご使用をお勧めします。

詳細 P.311

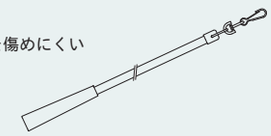

カーテンストッパー

生地の反発を抑えてすっきりたためるカーテンストッパーがお勧めです。
※天井直付けの場合は使用できません。

詳細 P.341



ウェーブスタイル縫製について

※ウェーブスタイルカーテン（P.231）をご発注の際は A B をご参照ください。
※ウェーブテープⅡ（シエロシリーズ用P.317）を使いお客様で縫製を行う場合、A～C の手順を参照して縫製をしてください。

A ウェーブスタイルについて

・フックの数は必ず「偶数」になるように設定します。
・ランナーの間隔は8cm、山・谷の間隔は12cmです。（ウェーブテープⅡは12cm・15cmが選べます。）
・山・谷の奥行きはレール中心からそれぞれ6cm（ウェーブテープⅡ15cmの場合7.5cm）です。
・カーテンの両端は必ず谷の方向で納めます。
※美しいウェーブを保つためにカーテンの開閉操作は「カーテンバトン」（別売）をご使用ください。

B 生地の選び方について

ウェーブスタイルはカーテン上部のウェーブテープ（専用テープ）とピッチキープコードでウェーブ形状を作っています。美しいウェーブを作るためには、横糸が弱く、縦糸が強い生地、平織りの生地をお勧めします。（遮光生地は適していません）

C ウェーブスタイル縫製について

①注文サイズ（レール長さ・カーテン幅）からカーテンの必要生地幅を計算します。

カーテンの仕上がり幅寸法 ＝（カーテン山・谷数）×12cm＋両端寸法8cm

ウェーブテープⅡで15cm間隔で作る場合、（カーテン山・谷数）×15cm＋両端寸法8cmで計算してください。
※カーテンの山は部屋側のウェーブ、カーテンの谷は、窓側のウェーブを指します。

カーテン山・谷数 ＞ 注文サイズ÷8cm

但し、カーテン山・谷数は、（注文サイズ÷8cm）より大きな奇数に限ります。
美しい設えのため、カーテンが山で始まり山で終わるよう奇数にします。
両端寸法は、それぞれランナーから4cm、両端で8cmをお勧めします。

必要生地幅 ＝カーテンの仕上がり幅寸法 ＋ 両脇折り返し分（2.5cm×2×2）＋ はぎ合わせ分

「両端折り返し分」は、両端ともに2.5cm3つ巻きで合計10cmが目安です。
「はぎ合わせ分」は、必要に応じ増減してください。
※要尺は約1.6～2.2倍、15cm間隔の場合、約1.9～2.8倍となります。
※フックの数は（カーテン山・谷）＋1コとなります。

例：注文サイズ180cm 片開きの場合（注文サイズ＝レール・長さ・カーテン幅）
1）（カーテン山・谷数）＝180cm÷8cm＝22.5…それより大きい奇数⇒23コ
2）（カーテンの仕上がり幅寸法）cm＝23個×12cm＋8cm＝284cm
3）（必要生地幅）cm＝284cm＋10cm＋はぎ合わせ分＝294cm＋はぎ合わせ分

例：注文サイズ250cm 両開きの場合（注文サイズ＝レール・長さ・カーテン幅）
1）（カーテン山・谷数）＝125cm÷8cm＝15.625…それより大きい奇数⇒17個
2）（カーテンの仕上がり幅寸法）cm＝17個×12cm＋8cm＝212cm
3）（必要生地幅）cm＝212cm＋10cm＋はぎ合わせ分＝222cm＋はぎ合わせ分
※両開きのため2枚製作します。

②カーテン表側の上端から1.5～2.0cm程度重なるようにウェーブテープを上下逆にしてのせ、ミシンをかけます。ウェーブテープの上下は、P.233の部品仕様図をご覧ください。（ウェーブテープⅡには上下はありません。）
③カーテンの布地を裏側に一回折り、ミシンをかけ仕上げます。
④カーテンの布地がウェーブテープより3～5mm離れた位置で折ると、きれいに仕上がります。
⑤裾部分の折り返し幅はできるだけ少なくしてください。

片開きの場合（左寄せの例）

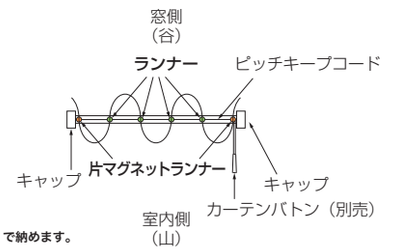

両端は「谷」で納めます。

両開きの場合

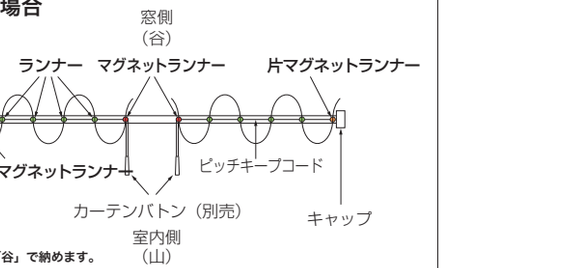

両端、中央は「谷」で納めます。

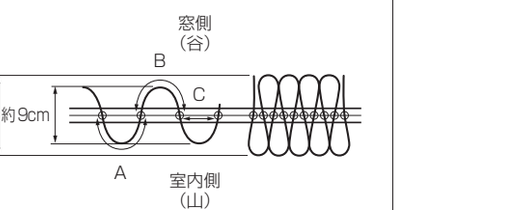

A：山　12cm　　B：谷　12cm
C：ピッチ　8cm　　D：山と谷の奥行12cm（6cmずつ）

カーテンの寸法と仕上がり幅の一覧

［片開き］（単位：cm）

レール長さ／カーテン幅	カーテン仕上がり幅（総幅） 山谷が12cm間隔の場合	山谷が15cm間隔の場合	ランナー数／フック数
50～56	92	113	8
57～72	116	143	10
73～88	140	173	12
89～104	164	203	14
105～120	188	233	16
121～136	212	263	18
137～152	236	293	20
153～168	260	323	22
169～184	284	353	24
185～200	308	383	26
201～216	332	413	28
217～232	356	443	30
233～248	380	473	32
249～264	404	503	34
265～280	428	533	36
281～296	452	563	38
297～312	476	593	40
313～328	500	623	42
329～344	524	653	44
345～360	548	683	46
361～376	572	713	48
377～392	596	743	50
393～400	620	773	52

［両開き］（単位：cm）

レール長さ／カーテン幅	カーテン仕上がり幅（総幅） 山谷が12cm間隔の場合	山谷が15cm間隔の場合※	ランナー数／フック数
82～112	184	226	16
113～144	232	286	20
145～176	280	346	24
177～208	328	406	28
209～240	376	466	32
241～272	424	526	36
273～304	472	586	40
305～336	520	646	44
337～368	568	706	48
369～400	616	766	52

※ウェーブテープⅡの場合のみです。

取付け･取外し方法

①ウェーブランナーの真下から、ウェーブフックを差し込んでください。
※ウェーブマグネットランナー、ウェーブ片マグネットランナーはフックを差し込む向きが決まっています。ウェーブフックの突起をウェーブマグネットランナー、ウェーブ片マグネットランナーの突起の間に差し込んでください。

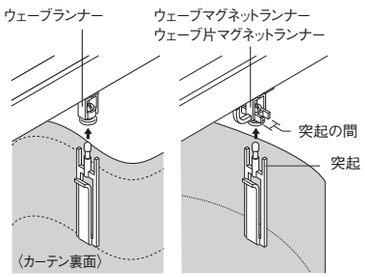

②すべてのフックを取付けたら、山と谷が交互に出るようにカーテンの形を整えてください。

③ウェーブマグネットランナー、ウェーブ片マグネットランナーにカーテンバトン（別売）を取付け、バトンを持って開閉操作してください。

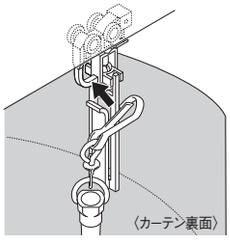

〈ウェーブフックの取外し方法〉

ウェーブランナー下部の部品を押し上げながら（①）、ウェーブフックを下に引き抜いてください（②）。

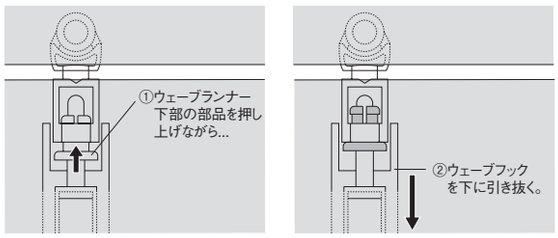

取付寸法図／キャップ寸法図（単位：mm）

レガートプリモ

エキストラシングルブラケット付（ブラケット幅＝18mm）

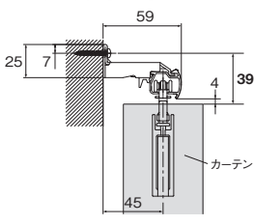

エキストラダブルブラケット付（ブラケット幅＝18mm）

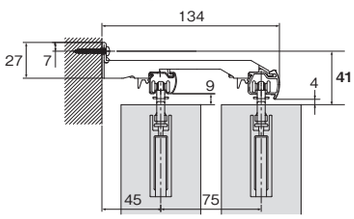

ネクスティ

エキストラシングルブラケット付（ブラケット幅＝18mm）

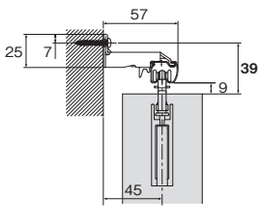

エキストラダブルブラケット付（ブラケット幅＝18mm）

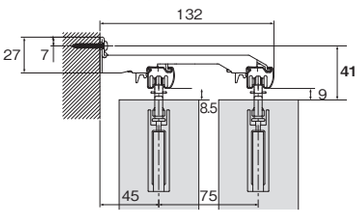

天井直付

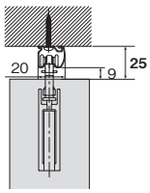

レガートプリモ

● キャップ

キャップストップA

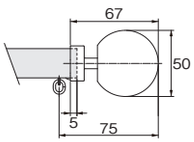

キャップストップB

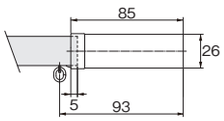

キャップストップC

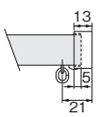

ネクスティ

キャップストップ

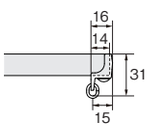

MADE IN GERMANY

LINE ARCHI ラインアーキ

シャープに際立つ

レール カット レールカットにつきましては P.591 をご覧ください。

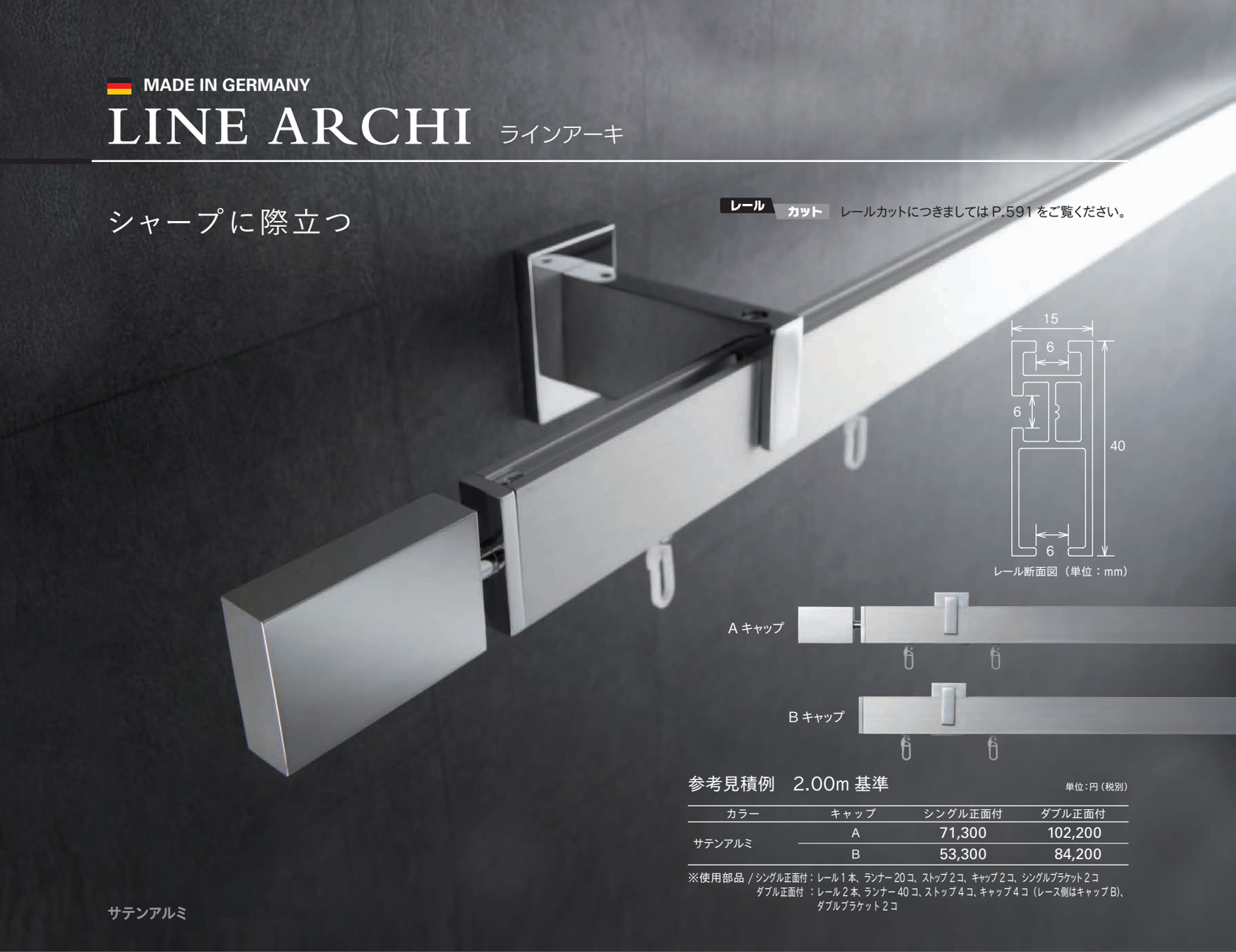

レール断面図（単位：mm）

参考見積例　2.00m 基準

単位：円（税別）

カラー	キャップ	シングル正面付	ダブル正面付
サテンアルミ	A	71,300	102,200
	B	53,300	84,200

※使用部品 / シングル正面付：レール 1 本、ランナー 20 コ、ストップ 2 コ、キャップ 2 コ、シングルブラケット 2 コ
ダブル正面付 ：レール 2 本、ランナー 40 コ、ストップ 4 コ、キャップ 4 コ（レース側はキャップ B）、ダブルブラケット 2 コ

サテンアルミ

取付寸法図／キャップ寸法図 (mm)

正面付・天井付

シングルブラケット付

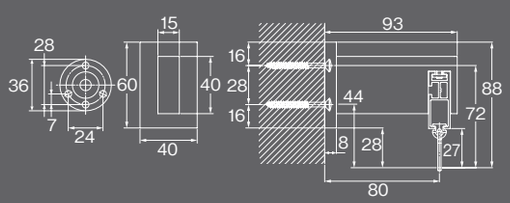

ダブルブラケット付

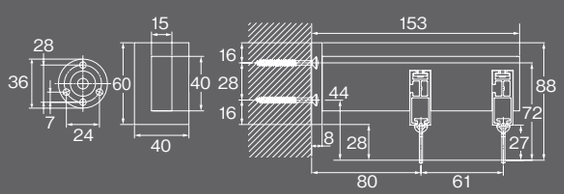

正面付・天井付共通シングルブラケット

正面付

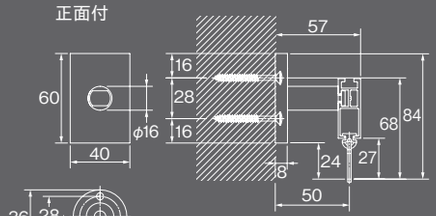



天井付

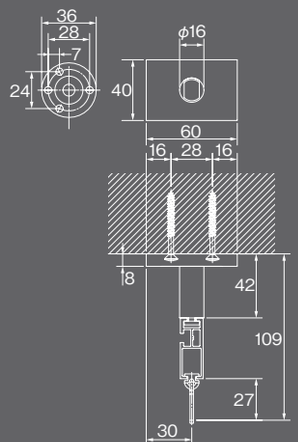

キャップ

キャップ A

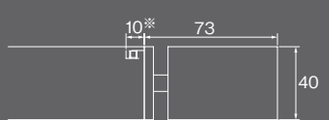

キャップ B



※この位置にブラケットは取付けられません。



製品と仕上げ

部品名	素材	仕上げ
レール	アルミニウム合金押出形材	サテンアルミ
キャップ・ブラケット	アルミニウム	シルバー

ブラケット取付間隔とカーテン許容荷重

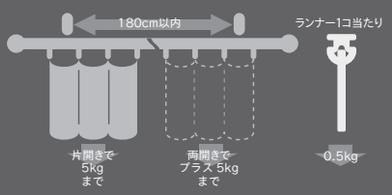

ラインアーキ　部品価格

単位：円（税別）

部品名	レール		ランナーN	ブラケット			キャップ		ストップ
				シングルブラケット	ダブルブラケット	正面付・天井付共通シングルブラケット	キャップA	キャップB	
	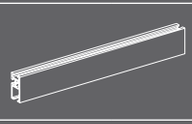				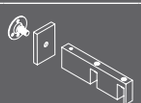		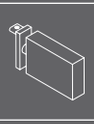		
カラー	サテンアルミ		—	シルバー	シルバー	シルバー	シルバー	シルバー	—
サイズ	2.00m	3.00m	—	—	—	—	—	—	—
JANコード	631851	631868	611204	631875	631882	631899	631905	631912	454597
単価	**13,500**	**20,200**	**600**	**14,600**	**18,000**	**9,000**	**13,500**	**4,500**	**200**
箱詰数量	1本	1本	1袋（10コ入）	1コ	1コ	1コ	1コ	1コ	1コ
箱詰価格	**13,500**	**20,200**	**600**	**14,600**	**18,000**	**9,000**	**13,500**	**4,500**	**200**
本体重量	0.96kg	1.44kg	—	0.18kg	0.26kg	0.1kg	0.1kg	0.01kg	—

※ランナーNとストップはエレガント20と共通です。　※キャップ・ブラケットは1コ当たりの重量です。　※輸入品のため、在庫がない場合、納期がかかります。事前に事業所へご確認ください。
※レール2.00mをご使用の場合は、ブラケット2コ、レール3.00mをご使用の場合は、ブラケット3コが必要となります。
※キャップにはストップがついておりませんのでストップを2コ必ずお求めください。

2.73m以上のカーテンレール類（ピクチャーレール含む）・別製作カーブレールにつきましては、特別配送費がかかります。

MADE IN GERMANY

ELEGANTE 20　エレガント 20

マットゴールドの上品さ

レール カット レールカットにつきましては P.591 をご覧ください。



エレガント20 ゴールドサテン



A キャップ



C キャップ

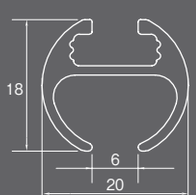

レール断面図（単位：mm）

参考見積例　2.00m 基準

単位：円（税別）

カラー	キャップ	シングル正面付
ゴールドサテン	A	**48,200**
	C	**38,400**

使用部品／レール1本、ランナー20コ、シングルブラケット3コ、キャップ2コ、ストップ2コ

取付寸法図／キャップ寸法図 (mm)

正面付

シングルブラケット付

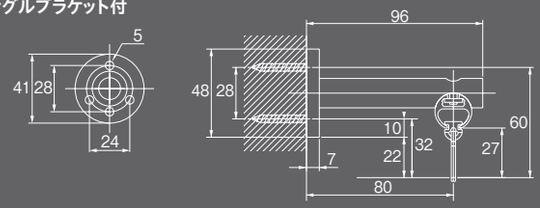

ダブルブラケット付

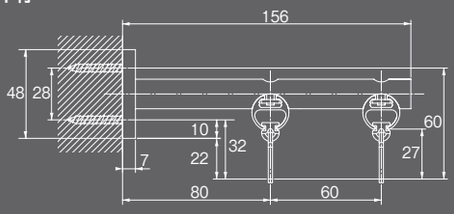

キャップ

キャップA

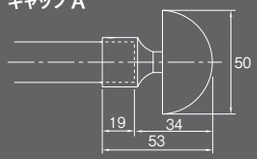

キャップC

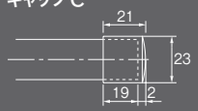

製品と仕上げ

部品名	素材	仕上げ
レール	アルミニウム合金押出形材	ゴールドサテン
キャップ	真鍮	
ブラケット	真鍮	

ブラケット取付間隔とカーテン許容荷重

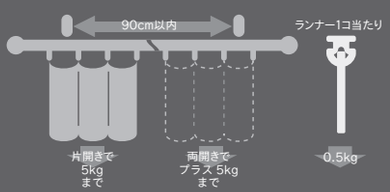

エレガント20　部品価格

単位：円（税別）

部品名	レール		ランナーN	ブラケット		キャップ		ストップ
				シングルブラケット	ダブルブラケット	キャップA	キャップC	
カラー	ゴールドサテン		—	ゴールドサテン		ゴールドサテン		—
サイズ	2.00m	3.00m	—	—	—	—	—	—
JANコード	453620	453644	611204	453729	453743	453668	453705	454597
単価	**9,800**	**14,600**	**600**	**8,400**	**9,800**	**5,800**	**1,350**	**200**
箱詰数量	1本	1本	1袋(10コ入)	1コ	1コ	1コ	1コ	1コ
箱詰価格	**9,800**	**14,600**	**600**	**8,400**	**9,800**	**5,800**	**1,350**	**200**
本体重量	0.5kg	0.75kg	—	0.2kg	0.25kg	0.3kg	0.02kg	—

※キャップ、ブラケットは1コ当りの重量です。　※輸入品のため、在庫がない場合、納期がかかります。事前に事業所へご確認ください。
※レール2.00mをご使用の場合は、ブラケット3コ、レール3.00mをご使用の場合は、ブラケット5コが必要となります。
※キャップにはストップがついておりませんのでストップを2コ必ずお求めください。

2.73m以上のカーテンレール類（ピクチャーレール含む）・別製作カーブレールにつきましては、特別配送費がかかります。

CURTAIN **BOX** / **BALANCE RAIL** / **SHELF** /

カーテンボックス・バランスレール

ウインドウシェルフ NEW …… 240
グラビエンス NEW COLOR …… 246
ファセット …… 254
ノイボックス NEW COLOR …… 256
ニューバランス …… 262



性能	特長	ボックス		バランス	
		グラビエンス	ファセット	ノイボックス	ニューバランス
					
省エネ・遮光	完全に上部がふさがれている	○ 	○ 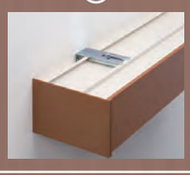	—	—
	オプションで上部をふさぐことができる	—	—	○（オプション） 	○（オプション） 
	素材	アルミニウムレール+木目フィルム 	樹脂レール+木目フィルム 	天然木（バスウッド） ※写真はノイボックス+ネクスティ 	—
静音性	ランナー走行時の静音性	◎ ネクスティランナー 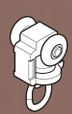	△ Cランナー 	組み合わせいただくランナーに準じます。 ◎ ネクスティランナー ○ エリートランナー	組み合わせいただくランナーに準じます。
機能	カーテンストッパー	○ 	×	○ ※（オプション） エリートまたはネクスティの部品をご注文ください。	組み合わせいただくランナーに準じます。
	マルチマグネットオプション	○（オプション） 	×	○ ※（オプション） エリートまたはネクスティの部品をご注文ください。	組み合わせいただくランナーに準じます。

※ノイボックスはバランスです。カーテンレールは別途手配が必要です。静音性・機能については、同時に使っていただくネクスティかエリートの性能を表しています。
※ニューバランスはバランスレールです。カーテンレールは別途お選びください。

WINDOWSHELF

ウインドウシェルフ NEW

窓の上を自由にディスプレイ



ウインドウシェルフ　オーク & ラテホワイト

参考見積例　2.00m基準（受注生産品）　　単位：円（税別）

セット名	カラー	正面付	製品重量
ウインドウシェルフ	オーク&ブラック チェリー&ブラック ウォールナット&ブラック ホワイトグレイン&ブラック オーク&ラテホワイト チェリー&ラテホワイト ウォールナット&ラテホワイト ホワイトグレイン&ラテホワイト	24,600	2.9kg

ラインナップ

オーク＆ブラック



オーク＆ラテホワイト



チェリー＆ブラック



チェリー＆ラテホワイト



ウォールナット＆ブラック



ウォールナット＆ラテホワイト



ホワイトグレイン＆ブラック



ホワイトグレイン＆ラテホワイト



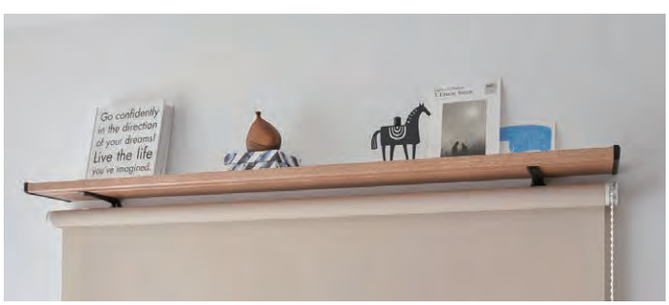

ウインドウシェルフ／オーク＆ブラック



ウインドウシェルフ／オーク＆ブラック

特長

ウインドウトリートメントとの組み合わせで窓の上を自由にディスプレイ

デッドスペースであるウインドウトリートメントの上をインテリアスペースとして活用することができます。

棚板の上にはブラケットピッチ間で5kgまでのものを載せることができます。(5kgの例：文庫本30冊程度)



ロールスクリーン(マイテックループ)



ウッドブラインド(ベネウッド50)



ローマンシェード(クリエティツインワンチェーン)



プリーツスクリーン(しおりコードシングル)



アルミブラインド(ベネアル25)

ウインドウシェルフのみの設置も可能

ウインドウトリートメントとの組み合わせだけでなく、ウインドウシェルフ単体で壁面への設置も可能です。



推奨取付位置

ブラケット取付ネジから天井まで250mm程度あれば、棚板の上のスペースを有効活用できます。(200mm程度のスペースを確保できます。)

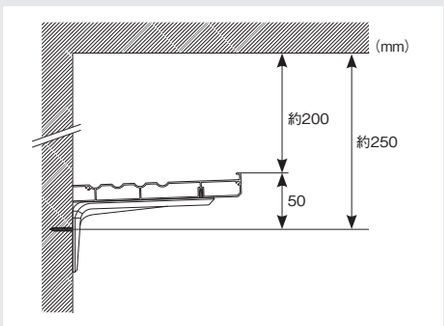

立て掛けに便利な溝・落下抑制形状

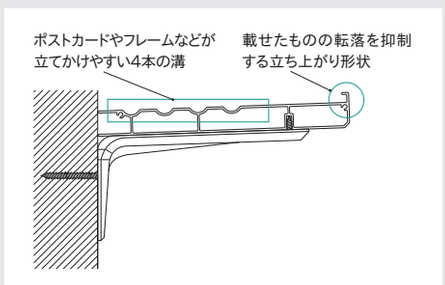

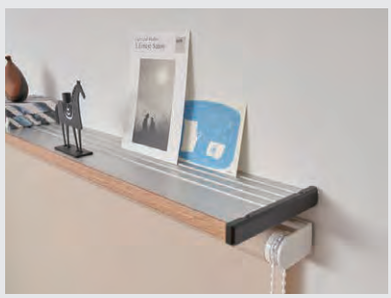

仕様・構造

■取付け方法

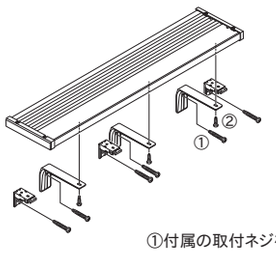

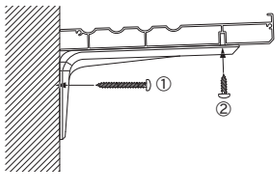

①付属の取付ネジを使って、棚板ブラケットを壁面付けします。
②棚板を載せ、付属のタッピンネジを棚板下面の溝に打ち込むようにして、棚板と棚板ブラケットを固定します。

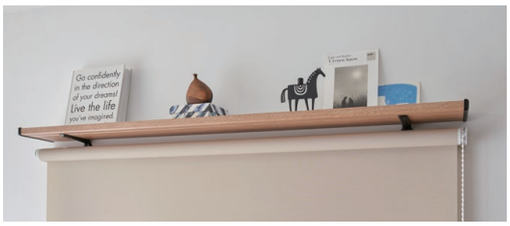

■棚板ジョイント方法

製品サイズが2,110mm以上の場合、棚板をジョイントする必要があります。

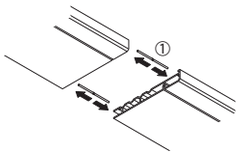

①ジョイントピン2本を使って棚板同士をつなげます。

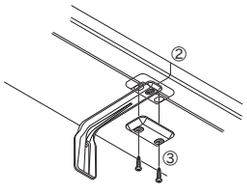

②ジョイント部が棚板ブラケットの位置に来るように配置します。
③棚板ジョイントとタッピンネジ2本を使用して、棚板と棚板ブラケットを固定します。



■ブラケットの取付け方法

〈棚板のみを取付ける場合〉

棚板ブラケットに付属されている取付けネジ（ナベφ3.5×35）で等間隔に、壁面に取付けてください。

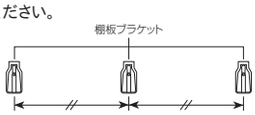

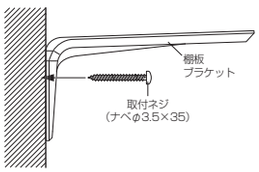

〈棚板とウインドウトリートメントを取付ける場合：横下地〉

ウインドウトリートメントに同梱されているブラケットを、棚板ブラケット横に取付けてください。

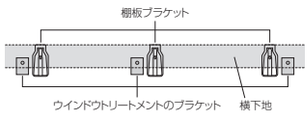

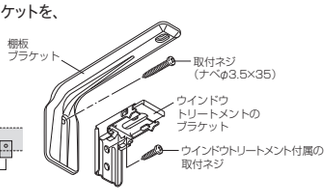

〈棚板とウインドウトリートメントを取付ける場合：縦下地〉

棚板ブラケットとスペーサーを重ね合わせ1本の取付ネジ（ナベφ3.5×50）で壁面に取付け、スペーサーの穴にウインドウトリートメントのブラケットを固定ネジ（M4×12）で固定してください。

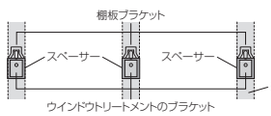

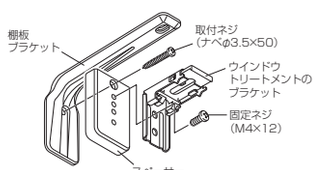

棚板ブラケットよりウインドウトリートメントのブラケットの数が多い場合は、スペーサーのみで取付けてください。

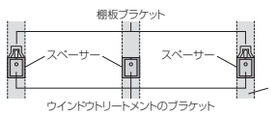

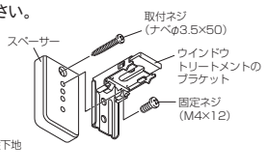

※棚板ブラケット、スペーサー、ウインドウトリートメントのブラケットを重ねて取付ける場合は、ウインドウトリートメントのブラケット取付位置を確認の上、取付位置を決めてください。

■スペーサー OPTION

縦下地に取付ける場合、ウインドウトリートメントのブラケットと合体できるスペーサーをご利用ください。

1,500円/個（税別）

※棚板ブラケットがない場所でも、スペーサーのみで壁面付けすることも可能です。

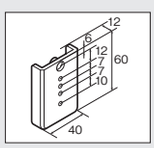

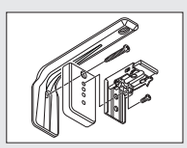

■ブラケット入り数

単位：個

製品幅（m）	0.30~1.70	1.71~3.10	3.11~4.20
棚板ブラケット数	2	3	5

※スペーサーを使用する場合は、ウインドウトリートメントのブラケットと同数が必要です。
※ウインドウシェルフの棚板ブラケットが不足する場合は、別途追加でご発注ください。

ご注文方法

①製品名をご指定ください。
例．ウインドウシェルフ

②カラーをご指定ください。
例．オーク＆ブラック

③製品幅Lを10mm単位でご指定ください。
例．1,200mm

④オプション（スペーサー）、追加棚板ブラケットが必要な場合はご指定ください。
例．スペーサー3個　ウインドウシェルフ 棚板ブラケット1個

⑤台数をご指定ください。
例．1台

製品幅Lを10mm単位でご指定ください。

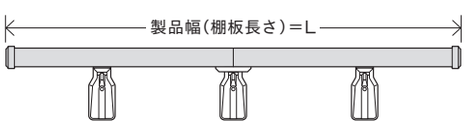

※製品幅はキャップを含んだ長さでご指定ください。
※製品幅が2,110mm以上の場合はジョイント仕様となります。

ウインドウシェルフ

価格

ウインドウシェルフ セット（受注生産品）

単位：円（税別）

製品幅	0.30～0.80m	0.81～1.20m	1.21～1.70m	1.71～2.10m	2.11～3.10m	3.11～4.20m
オーク&ブラック／ チェリー&ブラック／ ウォールナット&ブラック／ ホワイトグレイン&ブラック／ オーク&ラテホワイト／ チェリー&ラテホワイト／ ウォールナット&ラテホワイト／ ホワイトグレイン&ラテホワイト	**14,400**	**16,900**	**22,400**	**24,600**	**32,800**	**42,200**
セット内容	●棚板　●棚板キャップ　●棚板ブラケット0.30～1.70m=2コ　1.71～3.10m=3コ　3.11～4.20m=4コ 〈ジョイント仕様の場合〉 ●棚板ジョイント1コ　●ジョイントピン2本					

※10mm単位でサイズをご指定ください。
※2,110mm以上はジョイントになります。

ウインドウシェルフ 棚板

単位：円（税別）

サイズ / カラー	2.10m JANコード	価格
オーク	897332	**13,500**
チェリー	897349	
ウォールナット	897356	
ホワイトグレイン	897325	

ウインドウシェルフ 棚板（受注生産品）

単位：円（税別）

製品幅	0.30～0.80m	0.81～1.20m	1.21～2.10m	2.11～3.10m	3.11～4.20m
オーク	**8,000**	**10,500**	**16,000**	**22,000**	**28,000**
チェリー					
ウォールナット					
ホワイトグレイン					

※10mm単位でサイズをご指定ください。
※製品幅は棚板のサイズをご指定ください。（キャップは含みません。）

ウインドウシェルフ 部品

単位：円（税別）

	商品名		カラー	JANコード	単価	箱詰数量	箱詰価格
ブラケット	棚板ブラケット		ブラック	897424	**2,200**	1コ	**2,200**
			ラテホワイト	897431			
	スペーサー		ブラック	897448	**1,500**	1コ	**1,500**
			ラテホワイト	897455			
キャップ	棚板キャップ（左右1組）	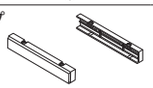	ブラック	897387	**2,000**	1組	**2,000**
			ラテホワイト	897394			
その他の部品	棚板ジョイント	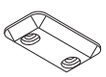	ブラック	897400	**1,000**	1コ	**1,000**
			ラテホワイト	897417			
	ジョイントピン ※ピクチャーレールと共通部品です。		ー	391281	**80**	1本	**80**

※棚板をジョイントする際はジョイント1ヶ所につき棚板ジョイント1コ、ジョイントピン2本使用してください。

製品と仕上げ

部品名	素材	仕上げ
棚板	アルミニウム合金押出形材 オレフィン系樹脂被膜フィルムラッピング	オーク／チェリー／ ウォールナット／ ホワイトグレイン
棚板ブラケット	亜鉛ダイカスト	ブラック／ ラテホワイト
スペーサー		
棚板キャップ	アルミダイカスト	
棚板ジョイント		

ブラケット取付間隔と棚板許容荷重・カーテン許容荷重

棚板の上にはブラケットピッチ間で5kgまでのものを載せることができます。（5kgの例：文庫本30冊程度）

【ご注意】
万が一転落したときのことを考慮し、落下して危険なものを載せないでください。ウインドウトリートメントと組み合わせる際は、ウインドウトリートメントと、棚板の上に載せるものが接触しないようにしてください。地震等の揺れで落下の恐れがあるものは、滑り止めシート等で別途落下の対策を行ってください。

〈ブラケットが2個の場合〉

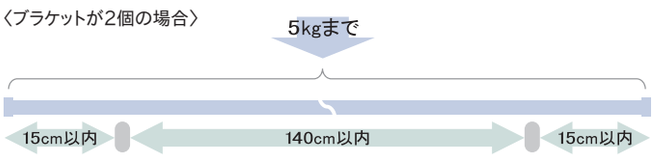

〈ブラケットが3個以上の場合〉

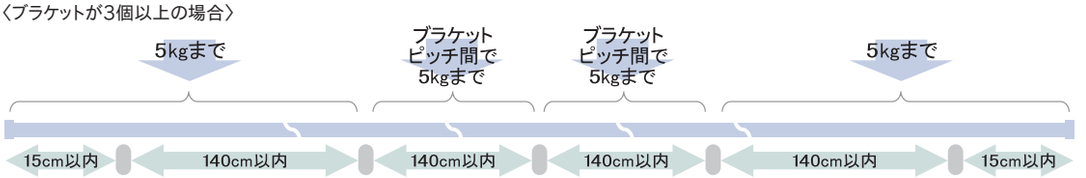

2.73m以上のカーテンレール類（ピクチャーレール含む）・別製作カーブレールにつきましては、特別配送費がかかります。

取付寸法図（単位：mm）

①ウインドウシェルフ 棚板ブラケット用 取付ネジ
②ウインドウトリートメント ブラケット用 取付ネジ

● 正面付

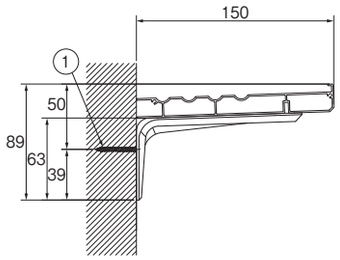

● キャップ

棚板キャップ

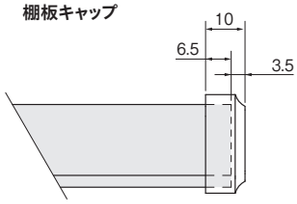

● 組み合わせ関係図

カーテンレール（ネクスティ LTダブルブラケット付）

標準

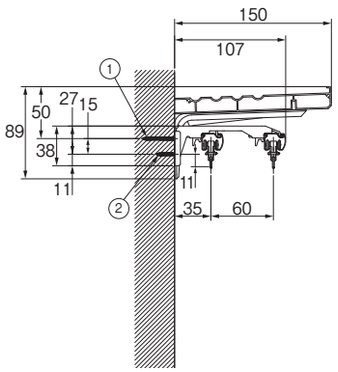

スペーサー使用時

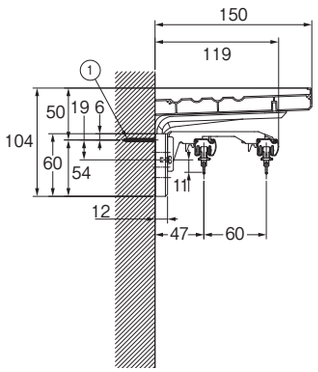

ロールスクリーン（マイテックループ）

標準

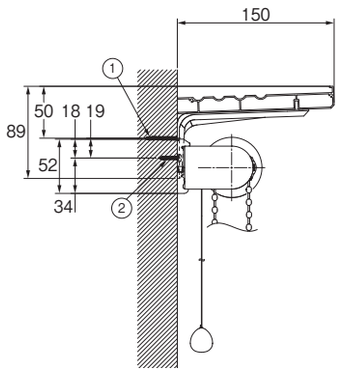

スペーサー使用時

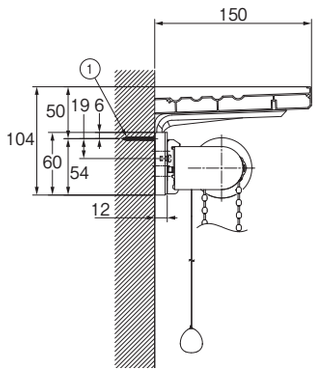

ウッドブラインド（ベネウッド50）

標準

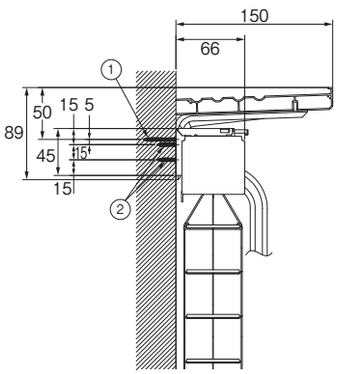

スペーサー使用時

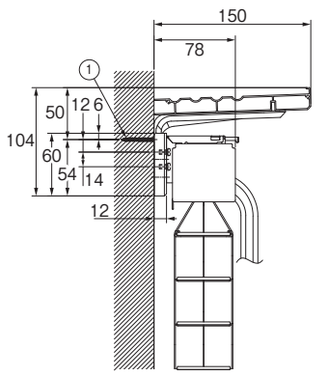

アルミブラインド（ベネアル25）

標準

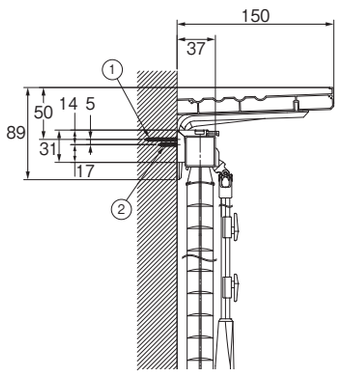

スペーサー使用時

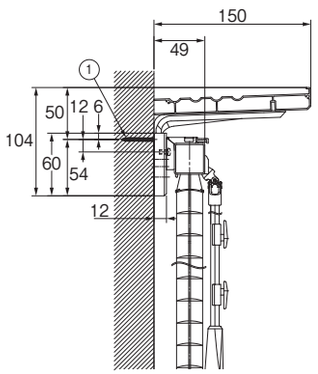

ローマンシェード（クリエティツインワンチェーン）

標準

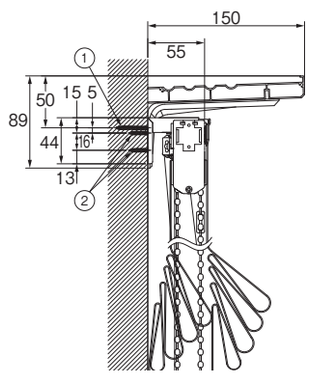

スペーサー使用時

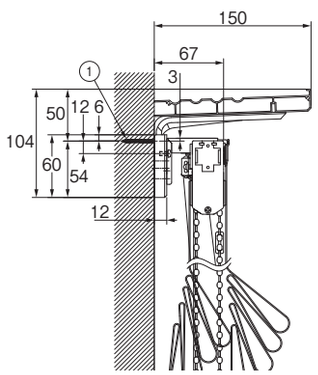

プリーツスクリーン（しおりツインワンチェーン）

標準

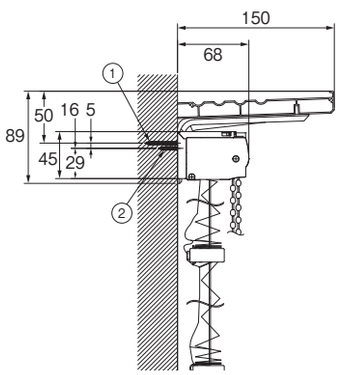

スペーサー使用時

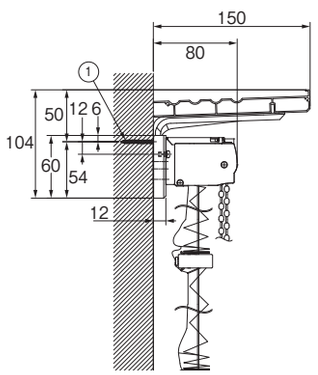

スペーサーのブラケット取付穴位置や、
その他の組み合わせ関係図は
WEBでご確認ください。

GRABIENCE

グラビエンス 静音 NEW COLOR

上質な木目と優れた静音性を持つ
カーテンボックス



カーテンボックス／ダブルセット　チェリー

参考見積例　2.00m基準

単位：円（税別）

セット名	カラー	正面付または天井付	製品重量
ダブルセット	ホワイトグレイン オーク チェリー ウォールナット	43,800	6.3kg
交叉ダブルセット		49,300	7.2kg
プラスダブルセット		49,300	7.4kg

コーディネートアクセサリー



ホワイトグレイン



オーク

NEW

ふさかけフォレスタA（870円／コ）

詳細 P.273



マイルドグレイン



ウォールナット



ホワイト



ダークブラウン

タッセルGC70（5,120円／本）

詳細 P.298

ラインナップ　※受注生産品の為、納期がかかります。

シンプルな形状に木質感を感じる大胆な木目の4色をラインナップ。上質なモダン空間を演出します。



ホワイトグレイン NEW



オーク NEW



チェリー NEW



ウォールナット NEW



カーテンボックス／プラスダブルセット　オーク



カーテンボックス／ダブルセット　ウォールナット

快適機能×上質なモダン空間への3つのセットラインナップ

優れた基本性能の

1.ダブルセット

ドレープカーテン＋
レースカーテン

▶ P.250

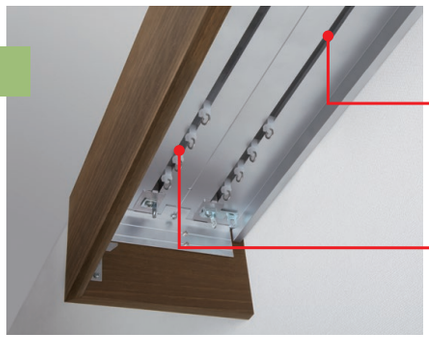

- ボックス内部はアルミレールなのでカーテンの操作がスムース。
- カーテンボックスとしてしっかり吊り元を隠し、高い遮蔽性を実現。

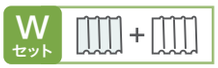

遮蔽性に優れた

2.交叉ダブルセット

交叉ドレープカーテン＋
レースカーテン

▶ P.251

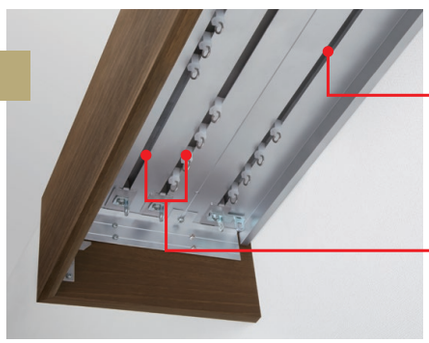

- 2本のレールでカーテンを中央で交叉。合わせ目の光漏れをしっかり防ぎ、隙間からの気になる視線もカット。

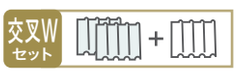

コーディネートが自在の

3.プラスダブルセット

ドレープカーテン＋
ローマンシェード／
ロールスクリーン／
プリーツスクリーン／
アルミブラインド

▶ P.252

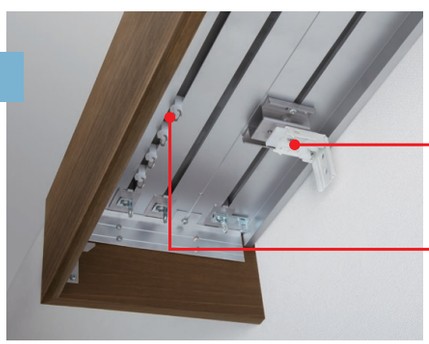

- カーテン以外のウインドウトリートメントと組み合わせて窓辺に新しい装いを提案。ローマンシェード、ロールスクリーン、プリーツスクリーン、インテリアブラインドと組み合わせることができます。

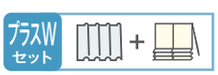

製品と仕上げ

部品名		素材	仕上げ
本体	レールベース	アルミニウム合金押出形材	アルマイトシルバー
	フロントパネル/サイドパネル	中質木材繊維板	オレフィン系樹脂皮膜フィルムラッピング ホワイトグレイン/オーク/チェリー/ウォールナット
ブラケット		スチール	—
ランナー	プレート	硬質ポリエチレン	—
	ホイール	ポリエステルエラストマー	
	ダエンリング	ステンレス	
プラスダブル用取付金具		スチール	—

ブラケット取付間隔とカーテン許容荷重

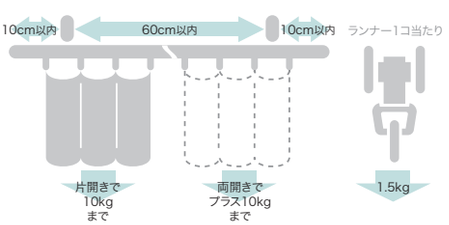

ダブルセット、交叉ダブルセットの場合
※片開きで10kg、両開きでプラス10kg、ランナー1コ当たり1.5kg

プラスダブルセットの場合
※室内側カーテンは片開きで5kgまで、両開きでプラス5kg
カーテン以外のウインドウトリートメントはカーテン重量と合わせて20kg以下

ネクスティ 部品（オプション）

単位：円（税別）

		JANコード	箱詰数量	単価
サイドマグネットランナー（マルチマグネット用）		758640	1コ	**310**

優れた基本性能（共通特長）

使い易さのための工夫

W セット　交叉W セット　プラスW セット

走行性や意匠性に優れたレール一体型ボックス

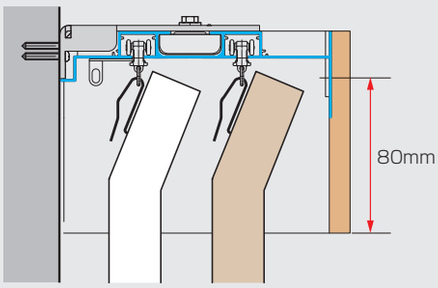

- 天板はレール一体型アルミ製なのでカーテンの開閉がスムースです。
- カーテンの吊り元がしっかり隠れるよう意匠性に配慮。
光の回り込みを防ぎ高い遮蔽性を実現します。

マルチマグネット機能（オプション）



- レールの両サイドからカーテンを開閉できるマルチマグネット機能。引き違いの窓、サッシでも出入りがスムースにできます。

※別途サイドマグネットランナーをお買い求めください。

カーテンストッパー（特許登録済）標準装備



- 窓の開口部を広く確保できるカーテンストッパー。生地や芯地の反発で閉まってしまうカーテンでも、いつもの操作でお好きな位置にとめられます。

取付方法

断面図

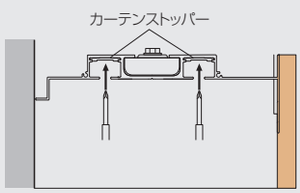

正面図

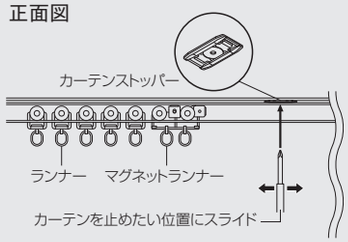

遮光性・断熱性がアップ

W セット　交叉W セット　プラスW セット



上部の隙間も軽減

- 壁との隙間をなくし上部からの光漏れや空気の流出を抑えます。



サイドはリターンで光漏れを抑えます

- リターン金具を標準装備。
- カーテンをリターン縫製することでサイドからの光漏れを抑えます。

静音 静音車式ランナー

優れた静音性

グラビエンスはネクスティのランナーを使用しているため、静音性に優れています。

こんなに静かなのは・・・
ランナーが違うからです。

気になるカーテンの開閉音が減少します。



静音車式ランナー

省エネデータ

		①ガラスのみ	①+一般カーテンレール ダブル付	①+一般カーテンレール ダブル付+リターン	①+カーテンボックス ダブル付+リターン
窓から逃げる熱量（U値）（W／㎡・K）	単板ガラス（3mm）	6.0	4.2	+リターンで 省エネ効果 約5%アップ 4.0	カーテンボックスなら 省エネ効果 約19%アップ 3.4
	複層ガラス（3-A6-3mm）	3.4	2.7	2.7	2.4
対象アイテム		–	–	・リターン金具 ・リターンマグネット ・Mキャップ ・Rキャップ	・グラビエンス ・ファセット

※U値（W／㎡・K）：室内外の温度差が1度の時、面積1㎡当たりの移動する熱量。
※U値はJIS A 4710建具の断熱性試験法に基づいて算出。
※上記数値は、上記試験基準に基づいて独自で算出したものであり、性能を保証するものではありません。

※写真・図はダブルセットのイメージです。

1.ダブルセット

W セット

優れた操作性

走行性や意匠性に優れたレール一体型ボックス

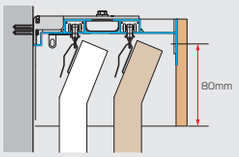

- 天板はレール一体型アルミ製なのでカーテンの開閉がスムースです。
- カーテンの吊り元がしっかり隠れるよう意匠性に配慮。光の回り込みを抑え高い遮蔽性を実現します。

マルチマグネット機能（オプション）



- レールの両サイドからカーテンを開閉できるマルチマグネット機能。引き違いの窓、サッシでも出入りがスムースにできます。

※別途サイドマグネットランナーをお買い求めください。

カーテンストッパー（特許登録済）標準装備



取付け方法

正面図

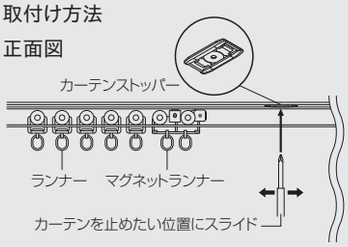

- 窓の開口部を広く確保できるカーテンストッパー。生地や芯地の反発で閉まってしまうカーテンでも、いつもの操作でお好きな位置にとめられます。

遮光性・断熱性がアップ

上部の隙間も軽減



- 壁との隙間をなくし上部からの光漏れや空気の流出を抑えます。

サイドはリターンで光漏れを抑えます



- リターン金具を標準装備。
- カーテンをリターン縫製することでサイドからの光漏れを抑えます。

上記特長は ダブルセット ・ 交叉ダブルセット ・ プラスダブルセット の共通特長です。

価格

グラビエンス ダブルセット（受注生産品）

箱詰数量/1セット　単位：円（税別）

商品名	カラー	0.50~1.00m	1.01~1.50m	1.51~2.00m	2.01~2.50m	2.51~3.00m	3.01~3.50m	3.51~4.00m
正面付セット 天井付セット	ホワイトグレイン オーク チェリー ウォールナット	21,900	32,900	43,800	54,800	65,700	76,700	87,560

セット内容　グラビエンス本体（レールベース、フロントパネル、サイドパネル）1台、ネクスティランナーm当たり16コ、マグネットランナー2組、カーテンストッパー4コ、キャップ一体型リターン金具2コ、ブラケット（~0.8m=2コ、~1.4m=3コ、~2.0m=4コ、~2.6m=5コ、~3.2m=6コ、~3.8m=7コ、~4.0m=8コ）、取付ネジ（正面付：ナベφ3.5×35、天井付：ドリルネジナベφ4.0×60）、専用スパナ

※本体レールベースはアルミシルバー色になります。　※両開き、片開き（右寄せ、左寄せ）をご指定ください。指定のない場合は両開き仕様になります。
※必要に応じてブラケット数を追加することができます。発注時にご指定ください。（1,460円/1コ）
※10mm単位でオーダーできます。

ダブルセット 取付寸法図（単位：mm）

● 平面図

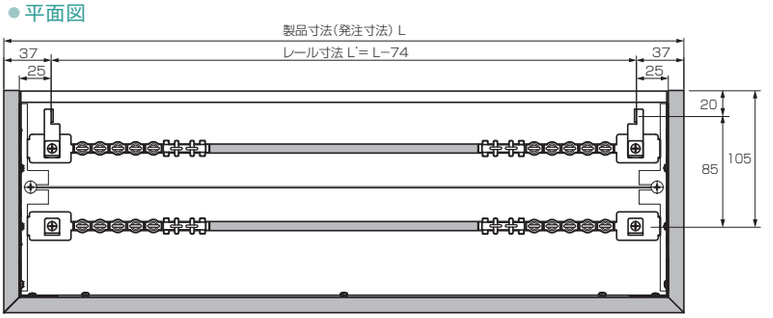

リターン縫製仕様

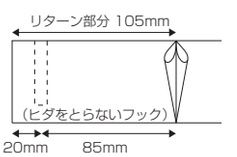

※図は左仕様です。右仕様は逆向きになります。

● 正面付

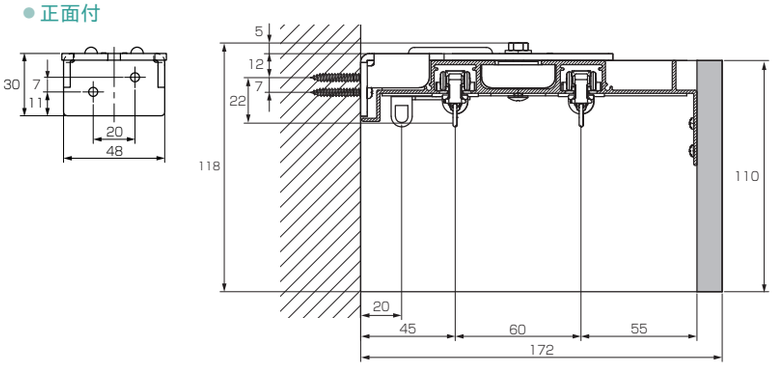

● 天井付

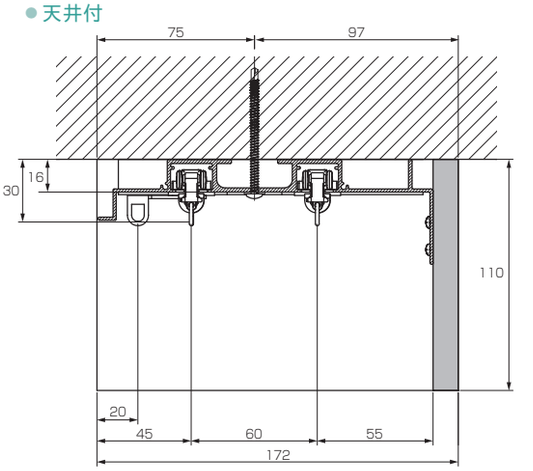

※窓枠のすぐ上に取付ける場合、ブラケット下部を窓枠より10mm以上あけてください。
※天井近くに取付ける場合、ブラケットの上部を30mm以上あけてください。

2.73m以上のカーテンレール類（ピクチャーレール含む）・別製作カーブレールにつきましては、特別配送費がかかります。

2.交叉ダブルセット

交叉Wセット

プライベート空間に最適な遮蔽性の高い交叉レール

- 2本の溝を使ってカーテンを中央で交叉させることで光漏れを抑えます。
- 気になる視線も遮るので、寝室などプライベート性の高いお部屋におすすめです。







ダブルセット・交叉ダブルセット・プラスダブルセットの共通特長について詳しくはP.249をご覧ください。

価格

グラビエンス 交叉ダブルセット（受注生産品）

箱詰数量/1セット　単位：円（税別）

商品名	カラー	0.50~1.00m	1.01~1.50m	1.51~2.00m	2.01~2.50m	2.51~3.00m	3.01~3.50m	3.51~4.00m
正面付セット	ホワイトグレイン オーク チェリー ウォールナット	24,600	37,000	49,300	61,600	73,900	86,200	98,600
天井付セット								

セット内容　グラビエンス本体（レールベースロング、フロントパネル、サイドパネル）1台、ネクスティランナーm当たり16コ+2コ、マグネットランナー1組、片マグネットランナー2コ、中間ストップ2コ、カーテンストッパー4コ、キャップ一体型リターン金具2コ、ブラケット（～0.8m=2コ、～1.4m=3コ、～2.0m=4コ、～2.6m=5コ、～3.2m=6コ、～3.8m=7コ、～4.0m=8コ）、取付ネジ（正面付：ナベ φ3.5×35、天井付：ドリルネジナベ φ4.0×60）、専用スパナ
※本体レールベースはアルミシルバー色になります。　※必要に応じてブラケット数を追加することができます。発注時にご指定ください。（1,460円/1コ）
※10mm単位でオーダーできます。

交叉ダブルセット 取付寸法図（単位：mm）

● 平面図

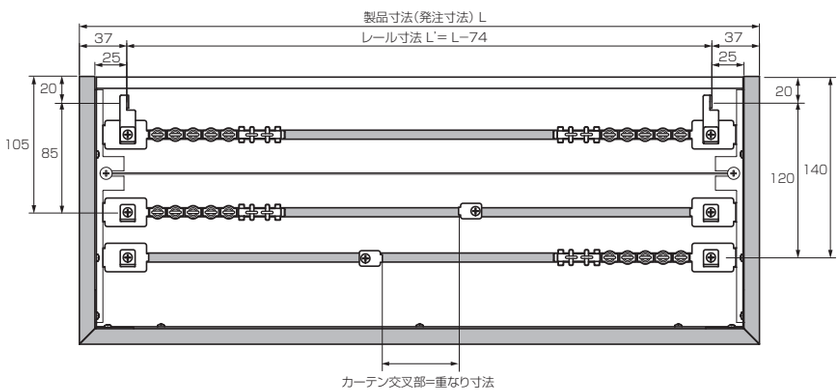

カーテン交叉仕様

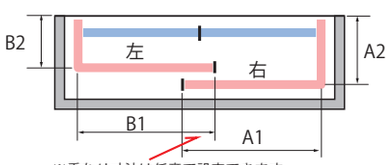

※重なり寸法は任意で設定できます。

- 右側カーテン寸法=A1+A2
- 左側カーテン寸法=B1+B2

※交叉部分の重なりは任意で設定できますが、1フック分重ねると前後のヒダが合ってきれいです。

※柄のあるカーテンの場合は、リピートの合わせにご注意ください。

リターン縫製仕様

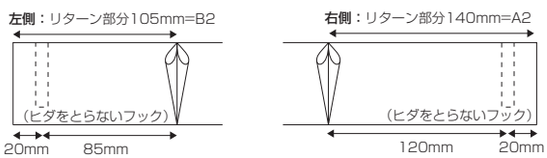

● 正面付

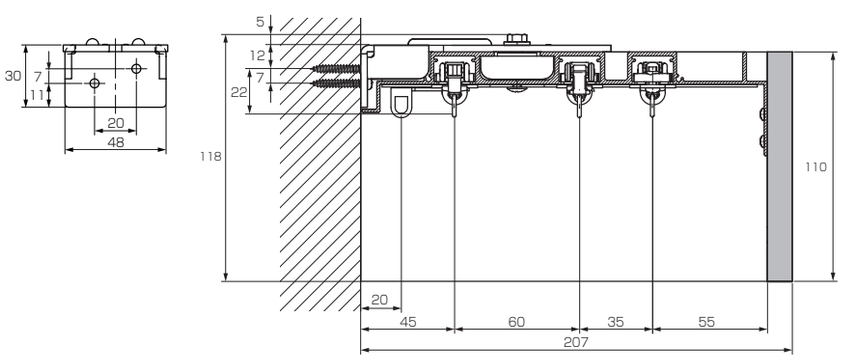

● 天井付

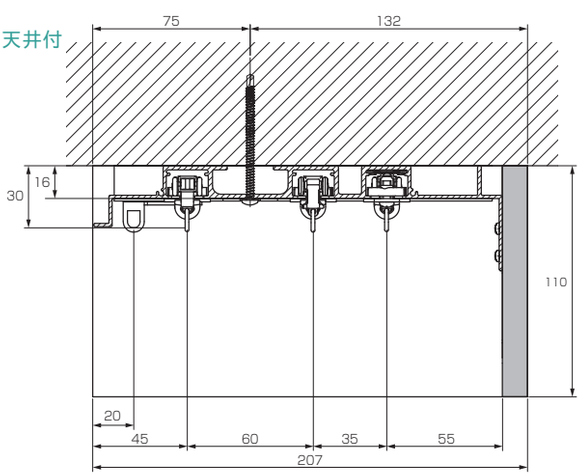

※窓枠のすぐ上に取付ける場合、ブラケット下部を窓枠より10mm以上あけてください。
※天井近くに正面付する場合、専用スパナを回せる隙間（30mm以上）が天井との間に必要です。

2.73m以上のカーテンレール類（ピクチャーレール含む）・別製作カーブレールにつきましては、特別配送費がかかります。

3.プラスダブルセット

プラスW セット

カーテン以外のウインドウトリートメントとコーディネート自在

4タイプのウインドウトリートメントとカーテンをコーディネートできます。ボックスなのでメカ部分もスッキリ納まります。


カーテン+ローマンシェード


カーテン+ロールスクリーン


カーテン+プリーツスクリーン


カーテン+アルミブラインド

ダブルセット・交叉ダブルセット・プラスダブルセットの共通特長について詳しくはP.249をご覧ください。

プラスダブルセット対応機種

ウインドウトリートメント種類	機種名	製作可能製品サイズ 幅:mm	高さ:mm	プラスダブル用取付金具必要数 2コ	3コ	4コ	5コ	最大サイズ製品重量 サイズ 幅mm×高さmm	重量:kg(幕体例)	参考製品重量:kg(幕体例) 幅2,000mm×高さ2,000mm
ローマンシェード ※1	クリエティループレス	3,000	3,000	~1,400	1,410~2,400	2,410~3,000	—	3,000×3,000	生地に準ずる	生地に準ずる
	クリエティドラム	3,900	3,000			2,410~3,400	3,410~3,900	3,900×3,000	生地に準ずる	生地に準ずる
	クリエティコード	2,400				2,410~2,400	—	2,400×3,000	生地に準ずる	生地に準ずる
ロールスクリーン ※2	マイテック	2,400	3,000	~1,400	1,405~2,000	2,005~2,400	—	2,400×3,000	5.8kg (ルノプレーン)	3.7kg (ルノプレーン)
	マイテックループ	2,700				2,005~2,700		2,700×3,000	6.3kg (ルノプレーン)	
	ビジックライト	2,000	2,800		1,410~2,000	—		2,000×2,800	6.9kg (ゼブラ)	6.5kg (ゼブラ)
プリーツスクリーン ※3	しおり25ツインワンチェーン	2,000	3,000	~1,200	1,210~2,000	—	—	2,000×3,000	6.4kg (コルト+ハルカ)	5.5kg (コルト+ハルカ)
	しおり25チェーンツイン							2,000×3,000	5.6kg (コルト+ハルカ)	4.8kg (コルト+ハルカ)
	しおり25チェーン	3,000				2,010~3,000		2,000×3,000	4.4kg (コルト)	3.8kg (コルト)
	しおり25コードツイン	2,000				—		2,000×1,400	3.8kg (コルト+ハルカ)	—
	しおり25コード							2,000×3,000	3.9kg (コルト)	3.3kg (コルト)
アルミブラインド ※4	ベネアル25	3,000	3,000	280~1,280	1,290~2,180	2,190~3,000	—	3,000×2,200	5.5kg	3.7kg
	スラット25									
	コルトブラインド25									

※カーテン以外のウインドウトリートメントの重量はカーテン重量と合わせて20kg以下で製作してください。
※プラスダブル用取付金具の標準入数は、~1.2m=2コ、~1.4m=3コ、~2.4m=4コ、~4.0m=6コです。
※カーテン以外のウインドウトリートメントはボックス1台につき2台まで取付けられます。
2台に分割にした場合、操作位置は左右に振り分けてください。
※カーテン以外のウインドウトリートメントは窓側レールへの取付けのみとなります。
※1 ローマンシェードの最大幕体重量は5kgとなります。
※2 ロールスクリーンはスクリーン巻き径63mm以下をおすすめします。また機種とスクリーンによって幅寸比の制限があります。
詳細はロールスクリーンカタログでご確認ください。
※3 プリーツスクリーンは機種とスクリーンによって幅寸比の制限があります。詳細はプリーツスクリーンカタログでご確認ください。
※4 アルミブラインドは最大製作面積は7㎡となります。



窓側の溝にプラスダブル用取付金具で各製品のブラケットを取付けます。前後の位置調整が可能です。
カーテンは室内側の溝に取付けます。
ドレープカーテンをリターン仕様にすることでサイドからの光漏れを抑えることができます。
※プラスダブルセットでは2本目の溝は使用しません。

価格

グラビエンス プラスダブルセット(受注生産品)

箱詰数量/1セット　単位:円(税別)

商品名	カラー	0.50~1.00m	1.01~1.50m	1.51~2.00m	2.01~2.50m	2.51~3.00m	3.01~3.50m	3.51~4.00m
正面付セット	ホワイトグレイン オーク チェリー ウォールナット	24,600	37,000	49,300	61,600	73,900	86,200	98,600
天井付セット								

セット内容　グラビエンス本体(レールベースロング、フロントパネル、サイドパネル)1台、ネクスティランナーm当たり8コ、マグネットランナー1組、カーテンストッパー2コ、キャップ一体型リターン金具2コ、
ブラケット(~0.8m=2コ、~1.4m=3コ、~2.0m=4コ、~2.6m=5コ、~3.2m=6コ、~3.8m=7コ、~4.0m=8コ)、
取付ネジ(正面付:ナベφ3.5×35、天井付:ドリルネジナベφ4.0×60)、専用スパナ
プラスダブル用取付金具(~1.2m=2コ、~1.4m=3コ、~2.4m=4コ、~4.0m=6コ)
※本体レールベースはアルミシルバー色になります。　※両開き、片開き(右寄せ、左寄せ)をご指定ください。指定のない場合は両開き仕様になります。
※必要に応じてブラケット数、プラスダブル用取付金具を追加することができます。発注時にご指定ください。(1,460円/1コ)
※プラスダブル用取付金具は後入れ可能です。
※10mm単位でオーダーできます。

2.73m以上のカーテンレール類(ピクチャーレール含む)・別製作カーブレールにつきましては、特別配送費がかかります。

プラスダブルセット 取付寸法図（単位：mm）

※正面付け／天井付け寸法は交叉ダブルセットをご覧ください。

● 平面図

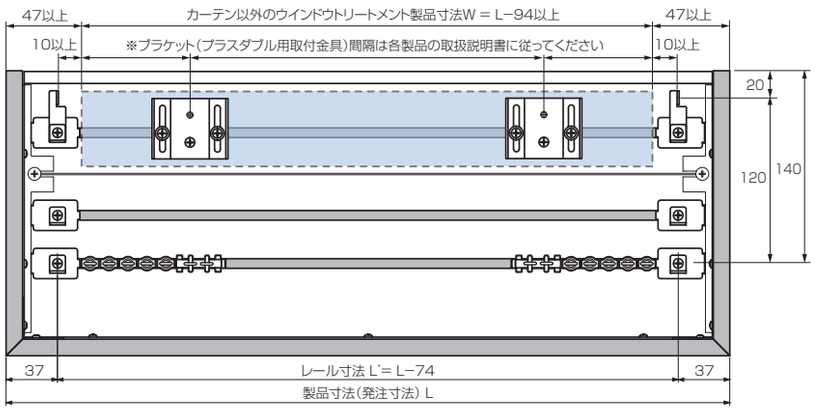

カーテン以外のウインドウトリートメントについて

・グラビエンス プラスダブルセットとは別にご注文ください。
・ご注文方法は各製品のカタログに従ってください。
・取付けは窓側レールのみ、ボックス1台につき2台までとなります。
・2台にする場合は製品重量とブラケット数をご確認ください。

リターン縫製仕様

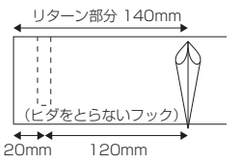

※図は左仕様です。右仕様は逆向きになります。

● 組み合わせ関係図

マイテックループ

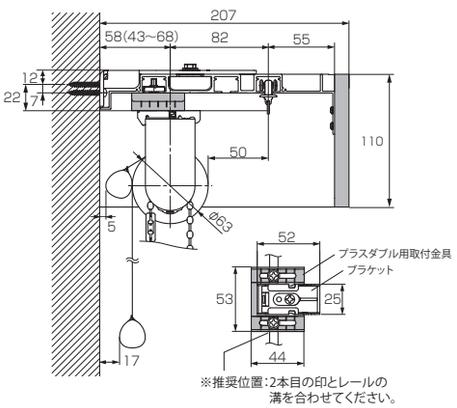

※推奨位置：2本目の印とレールの溝を合わせてください。

マイテック

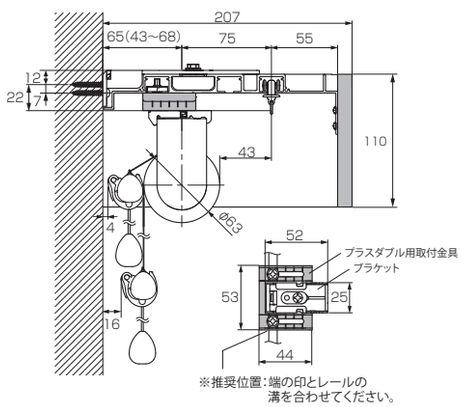

※推奨位置：端の印とレールの溝を合わせてください。

ビジックライト

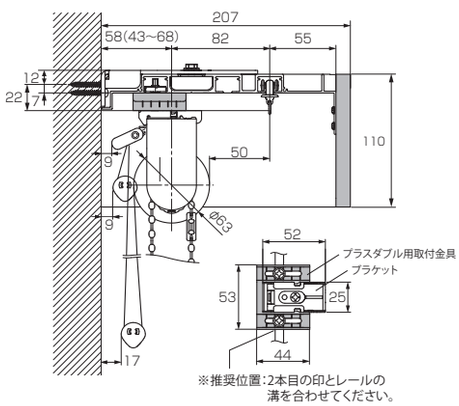

※推奨位置：2本目の印とレールの溝を合わせてください。

クリエティコード

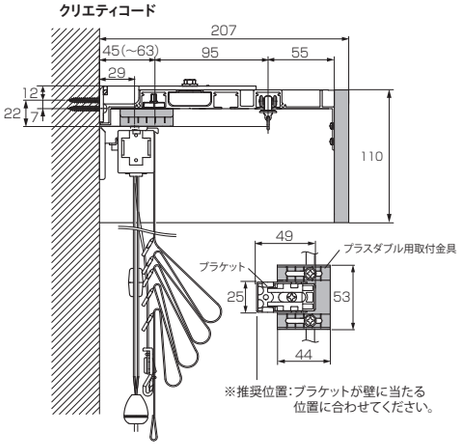

※推奨位置：ブラケットが壁に当たる位置に合わせてください。

クリエティドラム

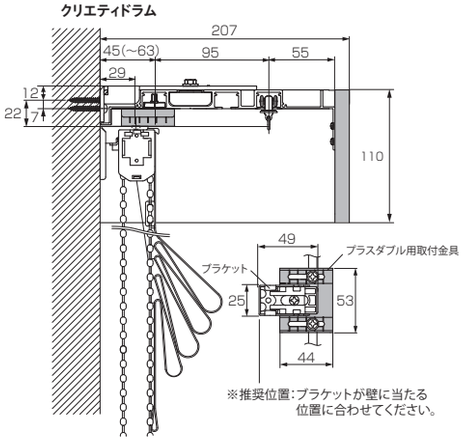

※推奨位置：ブラケットが壁に当たる位置に合わせてください。

グラビエンス＋ベネアル25

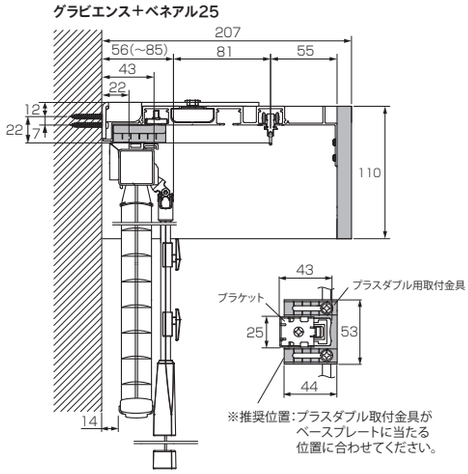

※推奨位置：プラスダブル取付金具がベースプレートに当たる位置に合わせてください。

しおり25コードタイプ／しおり25コードツインタイプ

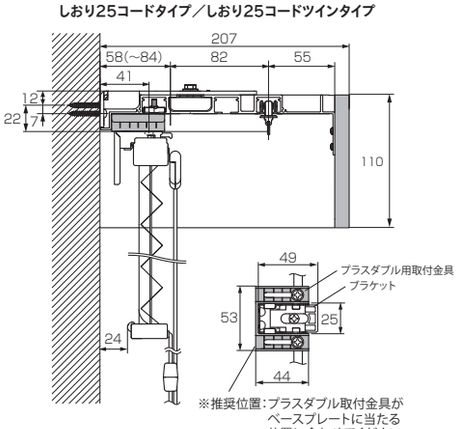

※推奨位置：プラスダブル取付金具がベースプレートに当たる位置に合わせてください。

しおり25ツインワンチェーンタイプ

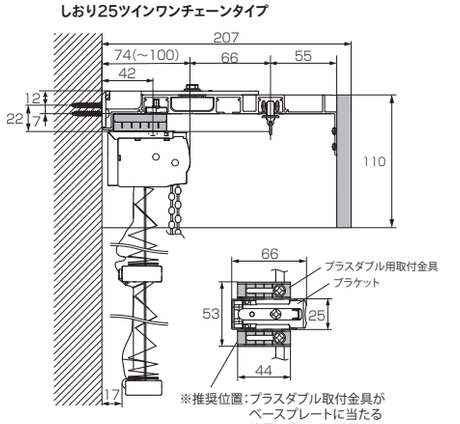

※推奨位置：プラスダブル取付金具がベースプレートに当たる位置に合わせてください。

しおり25チェーンタイプ

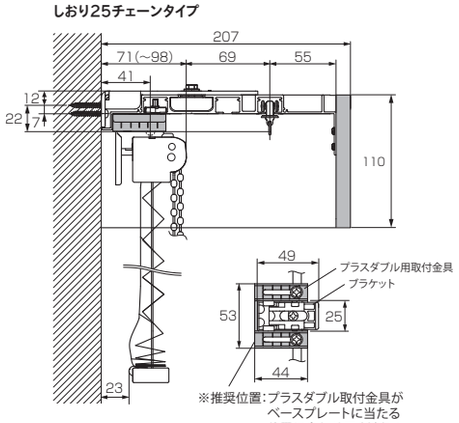

※推奨位置：プラスダブル取付金具がベースプレートに当たる位置に合わせてください。

※プラスダブル用取付金具は前後の位置を調整することができます。ご使用状況に合わせて位置を調整してください。

FASET

ファセット

フラットデザインの
スタンダードカーテンボックス





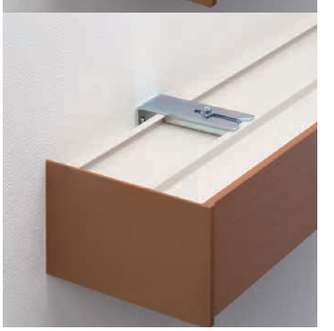

正面付の場合、ブラケットは2通りに
取付けできます。

カーテンボックス／サイドキャップセット　ミディアムウッド

参考見積例　2.00m基準　　単位：円（税別）

カラー	サイドシールセット正面付	サイドキャップセット正面付	製品重量
ホワイトグレイン			
ミディアムウッド	21,100	18,900	4.0kg
ダークマホガニー			

ラインナップ　※受注生産品の為、納期がかかります。

サイドシールセット



ホワイトグレイン



ミディアムウッド



ダークマホガニー

サイドキャップセット



ホワイトグレイン



ミディアムウッド



ダークマホガニー

特長

一体感のあるデザインのサイドシールセット

フロントパネルを折り曲げた一体感のあるデザイン。
完全組立てセットです。

サイドシールセット



※ブラケットの追加、サイドパネルの取外しはできません。ランナーを追加する場合は、SCランナーをご使用ください。 ▶P.536をご覧ください。

現場でサイズ調整ができるサイドキャップセット

キャップを取外せば、本体のカットが可能です。

サイドキャップセット



ボックスとレールが一体化で光漏れなし

天井面をしっかりとふさぐことが可能です。



価格

ファセット サイドシールセット（受注生産品）

箱詰数量/1セット　単位：円（税別）

商品名	カラー	0.50~1.00m	1.01~1.50m	1.51~2.00m	2.01~2.50m	2.51~3.00m	3.01~3.50m	3.51~4.00m
正面付セット	ホワイトグレイン ミディアムウッド ダークマホガニー	10,600	15,800	21,100	26,400	31,700	37,000	42,200
天井付セット								

セット内容　ファセット本体（カーテンレール、フロントパネル、サイドパネル含む）1本、連結Cランナーm当たり16コ、マグネットランナー2組、ストップ4コ、キャップ一体型リターン金具2コ、
ブラケット（スペーサー含む）、天井直付用スペーサー、取付ネジ（正面付：ナベφ3.5×35、天井付：ドリルネジナベφ4.0×60）の入数はブラケット（スペーサー）入数表をご覧ください。
※本体の上面およびレールカラーはホワイトになります。　※両開き、片開き（右寄せ）、片開き（左寄せ）をご指定ください。（指定がない場合、両開き仕様になります。）
※正面付取付けには、M5（対辺8mm）サイズの六角ナット用スパナをご用意ください。
※天井近くに正面付する場合、お手持ちのスパナを回せる隙間（100mm程度）が天井との間に必要です。　※必要に応じてブラケット数を追加することができます。発注時にご指定ください。（1,460円/1コ）
※10mm単位でオーダーできます。

ファセット サイドキャップセット（受注生産品）

箱詰数量/1セット　単位：円（税別）

商品名	カラー	0.50~1.00m	1.01~1.50m	1.51~2.00m	2.01~2.50m	2.51~3.00m	3.01~3.50m	3.51~4.00m
正面付セット	ホワイトグレイン ミディアムウッド ダークマホガニー	9,500	14,200	18,900	23,700	28,400	33,100	37,800
天井付セット								

セット内容　ファセット本体（カーテンレール、フロントパネル含む）1本、サイドキャップ（右・左）1組、連結Cランナーm当たり16コ、マグネットランナー2組、ストップ4コ、キャップ一体型リターン金具2コ、
ブラケット（スペーサー含む）、天井直付用スペーサー、取付ネジ（正面付：ナベφ3.5×35、天井付：ドリルネジナベφ4.0×60）の入数はブラケット（スペーサー）入数表をご覧ください。
※本体の上面およびレールカラーはホワイトになります。　※両開き、片開き（右寄せ）、片開き（左寄せ）をご指定ください。（指定がない場合、両開き仕様になります。）
※正面付取付けには、M5（対辺8mm）サイズの六角ナット用スパナをご用意ください。
※天井近くに正面付する場合、お手持ちのスパナを回せる隙間（100mm程度）が天井との間に必要です。　※必要に応じてブラケット数を追加することができます。発注時にご指定ください。（1,460円/1コ）
※10mm単位でオーダーできます。

ブラケット取付間隔とカーテン許容荷重

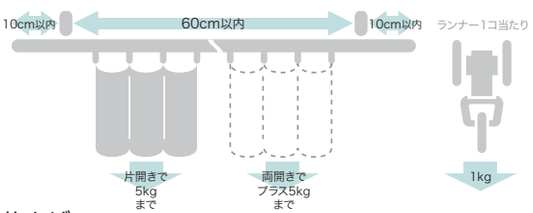

製品と仕上げ

部品名		素材	仕上げ
本体		オレフィン系樹脂皮膜フィルム ラッピング硬質塩化ビニル樹脂	ホワイトグレイン ミディアムウッド ダークマホガニー
サイドキャップ		ABS樹脂	
ブラケット		スチール	−
ランナー	プレート	硬質ポリエチレン	−
	ホイール	硬質ポリエチレン	−
	ダエンリング	ステンレス	−

ブラケット（スペーサー）入数

ファセット 正面付けの場合

品名	~0.8m	~1.4m	~2.0m	~2.6m	~3.2m	~3.8m	~4.0m
ブラケット 正面付け用スペーサー 六角ナット付きネジ	2個	3個	4個	5個	6個	7個	8個
取付けネジ ナベφ3.5×35	4本	6本	8本	10本	12本	14本	16本

ファセット 天井付けの場合

品名	~0.8m	~1.4m	~2.0m	~2.6m	~3.2m	~3.8m	~4.0m
天井付け用スペーサー ワッシャー	2個	3個	4個	5個	6個	7個	8個
取付けネジ ドリルネジ ナベφ4.0×60	2本	3本	4本	5本	6本	7本	8本

取付寸法図（単位：mm）

● 正面付

サイドキャップセット

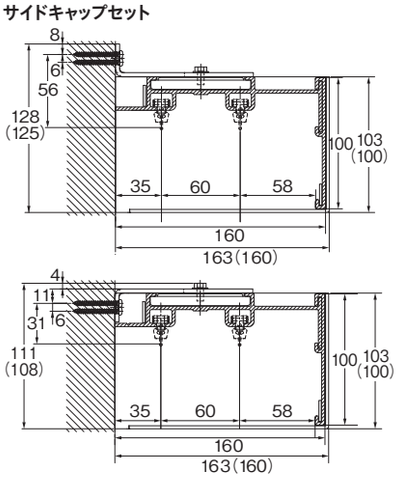

● 天井付

サイドキャップセット

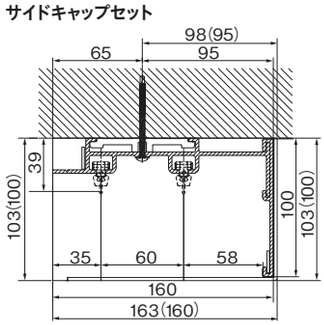

● 平面図

サイドキャップセット

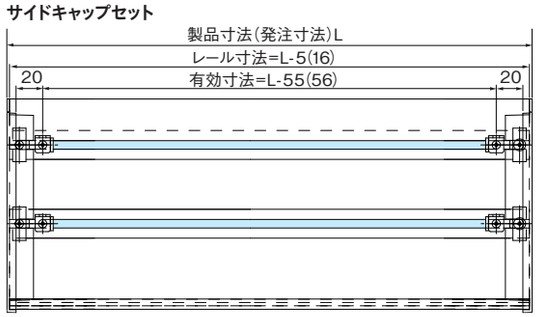

※正面付取付けには、M5（対辺8mm）サイズの六角ナット用スパナをご用意ください。
※天井近くに正面付する場合、お手持ちのスパナを回せる隙間（100mm程度）が天井との間に必要です。

※（）内寸法はサイドシールセットの場合です。
※重量がありますので、下地を確認してから取付けてください。

2.73m以上のカーテンレール類（ピクチャーレール含む）・別製作カーブレールにつきましては、特別配送費がかかります。

NOIBOX

ノイボックス NEW COLOR

天然木を使用した
豊富なカラーラインナップのウッドバランス



ノイボックスカバートップセット／ TM-2012 グレイッシュブラウン C タイプ正面付

参考見積例　2.00m基準　※カーテンレールは含まれていません。　単位：円（税別）

セット名	カラー	正面付／天井付	製品重量
ノイボックス	ピュアホワイト／グレイッシュナチュラル／コルクベージュ／マットグレー／オフホワイト／アンティークホワイト／ダークブラウン／ディープブラウン／ナチュラル／チェリー／グレイッシュブラウン／ソフトブラウン／アンティークブラウン／ビターブラウン	15,200	1.5kg
ノイボックス カバートップセット		20,300	2.7kg

※製品重量はノイボックス本体の重量です。

ラインナップ　※受注生産品の為、納期がかかります。

※ダブルレールのみ対応


TM-2001　ピュアホワイト NEW


TM-2004　グレイッシュナチュラル NEW


TM-2005　コルクベージュ NEW


TM-2006　マットグレー NEW


TM-2007　オフホワイト


TM-2008　アンティークホワイト


TM-2011　ダークブラウン


TM-2015　ディープブラウン


TM-2009　ナチュラル


TM-2010　チェリー


TM-2012　グレイッシュブラウン


TM-2013　ソフトブラウン


TM-2014　アンティークブラウン


TM-2016　ビターブラウン

※写真の色は印刷のため、現物とは多少異なる場合があります。現物の色はウッドブラインドカタログでご確認ください。
※木部裏側の塗装は粗塗装となります。
※TM-2008のカラーは単色となり、木目はありません。

ノイボックス（正面付・天井付共通）



ノイボックス カバートップセット



ノイボックス カバートップセット図

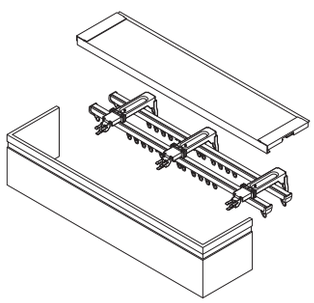

※ノイボックス カバートップセットにカーテンレールは含まれていません。カーテンレール・ブラケットは別途手配ください。



ノイボックス /
TM-2013 ソフトブラウン
C タイプ天井付

特長

上質な天然木の装飾で、ワンランク上の窓辺を実現

機能性カーテンレール（ネクスティ・エリート）にノイボックスを付けることで、カーテンの吊り元にアクセントを与え、天然木が上質感を高めます。
カラーラインナップは14色と豊富なため、さまざまなインテリアテイストにマッチします。

■機能性カーテンレールのみの場合



ネクスティ ビターグレイン
正面付ダブル

■機能性カーテンレール＋ノイボックスカバートップセットの場合



ノイボックス カバートップセット
TM-2012 グレイッシュブラウン
C タイプ正面付

オプション追加で、意匠性、機能性も充実

ノイボックスにカバートップセットを追加することで、遮光性、断熱性も高まります。



機能性カーテンレールのみの場合



機能性カーテンレール＋
ノイボックスの場合

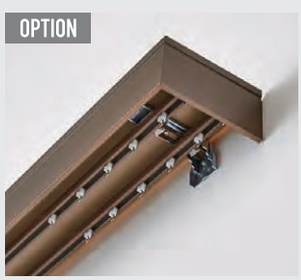



機能性カーテンレール＋ノイボックス カバートップ仕様の場合

バランスタイプ

■ 窓枠の外側に製品を取付ける場合

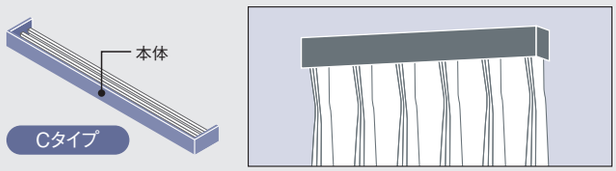

■ 窓枠の内側に製品を取付ける場合

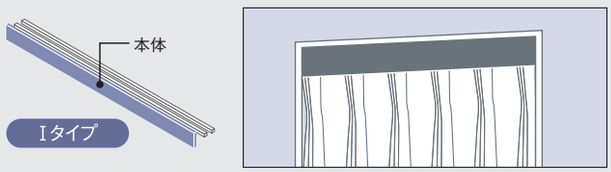

■ 窓の片方が壁の場合

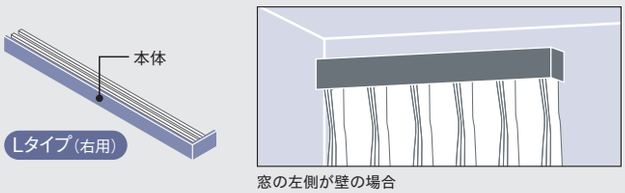

窓の左側が壁の場合

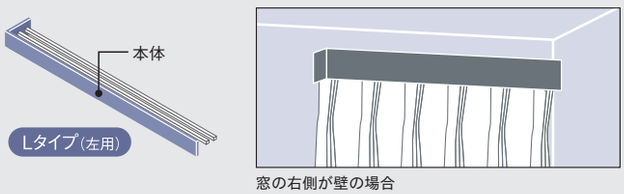

窓の右側が壁の場合

遮光性・断熱性を高めるカバートップ



・ノイボックス上部からの空気の流出を抑え省エネ効果を高めます。
・カバートップキャップの位置を調整することで、細かな光漏れを防ぎます。
・リターンカーテンと組み合わせることで光漏れを抑え、より効果を発揮します。
・リターンをつける場合は「キャップ一体型リターン金具N」を別途手配ください。
※完全遮光の効果はありません。

キャップ一体型リターン金具N　単位：円（税別）

カラー	JANコード	単価
共通	786933	**100**



省エネデータ

		①ガラスのみ	①+ネクスティ／エリートダブル付	①+ネクスティ／エリート +ノイボックスカバートップセット	①+ネクスティ／エリート +リターンカーテン +ノイボックスカバートップセット
窓から逃げる熱量〔U値〕（W／㎡・K）	単板ガラス（3mm）	6.0	4.2	+ノイボックスカバートップセット 省エネ効果 約12%アップ 3.7	カーテンリターン+ノイボックスカバートップセット 省エネ効果 約14%アップ 3.6
	複層ガラス（3-A6-3mm）	3.4	2.7	2.5	2.5

※U値（W／㎡・K）：室内外の温度差が1度の時、面積1㎡当たりの移動する熱量。
※U値はJIS A 4710建具の断熱性試験法に基づいて算出。
※上記数値は、上記試験基準に基づいて独自で算出したものであり、性能を保証するものではありません。

取付方法

①ノイボックスのバランス取付金具に、ネクスティ、またはエリートの天井付ダブルブラケットを取付けます。

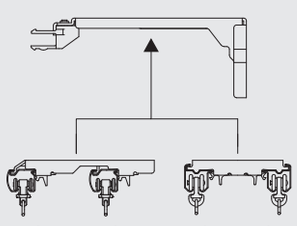

②バランスを取付けます。
矢印の方向に押し込んで固定してください。

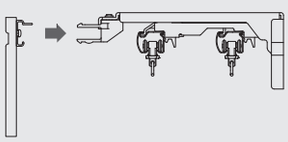

③ホルダーロックをスライドさせ、バランスを固定します。

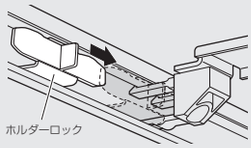


製品幅2,440mm以上の場合、バランス、カバートップはセンタージョイント仕様となります。
※天然木を使用しているため木目・色・風合いのバラつきや、寸法のバラつきによる段差などが生じる場合があります。


C・Lタイプの場合、天然木を使用しているため、コーナー部にすき間が生じたり、寸法のバラつきによる段差が生じる場合があります。

対応製品

対応カーテンレール

製品名	ブラケット
ネクスティ	天井付 ダブルブラケット
エリート	

※マルチブロックの取付はできません。
※エリート天井付ダブルブラケットⅡは使用できません。

価格

ノイボックス セット（受注生産品）

箱詰数量/1セット　単位：円（税別）

製品幅（mm）		350~1,030	1,040~1,530	1,540~2,030	2,040~2,430	2,440~3,030	3,040~3,530	3,540~4,030
ノイボックス	ー	10,900	12,700	15,200	18,400	21,600	24,800	27,900
	カバートップセット	13,400	16,500	20,300	26,000	29,100	35,800	41,800

セット内容　バランス、バランス取付金具、（カバートップセットの場合：バランス、バランス取付金具、ホルダーロック、カバートップ、カバートップキャップ、カバートップ固定クリップ）
※10mm単位でサイズをご指定ください。
※カーテンレール、カーテンレール用ブラケットは別途手配が必要です。
※製品幅2,440mm以上はセンタージョイント仕様となります。カバートップセットの場合、カバートップ用ジョイントシールが付属します。
※必要に応じてバランス取付金具数を追加することができます。発注時にご指定ください。（1,460円／コ）

カラーバリエーション 14色

TM-2001
ピュアホワイト NEW


TM-2004
グレイッシュナチュラル NEW


TM-2005
コルクベージュ NEW


TM-2006
マットグレー NEW

TM-2007
オフホワイト

TM-2008
アンティークホワイト


TM-2011
ダークブラウン


TM-2015
ディープブラウン


TM-2009
ナチュラル


TM-2010
チェリー


TM-2012
グレイッシュブラウン


TM-2013
ソフトブラウン


TM-2014
アンティークブラウン


TM-2016
ビターブラウン

※写真の色は印刷のため、現物とは多少異なる場合があります。現物の色はウッドブラインドカタログでご確認ください。
※木材部分は十分に乾燥させ、安定性の高い天然木を使用していますが、若干の曲がり、反りが生じる場合がありますのでご了承ください。
※TM-2008のカラーは単色となり、木目はありません。

カバートップカラー


ライト

仕様・構造

■標準タイプ

製品サイズは製品幅（L2）を10mm単位でご指定ください。
※ご指定のない場合、Cタイプで仕上がります。

Cタイプ※標準タイプ

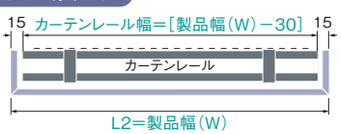

Iタイプ

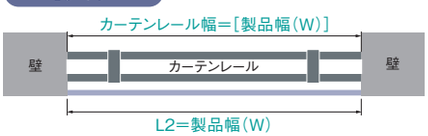

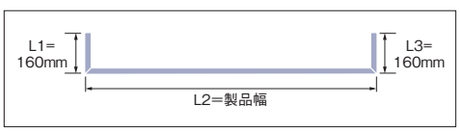

Lタイプ（左用）

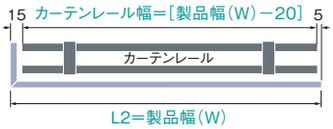

Lタイプ（右用）



■別注タイプ

L1、L2、L3の寸法を1mm単位でご指定ください。

加算金額（税別）	2,200円

※バランス取付金具は奥行き方向へ伸縮しません。別注タイプの場合L1、L3のご指定寸法に関わらず、壁面からバランス前面までの寸法は165mmです。
※L2の寸法が2,431mm以上は、センタージョイント仕様です。
※カバートップセットの場合、L1、L3の寸法は指定できません。

Cタイプ

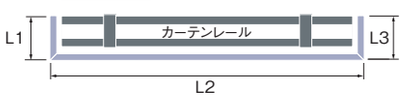

Iタイプ

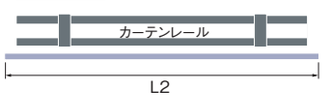

Lタイプ（左用）

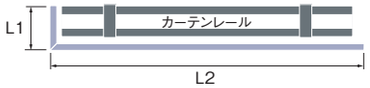

Lタイプ（右用）

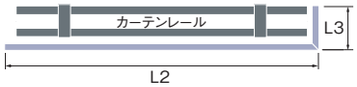

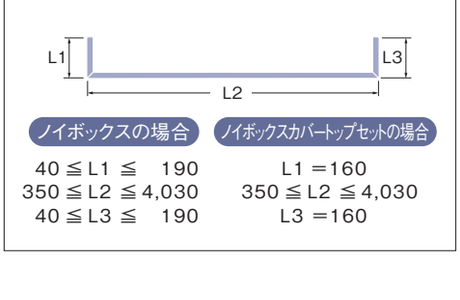

部品名・材質

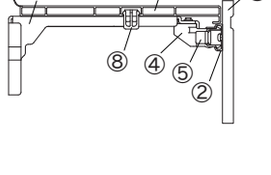

部品名	材質
①バランス	バスウッド
②バランス取付フレーム	アルミ押出形材
③バランス取付金具	鋼板プレス成形品
④取付金具樹脂爪	ポリカーボネート樹脂
⑤ホルダーロック	アセタール樹脂
⑥カバートップ	塩化ビニル樹脂
⑦カバートップキャップ	硬質ポリエチレン
⑧カバートップ固定クリップ	アセタール樹脂

バランス取付金具　付属数量

製品幅（mm）	~1,130	1,131~2,030	2,031~2,930	2,931~3,830	3,831~4,030
ノイボックス	2個	3個	4個	5個	6個
ノイボックスカバートップセット	2個	3個	4個	5個	6個

※カーテンレールをジョイント工事用セットと組み合わせる場合、ジョイント位置にバランス取付金具とブラケットを追加してください。

取付寸法図（単位：mm）※ドレープ・レース側ともに A フック仕様となります。

■レール納まり図

ノイボックス+ネクスティ

正面付

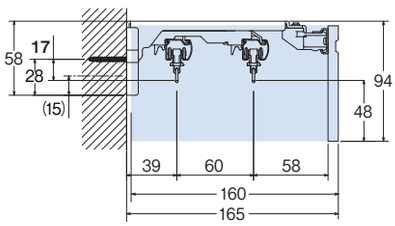

天井付

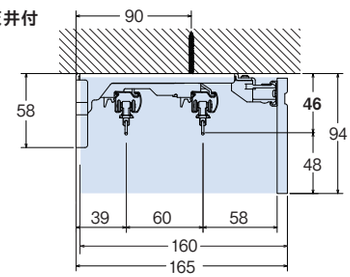

カバートップ仕様

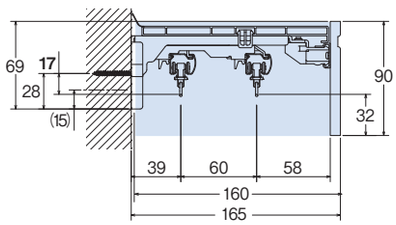

ノイボックス+エリート

正面付

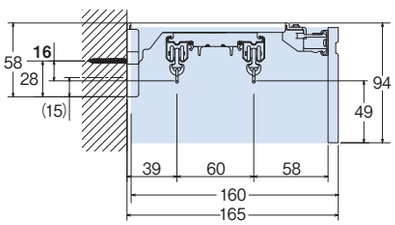

天井付

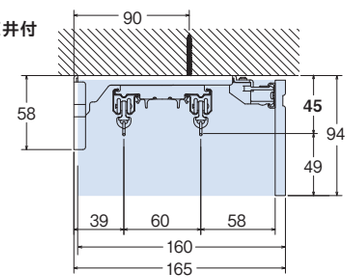

カバートップ仕様

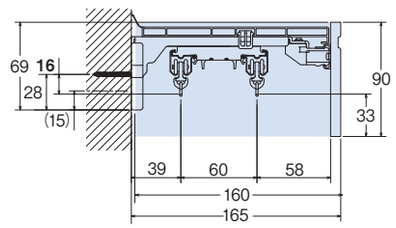

※（）の寸法は窓枠上の横下地に取付ける際の取付ネジの寸法です。

※天井付の場合、天井面とバランス上部の間に4mmのすき間があります。

■バランス取付金具

ブラケット

正面図

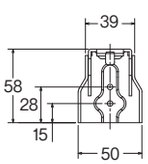

側面図

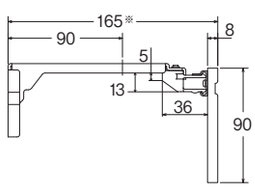

天面図

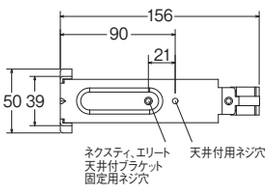

※バランス取付金具は奥行き方向へ伸縮しません。
別注タイプの場合L1、L3のご指定寸法に関わらず、
壁面からバランス前面までの寸法は165mmです。

ノイボックス 平面図

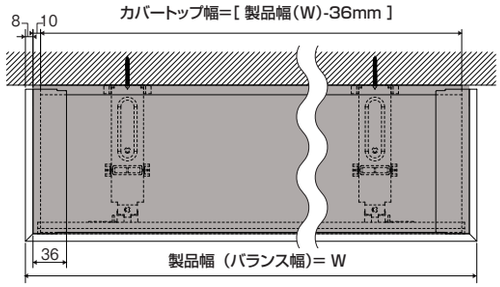

ご注文方法

1 ノイボックスの製品名を下記よりご指定ください。

・ノイボックス（正面付け・天井付け共通）
・ノイボックス カバートップセット（正面付け）

（例）ノイボックス カバートップセット

2 ノイボックスの品番をご指定ください。

（例）TM-2007

3 タイプを下記よりご指定ください。

・C タイプ（標準タイプ ）・I タイプ
・L タイプ（左用）・L タイプ（右用）

（例）Lタイプ （左用） ※ご指定のない場合はCタイプ（標準タイプ）になります。

4 サイズをご指定ください。

［標準タイプの場合（Cタイプ）］

・製品幅（L2）のサイズを10mm 単位でご指定ください。

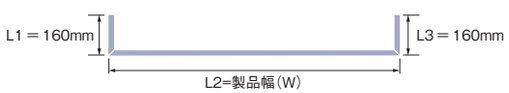

［別注タイプの場合］

プラス2,200円（税別）

・L1、L2、L3 の寸法を 1mm 単位でご指定ください。
※L1、L3は壁から5mm引いた寸法でご指定ください。
※カバートップセットの場合、L1、L3の寸法は指定できません。

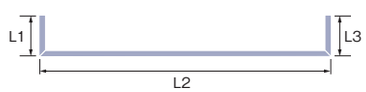

ノイボックスの場合	ノイボックスカバートップセットの場合
40≦L1≦190 350≦L2≦4,030 40≦L3≦190	L1=160 350≦L2≦4,030 L3=160

5 台数をご指定ください。

（例）1 台

6 別途組み合わせるカーテンレールをご注文ください。

〈対応レール〉・ネクスティ・エリート
※いずれも天井付ダブルブラケットを使用。
（エリート天井付ダブルブラケットⅡは使用できません。）

NEW VALANCE

ニューバランス

トップトリートメントを作り上げる
バランス専用レール



ニューバランス／直角コーナータイプ
タッセル／ BWL75　ベージュ（P.294）

ラインナップ



ウォームホワイト

参考見積例　2.00m基準　　単位：円（税別）

商品名	ダブル正面付
ニューバランス+エリートダブル	**16,480**
ニューバランスカバートップセット+エリートダブル	**22,070**

使用部品　ニューバランス：エリート工事用セットプレーンホワイト2.00m2セット、ダブルブラケット3コ、ニューバランスレール2.37m1本、ニューバランス部品セット（2.00m用）1セット
ニューバランスカバートップセット：エリート工事用セットプレーンホワイト2.00m 2セット、天井付ダブルブラケット3コ、ニューバランスレール2.37m1本、バランス取付金具3コ、カバートップ1枚、カバートップキャップ1組、カバートップ固定クリップ3コ

OPTION　カバートップセット



光漏れを抑え、
省エネ効果を高めます。
※完全遮光の効果はありません。

部品セット



特長

面ファスナーとの組み合わせで手軽にスタイルバランスを演出できるレールです。

ニューデラック、エリート、ウィンピアなど一般レールと組み合わせができます。

■直角コーナータイプ

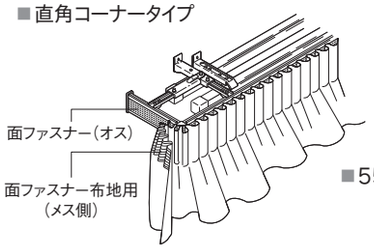

■55Rコーナータイプ

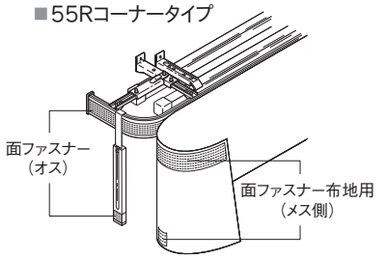

ニューバランスセット図

直角コーナー仕様の場合

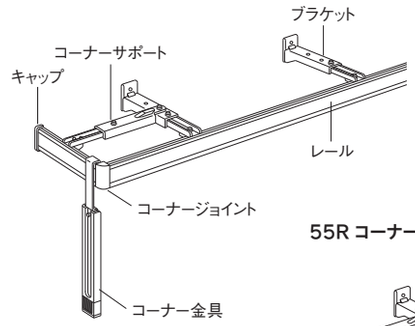

55R コーナー仕様の場合

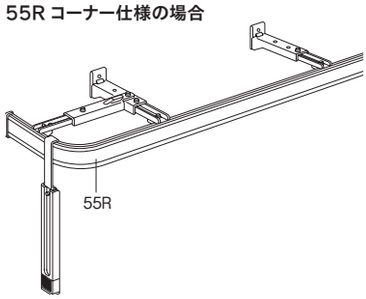

加工・取付方法 (単位：mm)

直角コーナータイプ

ニューバランスレール(別売)を正面部レール1本、側面部レール2本に切断します。

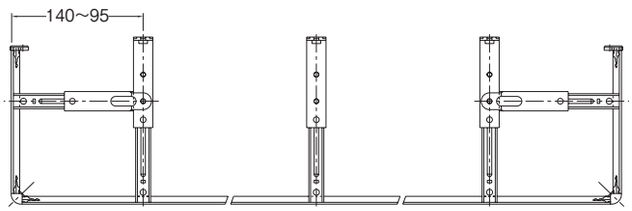

基本取付図

①ダブル付レールとの組み合わせ(ニューバランスブラケットを一番伸ばした場合)

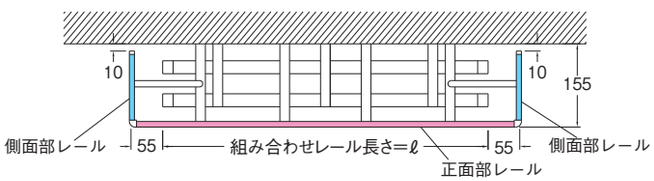

○ニューバランスレール全長

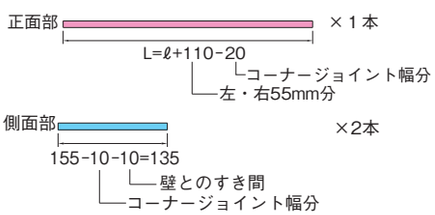

②シングル付レールとの組み合わせ(ニューバランスブラケットを一番縮めた場合)

○ニューバランスレール全長
正面部レール ……ダブル付レールとの組み合わせと一緒×1本
側面部レール ……(105 − 10 − 10)=85 ×2本

55Rコーナータイプ

(ベンダーは55Rをご使用ください。)

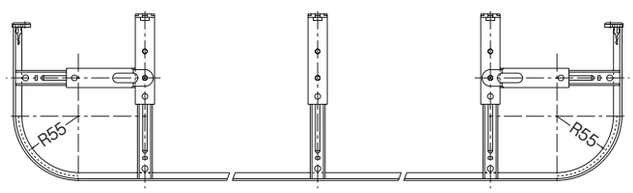

基本取付図

①ダブル付レールとの組み合わせ(ニューバランスブラケットを一番伸ばして使用した場合)

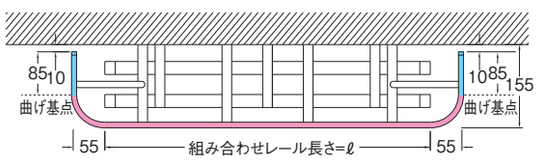

○ニューバランスレール全長

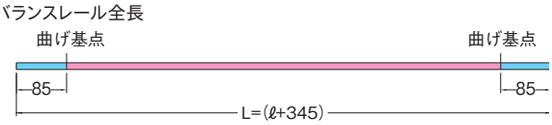

〈ご注意〉壁とバランスレールとのすき間をなくす場合はニューバランスブラケットを少し縮めてください。

②シングル付レールとの組み合わせ(ニューバランスブラケットを一番縮めて使用した場合)

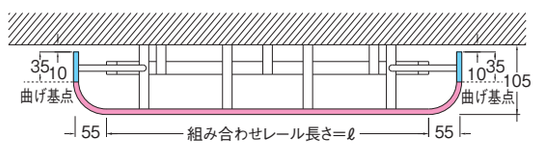

○ニューバランスレール全長

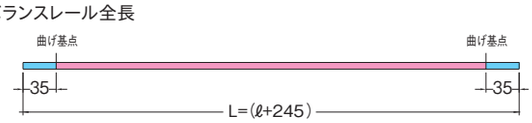

ニューバランスレールと壁のすき間が気になる場合はブラケットの出幅寸法を調整してください。

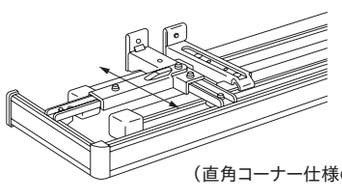

(直角コーナー仕様の場合)

重量のあるバランスを取付けて、バランスの両端が垂れ下がる場合は、キャップと壁のすき間をなくして(ブラケットの出幅調整)キャップを壁に固定することができます。

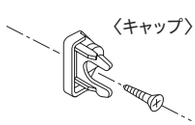

55Rコーナーのカーブは、ニューバランス用ベンダーをお使いください。

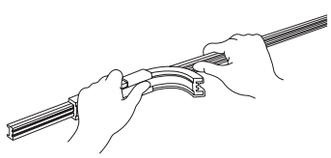

ニューバランス

価格

ニューバランス 部品セット

箱詰数量/1セット　単位:円(税別)

サイズ	2.00m用		3.00m用	
	JANコード	価格	JANコード	価格
ニューバランス部品セット	372525	**4,240**	372532	**5,420**

セット内容
ブラケット2.00m用=4コ・3.00m用=6コ、コーナーサポート2コ、キャップ2コ、コーナージョイント2コ
※ニューバランスは部品セットとレールをセットでお買い求めください。

ニューバランス レール

箱詰数量/10本(別製作レール除く)　単位:円(税別)

サイズ / カラー	レール				別製作レール
	2.37m		3.37m		m当たり
	JANコード	価格	JANコード	価格	価格
ウォームホワイト	359595	**5,190**	359601	**7,370**	**3,100**

※面ファスナー(オス)付
※別製作レールの長さ限界は5mです。4mを超える場合は、ご注文時に輸送方法についてご確認ください。

ニューバランス 部品

単位:円(税別)

	商品名		カラー	JANコード	単価	箱詰数量	箱詰価格
ブラケット	ブラケット	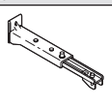	ウォームホワイト	372549	**590**	20コ	**11,800**
	コーナーサポート	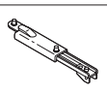	ウォームホワイト	372556	**550**	20コ	**11,000**
	コーナー金具	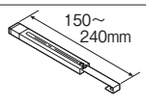 150〜240mm	ウォームホワイト	399508	**670**	10コ	**6,700**
	ワンタッチ天井付シングルブラケット(50コ入)		ウォームホワイト	446134	**6,500**	1箱	**6,500**
	ワンタッチ天井付シングルブラケット(1コ入)		ウォームホワイト	532219	**170**	1コ	**170**
	天井付シングルブラケット(50コ入)		共通	445717	**3,500**	1箱	**3,500**
	天井付シングルブラケット(1コ入)		共通	532226	**80**	1コ	**80**

単位:円(税別)

	商品名		カラー	JANコード	単価	箱詰数量	箱詰価格
キャップ	キャップ		共通	372563	**150**	20コ	**3,000**
その他の部品	コーナージョイント		共通	372570	**150**	20コ	**3,000**
	面ファスナー布地用(メス側)(テープ幅:20mm)(素材:ナイロン100%)		—	340081	**330**	1反(25m)	**8,250**
	ジョイント(20コ入)※3.37m以上の場合にご使用ください。		—	445755	**2,000**	1箱	**2,000**
	ジョイント(1コ入)※3.37m以上の場合にご使用ください。		—	532318	**110**	1コ	**110**
	ニューバランスカーブベンダー55R		—	127385	**3,300**	1台	**3,300**
	ニューバランスカーブベンダー110R		—	127392	**3,300**	1台	**3,300**

製品と仕上げ

部品名	素材	仕上げ
ニューバランスレール部品	アルミニウム合金押出形材	アルマイトウォームホワイト

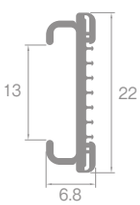

レール断面図(単位:mm)

取付寸法図(単位:mm)

● 天井付

天井付シングル ブラケット付
(ブラケット幅=22mm)

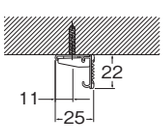

ワンタッチ天井付シングル ブラケット付
(ブラケット幅=27mm)

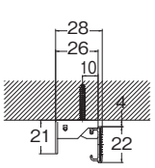

● 正面付(カーテンレールとの組み合わせ)

ニューデラック シングルブラケット付

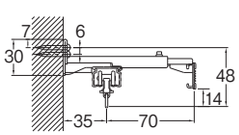

ニューデラック ダブルブラケット付

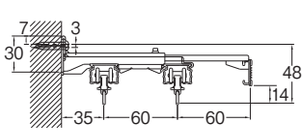

ネクスティ シングルブラケット付

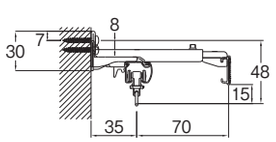

ネクスティ ダブルブラケット付

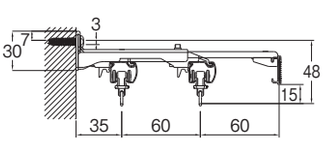

エリート シングルブラケット付

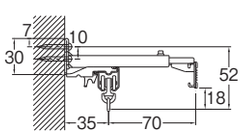

エリート ダブルブラケット付

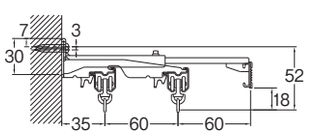

ニューバランスレールのブラケットは組み合わせるレールの上に乗せるようにして壁面にビスで取付けてください。

2.73m以上のカーテンレール類(ピクチャーレール含む)・別製作カーブレールにつきましては、特別配送費がかかります。

OPTION ニューバランスカバートップセット

カバートップセットなら光漏れを抑え、省エネ効果を高めます。

対応製品：ネクスティ・エリート天井付ダブルブラケット

※マルチブロックの取付はできません。
※エリート天井付ダブルブラケットⅡは使用できません。



ニューバランス
カバートップセット図

※セット内容にカーテンレールは含まれていません。カーテンレール・ブラケットは別途手配してください。

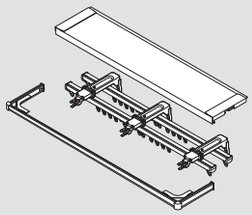

バランスタイプと機能を高めるカバートップセット

■ 窓枠の外側に製品を取り付ける場合

■ 窓の片方が壁の場合

窓の右側が壁の場合　窓の左側が壁の場合

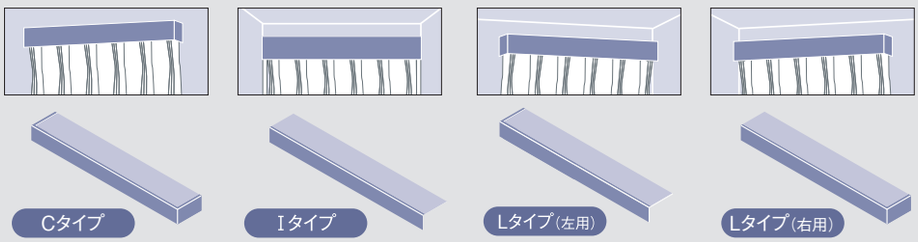

面ファスナーの位置

カバートップの厚みがあるため、バランス上部から17mm下げた位置に面ファスナーを縫製してください。

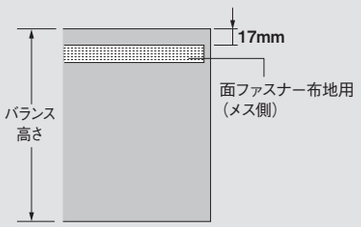

仕様・構造

製品幅（L2）を10mm単位でご指定ください。（L1、L3=155mm）　※タイプ指定のない場合、Cタイプで仕上がります。

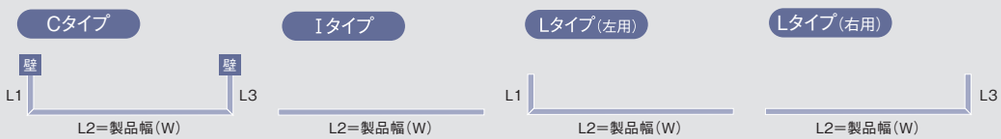

価格

ニューバランス カバートップセット（受注生産品）　単位：円（税別）

製品幅（mm）	350~1,030	1,040~1,530	1,540~2,030	2,040~2,430	2,440~3,030
ニューバランス カバートップセット	**10,900**	**12,700**	**15,200**	**18,400**	**21,600**

セット内容　ニューバランスレール、バランス取付金具、カバートップ、カバートップキャップ、カバートップ固定クリップ
※必要に応じて取付金具数を追加することができます。発注時にご指定ください。（1,460円／コ）
※カーテンレールをジョイント工事用セットと組み合わせる場合、ジョイント位置にバランス取付金具とブラケットを追加してください。

部品名と材質

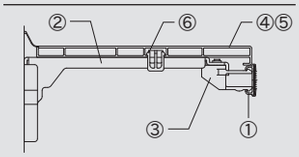

部品名	材質
①ニューバランスレール	アルミニウム合金押出形材
②バランス取付金具	鋼板プレス成形品
③取付金具樹脂爪	樹脂成形品
④カバートップ	塩化ビニル樹脂
⑤カバートップキャップ	硬質ポリエチレン
⑥カバートップ固定クリップ	アセタール樹脂

バランス取付金具 付属数量

製品幅（mm）	取付金具数
350~1,130	**2個**
1,131~2,030	**3個**
2,031~2,930	**4個**
2,931~3,030	**5個**

ご注文方法

1. 製品名をご記入ください。　例）ニューバランス カバートップセット
2. バランスタイプを下記よりご指定ください。　例）Lタイプ（左用）
   ・Cタイプ・Iタイプ・Lタイプ（左用）・Lタイプ（右用）
   ※ご指定のない場合はCタイプ（標準タイプ）になります。
3. サイズをご指定ください。　例）製品幅（L2）=1,800mm
   ・L2の寸法を10mm単位でご指定ください。（L1・L3は155mmです。）

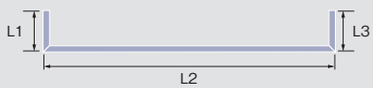

4. 台数をご指定ください。　例）1台
5. 別途組み合わせる機能性カーテンレールをご注文ください。
   ・ネクスティ レール　詳細 P.336　・エリート レール　詳細 P.350
   ※いずれも天井付ダブルブラケットを使用
   （エリート 天井付ダブルブラケットⅡはご使用できません。）

取付寸法図（単位：mm）　※ドレープ、レース側ともにAフック仕様となります。

● 正面付 ニューバランスカバートップセット＋ネクスティ 天井付ダブル

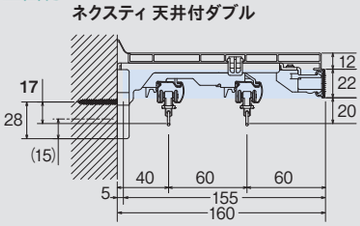

ニューバランスカバートップセット＋エリート 天井付ダブル

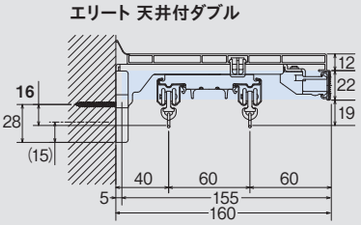

● 天面図

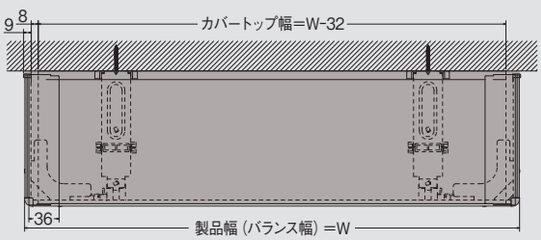

※（　）の寸法は窓枠上の横下地に取付ける際の取付ネジの寸法です。

2.73m以上のカーテンレール類（ピクチャーレール含む）・別製作カーブレールにつきましては、特別配送費がかかります。



CURTAIN **ACCESSORY**

カーテンアクセサリー

ふさかけラインナップ …… 268
ふさかけ NEW COLOR …… 270
セーフティーリング …… 278
セーフティーふさかけA …… 279
マグネットふさかけ …… 279
リターンマグネット …… 280
スタイルマグネット …… 281
アームホルダー …… 282
カーテンホルダー …… 283
タッセルラインナップ …… 284
マグネットタッセル …… 286
ワイヤータッセル …… 290
長さ調整機能付きタッセル特長 …… 292
タッセル …… 294
ラインドロップ …… 310
ウィンドウチャーム …… 311
カーテンバトン …… 311

TASSEL HOOK LINE-UP

ふさかけラインナップ

CLASSIC

豊富なデザイン·素材·カラーバリエーションにより、カーテンレールと合わせたコーディネートができます。

HIGH-PRICE



SWHA
¥16,200／コ
P.270

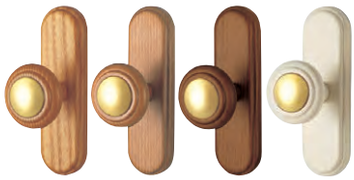

ラグレスB
¥2,900／組
P.270



ロータス
¥950／コ
P.270
※ご注文は箱単位でお願いします。



ロワール
¥630／コ
P.271



SWHB
¥9,500／コ
P.270



ウィーン
¥1,300(M)／組
¥850(S)／組
P.271



デュオ
¥1,030／組
P.271



ギャラリー
¥1,450／コ
P.270

LOW-PRICE



リネージュ
¥1,650／コ
P.272





アイビー
¥1,320／コ
P.271





グランA.B
¥1,200／コ
P.272



NEW

ヴィンクス
¥900／コ
P.272



ルント
¥900／コ
P.272





クラスト
¥870／コ
P.272



ノルディ
¥1,450／コ
P.273





ウッディA
¥1,450／コ
P.273



NEW





フォレスタA
¥870／コ
P.273

※カラーや単位により価格は異なります。詳しくは、各ページをご参照ください。

MODERN



ノーヴァ
¥1,320／コ
P.274



フィーノ
¥1,060／コ
P.275





レジオス
¥1,320／コ
P.274



ワンビスB
¥900／コ
¥960／コ(シルバー)
P.275





NEW



バルト
¥870／コ
P.274



グレイスB
¥650／コ
P.275

UTILITY SERIES

シンプルで、さまざまなカーテンレールと
合わせることができます。



セレスタ
¥810 (M)／コ
¥580 (S)／コ
P.275

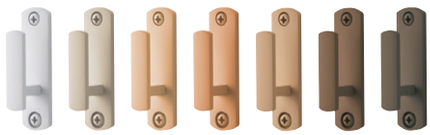

NEW



コンフィ
¥580／コ
P.276





ワンビスA
¥550／コ
P.276



ロビン
¥340／コ
P.276



ラバン
¥280／コ
P.277



※ご注文は箱単位
でお願いします。

Fタイプ
¥180／コ
P.277

SEAL SERIES

ビスを使用せず、取付け面
に接着できるふさかけです。



フィール
¥560／組
P.277



ストーク
¥560／組
P.277



ジュア
¥560／組
P.277

CHILDSAFETY SERIES

荷重がかかると本体が外れる安全に配慮したふさかけです。



セーフティーふさかけA
¥500／コ
P.279



マグネットふさかけ
¥990／コ
P.279

NEW ふさかけ
セーフティーリング
セーフティーふさかけA
マグネットふさかけ
リターンマグネット
スタイルマグネット
アームホルダー
カーテンホルダー
マグネットタッセル
ワイヤータッセル
長さ調整機能付きタッセル特長
タッセル
BWL75
BWC60
PC80
UC75
MC70・GC70
CT60・KC65
JC75
BC75
MT75
WT70・DS70
FC70・TC75
WC65・AS70
KS80
ES80・SS45
BW65
PW75・MS75
ラインドロップ
ウィンドウチャーム
カーテンバトン

ふさかけ

カーテンレールやタッセルとのコーディネートが楽しめる
豊富なバリエーション。

SWHA ※在庫なくなり次第、廃止となります。

素材：クリスタル・真鍮



ゴールド

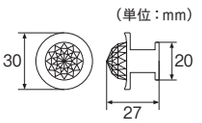

単位：円（税別）

カラー	工事用		
	JANコード	数量	価格
ゴールド	556024	1コ	**16,200**

※付属の取付けビスは、マルサラ全ネジ3.0×25です。
※受注生産品の為、納期がかかります。

SWHB ※在庫なくなり次第、廃止となります。

素材：真鍮



シルバー

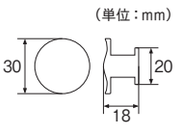

単位：円（税別）

カラー	工事用		
	JANコード	数量	価格
シルバー	556031	1コ	**9,500**

※付属の取付けビスは、マルサラ全ネジ3.0×25です。
※受注生産品の為、納期がかかります。

ギャラリー

素材 ： 亜鉛



ゴールド

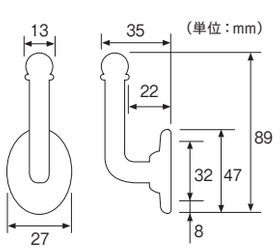

取付方法

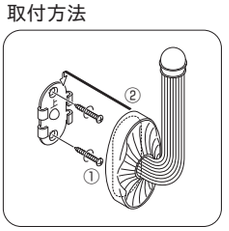

単位：円（税別）

カラー	工事用		
	JANコード	数量	価格
ゴールド	821474	1コ	**1,450**

※付属の取付けビスは、マルサラ全ネジ3.0×25です。

ラグレスB

素材：亜鉛・天然木

コーディネートレール
ラグレス 33 ▶P.82



ライト
オーク



ミディアム
オーク



ダーク
オーク



アンティーク
ホワイト

単位：円（税別）

カラー	工事用		
	JANコード	数量	価格
ライトオーク	474335	1組（2コ入）	**2,900**
ミディアムオーク	474342		
ダークオーク	474359		
アンティークホワイト	543642		

※付属の取付けビスは、マルサラ全ネジ3.0×25です。

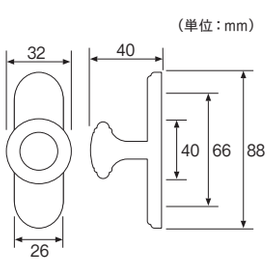

取付方法

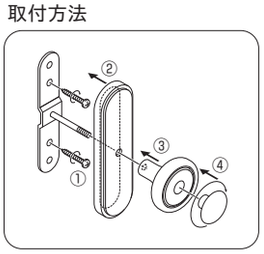

ロータス

素材 ： 亜鉛

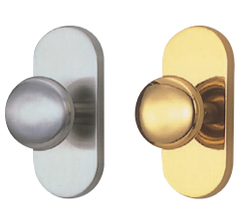

M シルバー　M ゴールド

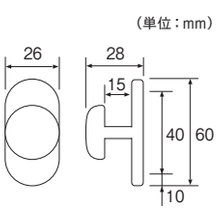

取付方法

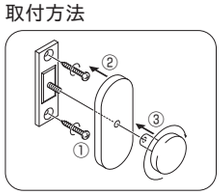

単位：円（税別）

カラー	工事用			
	JANコード	単価	箱詰数量	箱詰価格
Mシルバー	448954	**950**	10コ	**9,500**
Mゴールド	448947			

※付属の取付けビスは、マルサラ全ネジ3.0×25です。
※ご注文は箱単位でお願いします。

※ふさかけ用取付ネジとしてマルサラ全ネジ3.0×20、3.0×25、3.0×35を用意しています。カラーはホワイト、ウォームホワイト、ブロンズ、ライトオーク、シルバー、ブラック（3.0×35のみ）があります。
詳しくはP.551をご参照ください。

ロワール

素材 ： 亜鉛



シルバー　ゴールド

（単位：mm）

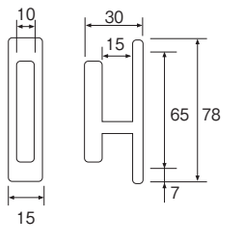

単位：円（税別）

カラー	工事用				工事用（1コ入）		
	JANコード	単価	箱詰数量	箱詰価格	JANコード	数量	価格
シルバー ゴールド	449197 449203	**530**	30コ	**15,900**	601601 601618	1コ	**630**

※付属の取付けビスは、マルサラ全ネジ3.0×25です。

ウィーン

素材 ： 亜鉛



S/M ホワイト　S/M ブロンズ

（単位：mm）

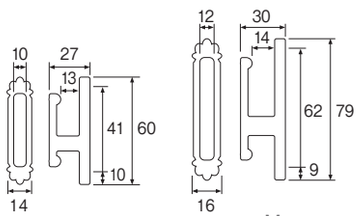

単位：円（税別）

カラー	工事用				店頭用（1組2コ入）			
	JANコード	単価	箱詰数量	箱詰価格	JANコード	単価	箱詰数量	箱詰価格
Mホワイト Mブロンズ	504537 449005	**530**	30コ	**15,900**	504940 200897	**1,300**	5パック	**6,500**
Sホワイト Sブロンズ	504520 449012	**360**	50コ	**18,000**	504933 200880	**850**		**4,250**

※工事用の付属の取付けビスは、マルサラ全ネジ3.0×25、店頭用の付属の取付けビスは、マルサラ全ネジ3.0×16です。
※工事用のご注文は箱単位でお願いします。
※店頭用のご注文は1パックより承ります。

デュオ

素材 ： ABS 樹脂・ナイロン　石膏クギ対応



ホワイト　ブロンズ

（単位：mm）

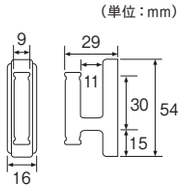

単位：円（税別）

カラー	工事用				店頭用（1組2コ入）			
	JANコード	単価	箱詰数量	箱詰価格	JANコード	単価	箱詰数量	箱詰価格
ホワイト	504810	**500**	20コ	**10,000**	462615	**1,030**	5パック	**5,150**
ブロンズ	—	—	—	—	462622			

※石膏クギとサラ全ネジ3.0×16が入っています。下地のない場所では石膏クギをご使用ください。
※工事用のご注文は箱単位でお願いします。
※店頭用のご注文は1パックより承ります。

取付方法

木部にも石膏ボードにも取付けできます。
（木ネジの場合）

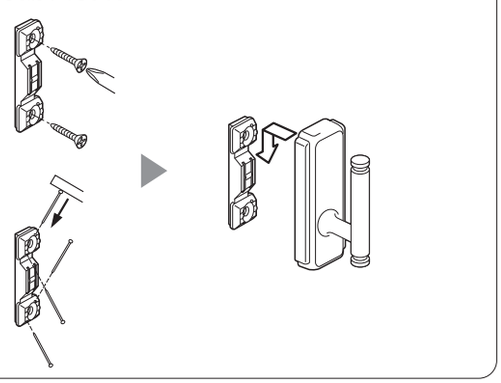

（石膏クギの場合）

アイビー

素材 ： 亜鉛

コーディネートレール
クラスト19　▶P.130



アンティークホワイト　アンティークブラック　アンティークゴールド　ブラス　ブラック

（単位：mm）

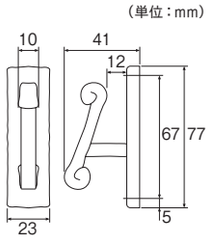

単位：円（税別）

カラー	工事用		
	JANコード	数量	価格
アンティークホワイト	634067	1コ	**1,320**
アンティークブラック	634050		
アンティークゴールド	787992		
ブラス	634074		
ブラック	634081		

※付属の取付けビスは、マルサラ全ネジ3.0×25です。

※工事用の付属のビスは、マルサラ全ネジ3.0×25、店頭用の付属ビスは、マルサラ全ネジ3.0×16です。
※ふさかけ用取付ネジとしてマルサラ全ネジ3.0×20、3.0×25、3.0×35を用意しています。カラーはホワイト、ウォームホワイト、ブロンズ、ライトオーク、シルバー、ブラック（3.0×35のみ）があります。詳しくはP.551をご参照ください。

リネージュ

素材：亜鉛


アンティーク
ゴールド


アンティーク
ホワイト

取付方法



（単位：mm）

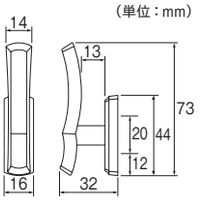

コーディネートレール
クラスト19　▶P.130

単位：円（税別）

カラー	工事用		
	JANコード	数量	価格
アンティークゴールド	629216	1コ	**1,650**
アンティークホワイト	629223		

※付属の取付けビスは、ナベ全ネジ3.0×25です。
※付属の固定ネジは、ナベM3×6です。

グラン

素材：亜鉛・天然木

グランA　（ベースカラー：ホワイト）


ホワイトグレイン


ウォッシュグレー


ピンクベージュ

グランB　（ベースカラー：ステンシルバー）


ホワイトグレイン


ウォールナット


ダークマホガニー

コーディネートレール
レガートグラン　▶P.156

（単位：mm）

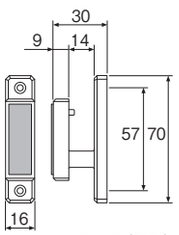

単位：円（税別）

デザイン	カラー	工事用		
		JANコード	数量	価格
A	ホワイトグレイン	793313	1コ	**1,200**
	ウォッシュグレー	793306		
	ピンクベージュ	793290		
B	ホワイトグレイン	793344		
	ウォールナット	793337		
	ダークマホガニー	793320		

※付属の取付けビスは、マルサラ全ネジ3.0×25です。

クラスト

素材：亜鉛


アンティーク
ホワイト


アンティーク
ブラック


アンティーク
ゴールド


ブラス


ブラック


ラテホワイト

コーディネートレール
ルブラン22　▶P.124
クラスト19　▶P.130

（単位：mm）

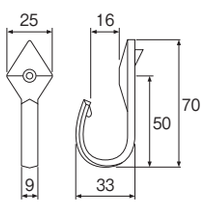

単位：円（税別）

カラー	工事用		
	JANコード	数量	価格
アンティークホワイト	601564	1コ	**870**
アンティークブラック	601571		
アンティークゴールド	788005		
ブラス	601588		
ブラック	601595		
ラテホワイト	791159		

※付属の取付けビスは、マルサラ全ネジ3.0×35です。
※裏面に突起（回り止め）があるのでコンクリート等の硬い壁には取付けできません。

ヴィンクス

素材：亜鉛


ブラック


ダークグレー
NEW


ラテホワイト

コーディネートレール
モノ16　▶P.38
ヴィンクス22　▶P.106

（単位：mm）

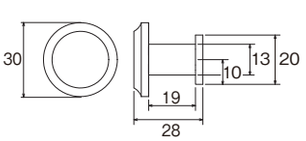

単位：円（税別）

カラー	工事用		
	JANコード	数量	価格
ブラック	881324	1コ	**900**
ダークグレー NEW	897820		
ラテホワイト	881331		

※付属の取付けビスは、ナベ全ネジ3.0×25です。

ルント

素材：亜鉛


ブラック


ラテホワイト

コーディネートレール
ヴィンクス22　▶P.106
ルブラン22　▶P.124

（単位：mm）

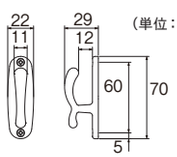

単位：円（税別）

カラー	工事用		
	JANコード	数量	価格
ブラック	820071	1コ	**900**
ラテホワイト	820088		

※付属の取付けビスは、マルサラ全ネジ3.0×25です。

※ふさかけ用取付ネジとしてマルサラ全ネジ3.0×20、3.0×25、3.0×35を用意しています。カラーはホワイト、ウォームホワイト、ブロンズ、ライトオーク、シルバー、ブラック（3.0×35のみ）があります。
詳しくはP.551をご参照ください。

ノルディ

素材：天然木

コーディネートレール
ノルディ 25 ▶P.52



（単位：mm）

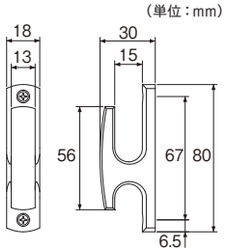

単位：円（税別）

カラー	工事用		
	JANコード	数量	価格
アッシュ	818702	1コ	1,450
オーク	818719		
チェリー	818726		
ウォールナット	818733		

※付属の取付けビスは、ナベ全ネジ3.0×25です。

ウッディA

素材：天然木

コーディネートレール
ウッディ 28 ▶P.74



（単位：mm）

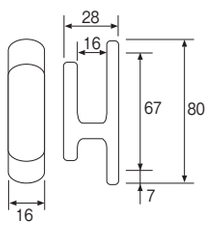

単位：円（税別）

カラー	工事用		
	JANコード	数量	価格
ホワイト	601328	1コ	1,450
ナチュラルグレイン	629339		
ライトグレイン	629353		
ライトオーク	601281		
ミディアムグレイン	601298		
ダークマホガニー	629346		

※付属の取付けビスは、ナベ全ネジ3.0×25です。

フォレスタA

素材：天然木





（単位：mm）

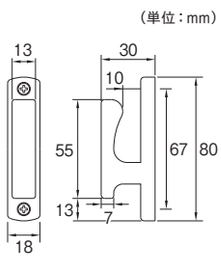

コーディネートレール

レガートグラン	▶P.156	レガートスクエア	▶P.174
レガートプリモ	▶P.190	レガート	▶P.206
グラビエンス	▶P.246	エリート	▶P.350
ネクスティ	▶P.336		

※フォレスタAがセットになった、ふさかけ付セットもご用意しています。（レガートグラン除く）

単位：円（税別）

カラー	工事用				工事用（1コ入）		
	JANコード	単価	箱詰数量	箱詰価格	JANコード	数量	価格
ホワイトグレイン	664484	730	10コ	7,300	664545	1コ	870
アッシュグレイン	799230				801278		
ナチュラルグレイン	664491				664552		
ライトグレイン	664507				664569		
オーク NEW	892191				899343		
マイルドグレイン	820576				820583		
ビターグレイン	805849				806136		
ウォールナット	664477				664538		
ダークマホガニー	543598				601243		
ピンクベージュ	799247				801285		

※付属の取付けビスは、ナベ全ネジ3.0×25です。

※ふさかけ用取付ネジとしてマルサラ全ネジ3.0×20、3.0×25、3.0×35を用意しています。カラーはホワイト、ウォームホワイト、ブロンズ、ライトオーク、シルバー、ブラック（3.0×35のみ）があります。
詳しくはP.551をご参照ください。

ノーヴァ

素材：亜鉛・天然木

コーディネートレール
グレイスノーヴァ 19 ▶P.94　フィットアーキ ▶P.148
コルティナ ▶P.142



（単位：mm）

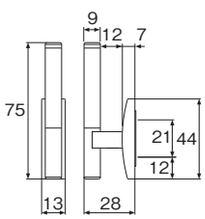

取付方法

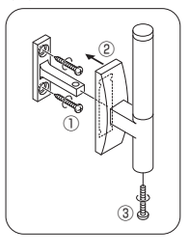

単位：円（税別）

カラー	工事用		
	JANコード	数量	価格
ホワイトグレイン	601397	1コ	**1,320**
ナチュラルウッド	601380		
ウォールナット	601403		
ダークマホガニー	601410		

※付属の取付けビスは、ナベ全ネジ3.0×25です。
※付属の固定ネジは、ナベM3×20です。

レジオス

素材：亜鉛・天然木

コーディネートレール
ウッディレジオス 25 ▶P.66



取付方法

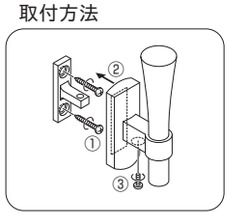



（単位：mm）

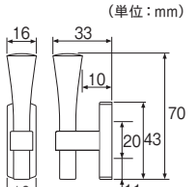

単位：円（税別）

カラー	工事用		
	JANコード	数量	価格
ホワイトグレイン	629247	1コ	**1,320**
ナチュラルグレイン	629254		
ライトグレイン	754437		
ウォールナット	629261		
ダークマホガニー	629278		

※付属の取付けビスは、ナベ全ネジ3.0×25です。
※付属の固定ネジは、ナベM3×8です。

パルト

素材：オレフィン系樹脂被覆金属板・ガラス入ナイロン樹脂

コーディネートレール
ネクスティ ▶P.336　エリート ▶P.350





（単位：mm）

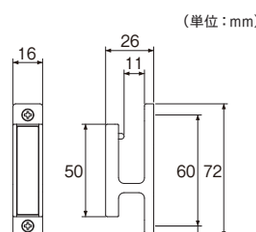

単位：円（税別）

カラー	工事用				工事用（1コ入）		
	JANコード	単価	箱詰数量	箱詰価格	JANコード	数量	価格
プレーンホワイト	820095	**730**	10コ	**7,300**	820330	1コ	**870**
ホワイトグレイン	820101				820347		
アッシュグレイン	820118				820354		
ナチュラルグレイン	820125				820361		
オーク NEW	892207				899350		
ライトグレイン	820132				820378		
マイルドグレイン	820149				820385		
ビターグレイン	820170				820415		
ウォールナット	820187				820422		
ダークマホガニー	820194				820439		

※付属の取付けビスは、マルサラ全ネジ3.0×25です。

※ふさかけ用取付ネジとしてマルサラ全ネジ3.0×20、3.0×25、3.0×35を用意しています。カラーはホワイト、ウォームホワイト、ブロンズ、ライトオーク、シルバー、ブラック（3.0×35のみ）があります。
詳しくはP.551をご参照ください。

フィーノ

素材 ： 亜鉛



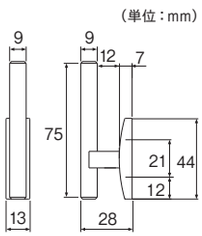

取付方法

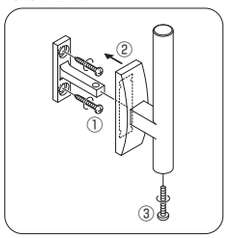

コーディネートレール
グレイスフィーノ 19 ▶P.100

単位：円（税別）

カラー	工事用		
	JANコード	数量	価格
シルバー	601427	1コ	**1,060**
ミストシルバー	601434		
パールグレー	601441		

※付属の取付けビスは、ナベ全ネジ3.0×25です。
※付属の固定ネジは、ナベM3×20です。

ワンビスB

素材：亜鉛



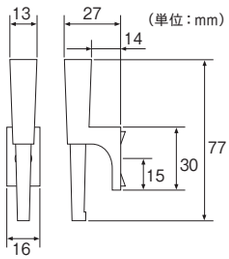

単位：円（税別）

カラー	工事用		
	JANコード	数量	価格
パールホワイト	629568	1コ	**900**
ミストシルバー	601649		
パールグレー	601656		
シルバー	601663		**960**

※付属の取付けビスは、ナベ全ネジ3.5×35です。
※裏面に突起（回り止め）があるため、コンクリート等の硬い壁には取付けできません。

タッセル取外し時のイライラを解消します。

タッセル片側を固定することで、カーテンを束ねる際のタッセルの抜け落ちを防止します。

【使用方法】
アーム下部を上にスライドさせ、タッセルの片側をアームの奥に入れます。
アームを戻すとタッセル片側が外れなくなります。
もう片側は通常どおり上から掛けて使用してください。

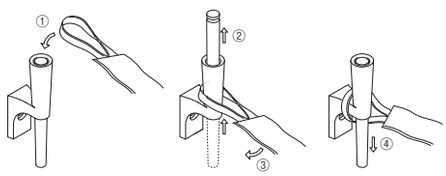

※タッセルを固定した場合、お子様が本来の目的外でご使用にならないようにご注意ください。

グレイスB

素材：亜鉛



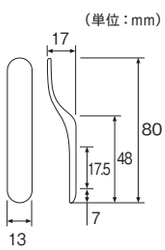

コーディネートレール
グレイスブライト 16 ▶P.46

単位：円（税別）

カラー	工事用		
	JANコード	数量	価格
パールホワイト	629315	1コ	**650**
シルバーサテン	601519		
シルバー	601526		
ゴールド	629322		
ブラック	601557		

※付属の取付けビスは、マルサラ全ネジ3.0×25です。

セレスタ

素材 ： 亜鉛



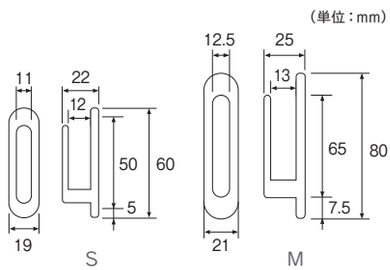

単位：円（税別）

カラー	工事用				工事用（1コ入）		
	JANコード	単価	箱詰数量	箱詰価格	JANコード	数量	価格
Mプレーンホワイト	664378	**690**	20コ	**13,800**	664415	1コ	**810**
Mミストシルバー	664385				664422		
Mパールグレー	664392				664439		
Mブラック	664408				664446		
Mブラウン	587929				587936		
Sプレーンホワイト	673462	**530**	30コ	**15,900**	673509	1コ	**580**
Sミストシルバー	673479				673516		
Sパールグレー	673486				673523		
Sブラック	673493				673530		
Sブラウン	587905				587912		

※付属の取付けビスは、マルサラ全ネジ3.0×25です。

※ふさかけ用取付ネジとしてマルサラ全ネジ3.0×20、3.0×25、3.0×35を用意しています。カラーはホワイト、ウォームホワイト、ブロンズ、ライトオーク、シルバー、ブラック（3.0×35のみ）があります。
詳しくはP.551をご参照ください。

コンフィ

素材：亜鉛

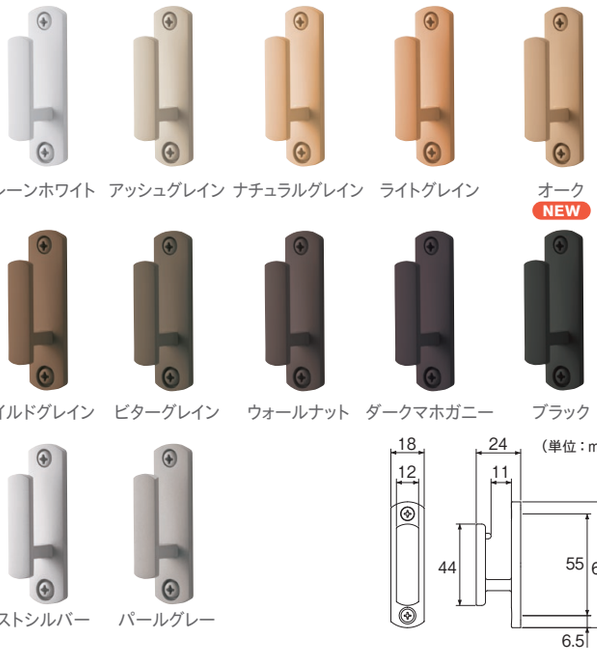

下側のネジ穴が大きくなっているため、取付面のネジ穴をあけ直さずに本体角度（約1°）の微調整が可能です。
【本体角度調整方法】
①上下の取付けネジを少し緩めてください。
②ふさかけ本体が垂直になるように動かし、再度取付けネジを締めて固定してください。
※角度調整する際、取付け面を傷つけないようご注意ください。

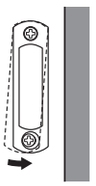

コーディネートレール
ネクスティ ▶P.336
エリート ▶P.350

単位：円（税別）

カラー	工事用				工事用（1コ入）		
	JANコード	単価	箱詰数量	箱詰価格	JANコード	数量	価格
プレーンホワイト	820200				820446		
アッシュグレイン	820217				820453		
ナチュラルグレイン	820224				820460		
ライトグレイン	820231				820477		
オーク NEW	892214				899336		
マイルドグレイン	820255	**530**	30コ	**15,900**	820491	1コ	**580**
ビターグレイン	820262				820507		
ウォールナット	820279				820514		
ダークマホガニー	820286				820521		
ブラック	820309				820545		
ミストシルバー	820316				820552		
パールグレー	820323				820569		

※付属の取付けビスは、ナベ全ネジ3.5×25です。

ワンビスA

素材：亜鉛

裏面の4本のツメが壁面をしっかりキャッチし、ビス1本で取付けができます。



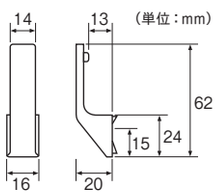

単位：円（税別）

カラー	工事用				工事用（1コ入）		
	JANコード	単価	箱詰数量	箱詰価格	JANコード	数量	価格
プレーンホワイト	629360				629469		
アッシュグレイン	800967				800974		
ナチュラルグレイン	629377				629476		
ライトグレイン	629384	**460**	30コ	**13,800**	629483	1コ	**550**
ビターグレイン	805832				806129		
ウォールナット	629407				629506		
ダークマホガニー	629414				629513		

※付属の取付けビスは、ナベ全ネジ3.5×35です。
※裏面に突起（回り止め）があるため、コンクリート等の硬い壁には取付けできません。

ロビン

素材 ： 亜鉛

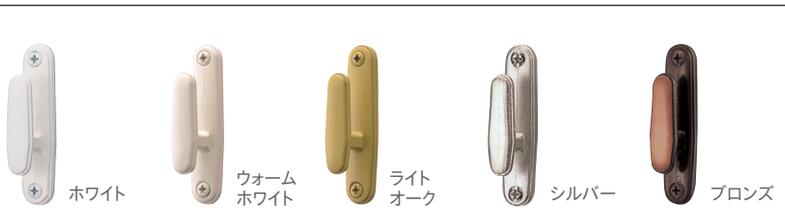

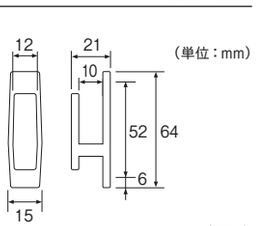

単位：円（税別）

カラー	工事用				工事用（1コ入）			店頭用（1組2コ入）			
	JANコード	単価	箱詰数量	箱詰価格	JANコード	数量	価格	JANコード	単価	箱詰数量	箱詰価格
ホワイト	449142				601168			200385	**690**	5パック	**3,450**
ウォームホワイト	504636				601175			–	–	–	–
ライトオーク	504643	**290**	100コ	**29,000**	601182	1コ	**340**				
シルバー	449159				601199			200934	**690**	5パック	**3,450**
ブロンズ	449166				601205			200941			

※工事用の付属の取付けビスは、マルサラ全ネジ3.0×25です。
※店頭用の付属の取付けビスは、マルサラ全ネジ3.0×16です。
※店頭用のご注文は1パックより承ります。

※ふさかけ用取付ネジとしてマルサラ全ネジ3.0×20、3.0×25、3.0×35を用意しています。カラーはホワイト、ウォームホワイト、ブロンズ、ライトオーク、シルバー、ブラック（3.0×35のみ）があります。詳しくはP.551をご参照ください。

ラパン

素材 ： 亜鉛



単位：円（税別）

カラー	工事用				工事用（1コ入）		
	JANコード	単価	箱詰数量	箱詰価格	JANコード	数量	価格
ホワイト	682495				757919		
ナチュラル	682501				757926		
ライト	682518	**220**	30コ	**6,600**	757933	1コ	**280**
ミディアム	682525				757940		
ダーク	682532				757957		
ブロンズ	682549				757964		

※付属の取付けビスは、マルサラ全ネジ3.0×25です。

Fタイプ

素材 ： 亜鉛

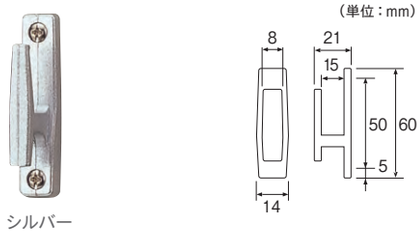

単位：円（税別）

カラー	工事用			
	JANコード	単価	箱詰数量	箱詰価格
シルバー	448985	**180**	100コ	**18,000**

※付属の取付けビスは、マルサラ全ネジ3.0×16です。
※ご注文は箱単位でお願いします。

フィール

素材：ABS樹脂/ホワイティクリアのみポリカーボネイト/ライトウッド・ミディアムウッドは木粉入　接着タイプ



単位：円（税別）

カラー	工事用				店頭用（1組2コ入）			
	JANコード	単価	箱詰数量	箱詰価格	JANコード	単価	箱詰数量	箱詰価格
ホワイト	504841				505015			
ホワイティクリア	504858				505022			
ウォームホワイト	504865	**250**	30コ	**7,500**	505039			
ライトウッド	504919				505084			
ミディアムウッド	504926				505091	**560**	5パック	**2,800**
ピンク					505077			
グリーン	—	—	—	—	505053			
ブルー					505060			
イエロー					505046			

※工事用のご注文は箱単位でお願いします。
※店頭用のご注文は1パックより承ります。

ストーク

素材：ABS樹脂/有機系抗菌剤入　接着タイプ



単位：円（税別）

カラー	工事用				店頭用（1組2コ入）			
	JANコード	単価	箱詰数量	箱詰価格	JANコード	単価	箱詰数量	箱詰価格
ウォームホワイト	410463	**230**	50コ	**11,500**	396750	**560**	5パック	**2,800**
ブラウン	410487				396774			

※工事用のご注文は箱単位でお願いします。
※店頭用のご注文は1パックより承ります。

ジュア

素材：ABS発泡樹脂　接着タイプ

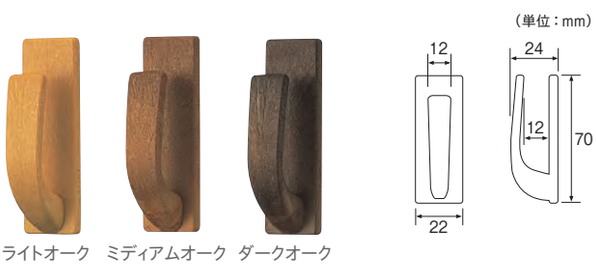

単位：円（税別）

カラー	工事用				店頭用（1組2コ入）			
	JANコード	単価	箱詰数量	箱詰価格	JANコード	単価	箱詰数量	箱詰価格
ライトオーク	399195	**230**	50コ	**11,500**	396798	**560**	5パック	**2,800**
ミディアムオーク	399201				396804			
ダークオーク	399218				396811			

※工事用のご注文は箱単位でお願いします。
※店頭用のご注文は1パックより承ります。

※接着タイプは耐荷重1kg以内でご使用いただき、こわれ物や貴重品は掛けないでください。
※接着タイプは取付けられない所がありますのでご注意ください（凸凹、ざらざら、表面がはがれやすい面）。



安心してカーテンを お使いいただくために…

お子様の安全に配慮した
ふさかけ・タッセルをご用意しています。

子供は思わぬ行動をとります。大人の常識は通用しません。
ちょっとした注意と習慣で、安心・安全な環境をつくりましょう。

⚠ 警告

タッセル（カーテンの留めひも）が体にまきついたり、引っかかるようなことをしないでください。事故の恐れがあります。
小さなお子様のいらっしゃる場合には特にご注意ください。

一般社団法人 日本インテリアファブリックス協会

セーフティーリング

KIDS DESIGN AWARD

安全対策品

タッセルにつけて使う部品です。
荷重がかかるとセーフティーリングからタッセルが外れるので安心です（特許登録済）。

※P.290 ～ ワイヤータッセル、P.294 ～ タッセルに付属しています。



使用方法



タッセルにセーフティーリングをセットし、ぱちんと音がするまではめ込み、取付けてください。

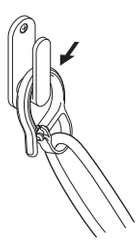

セーフティーリングをふさかけに引っ掛け、カーテンを束ねてください。



下方向に力が加わるとセーフティーリングからタッセルが外れます。

セーフティーリング

1色　素材：アセタール樹脂

単位：円（税別）

カラー	工事用（1組2コ入）		
	JANコード	数量	価格
ホワイト	792040	1袋	**170**

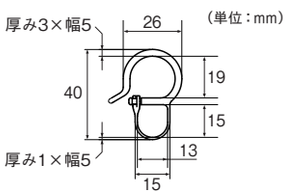

※上記のような安全対策品をご使用になっても、事故が完全に回避されるわけではありません。危険性を十分に認識したうえでご使用をお願いします。

セーフティーふさかけ A

安全対策品

KIDS DESIGN AWARD

荷重がかかると本体が外れる
安心設計のふさかけです（特許登録済）。



ホワイト　ナチュラル　ライト　ミディアム　ダーク

取付方法

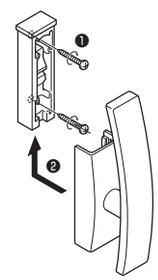

❶ベースを付属の取付ビスで壁に確実に固定してください。
❷本体をベースに取付けてください。

使用方法

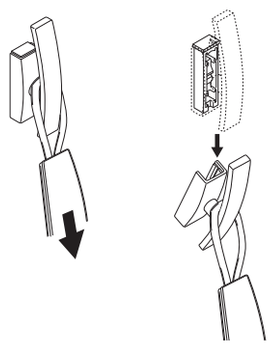

タッセルをかけてカーテンを束ねてください。荷重がかかると本体がベースから外れます。外れても再び本体を取付けてご使用いただけます。

セーフティーふさかけA

5色　素材：ポリカーボネート樹脂・ナイロン

単位：円（税別）

カラー	工事用		
	JANコード	数量	価格
ホワイト	791982		
ナチュラル	792026		
ライト	792019	1コ	**500**
ミディアム	792002		
ダーク	791999		

※付属の取付けビスは、サラ全ネジ3.0×25です。

（単位：mm）

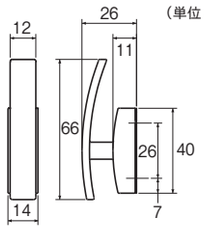

マグネットふさかけ

安全対策品

KIDS DESIGN AWARD

マグネットでカーテンをはさみ固定するタイプのふさかけです。

荷重がかかるとふさかけごと外れます。
壁にふさかけを取付けできない状況でも、タッセルを使うことができます。
お手持ちのタッセルを組み合わせてご使用ください。





ホワイト　ナチュラルグレイン　ライトグレイン　ウォールナット　ダークマホガニー

マグネットふさかけ

5色　素材：天然木・スチール・マグネット

単位：円（税別）

カラー	JANコード	数量	価格
ホワイト	792057		
ナチュラルグレイン	793351		
ライトグレイン	793368	1コ	**990**
ウォールナット	793375		
ダークマホガニー	793382		

（単位：mm）

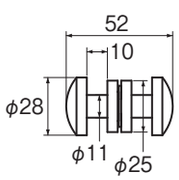

※上記のような安全対策品をご使用になっても、事故が完全に回避されるわけではありません。危険性を十分に認識したうえでご使用をお願いします。

NEW ふさかけ
セーフティーリング
セーフティーふさかけA
マグネットふさかけ
リターンマグネット
スタイルマグネット
アームホルダー
カーテンホルダー
マグネットタッセル
ワイヤータッセル
長さ調整機能付きタッセル特長
タッセル
BWL75
BWC60
PC80
UC75
MC70・GC70
CT60・KC65
JC75
BC75
MT75
WT70・DS70
FC70・TC75
WC65・AS70
KS80
ES80・SS45
BW65
PW75・MS75
ラインドロップ
ウィンドウチャーム
カーテンバトン

リターンマグネット

リターンカーテンを美しく仕上げるアイテムです。
広がりがちな裾をピッタリ壁面に納めることで
光漏れを抑えます。

使用方法

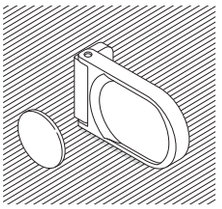

カーテン丈の半分から下の壁面にビスで取付けます。本体からマグネットを取外してください。

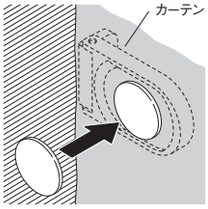

リターンカーテンの端が壁にピッタリ納まるよう、マグネットで挟みます。

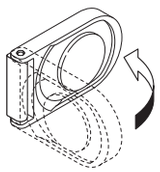

本体は可動式です。使わない際は壁面に納めることが可能です。



リターンカーテンで吊元のすき間を防いでも、裾にいくにつれ広がりがち。光漏れやすき間が気になります。



リターンマグネットを取付けることで、カーテンを壁面にピッタリ納めることができます。リターンカーテンの意匠性・遮蔽性が向上します。

リターンマグネット

1色　素材：ナイロン・スチール・ABS樹脂・マグネット

単位：円（税別）

カラー	JANコード	数量	価格
ホワイト	777788	1コ	**860**

※付属の取付けビスは、ナベ全ネジ3.0×35です。
※本体とマグネットプレート1コ入です。

（単位：mm）

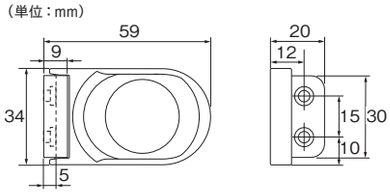



リターンマグネット

マグネットタッセル＋リターンマグネット



さらにマグネットタッセルと合わせて使うことで、リターンカーテンをくずさずに束ねることができます。

マグネットタッセル　詳細　P.286

リターンマグネットⅡ

荷重がかかるとふさかけごと外れます。　安全対策品

1色　素材：天然木・ナイロン・スチール・ABS樹脂・マグネット

単位：円（税別）

カラー	JANコード	数量	価格
ホワイト	785578	1コ	**1,620**

※付属の取付けビスは、ナベ全ネジ3.0×35です。
※本体とマグネットフック2コ入です。



リターンマグネットⅡ

（単位：mm）

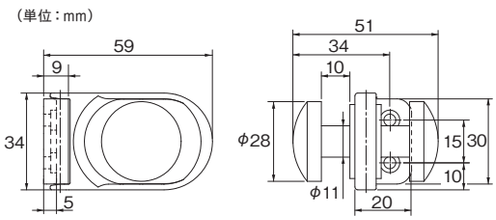

お手持ちのタッセルがかけられるリターンマグネットⅡ



タッセル、ワイヤータッセル、共布タッセルがかけられるので、ふさかけを使用することなくリターンカーテンを束ねることができます。

※上記のような安全対策品をご使用になっても、事故が完全に回避されるわけではありません。危険性を十分に認識したうえでご使用をお願いします。

スタイルマグネット

アイデア次第で色々飾れるカーテンアクセサリー。
カーテンのスタイリングが簡単にできます。


カラー：パール





NEW ふさかけ
セーフティーリング
セーフティーふさかけA
マグネットふさかけ
リターンマグネット
スタイルマグネット
アームホルダー
カーテンホルダー
マグネットタッセル
ワイヤータッセル
長さ調整機能付きタッセル特長
タッセル
BWL75
BWC60
PC80
UC75
MC70・GC70
CT60・KC65
JC75
BC75
MT75
WT70・DS70
FC70・TC75
WC65・AS70
KS80
ES80・SS45
BW65
PW75・MS75
ラインドロップ
ウィンドウチャーム
カーテンバトン


パール


シルバー

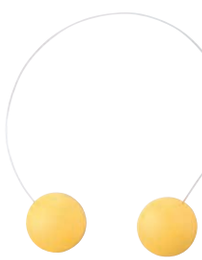
イエロー


ブラウン

ホワイト


グリーン

スタイルマグネットC

6色　素材：ABS樹脂・マグネット・スチール

単位：円（税別）

カラー	JANコード	数量	価格
パール	751849	1コ	1,320
シルバー	751832		
イエロー	751870		1,100
ブラウン	751863		
ホワイト	751856		
グリーン	751887		

※ランナーとして走行させることはできません。
※取外しの際はマグネットをスライドさせてください。
※カーテンの厚みは1mm程度をご使用ください。

（単位：mm）

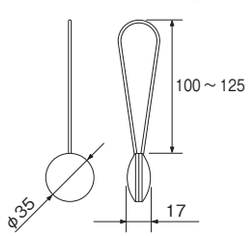

アームホルダー

GOOD DESIGN

アームホルダーシリーズは開口部を広くとることができる可動式のカーテンホルダーです。

- 可動式アームの採用により、使用していない場合は壁にスッキリ納まります。
- カーテンを束ねた時に、アームが窓側に倒れないので開口部を広くとることができます。



可動式アームなので、使用しないときは壁に沿って納まります。





カラー：シルバー



シルバー



ゴールド

取付方法

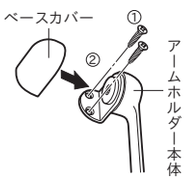

①アームホルダー本体を付属の取付ネジで壁に確実に固定してください。
②ベースカバーを本体に取付けてください。
※ベースカバーを本体に近づけると、磁石の力で本体に付きます。

アームホルダーB

素材：スチール・亜鉛

コーディネートレール

グレイスブライト 16 ▶P.46
グレイスフィーノ 19 ▶P.100
フィットアーキ ▶P.148

単位：円（税別）

カラー	JANコード	数量	価格
シルバー	547091	1コ	**7,040**
ゴールド	587943		

※付属の取付けビスは、マルサラ全ネジ3.0×35です。
※左右どちらにも使用できます。
※製品の構造上、動作にばらつきがあることがあります。
※許容荷重は1kgです。

（単位：mm）

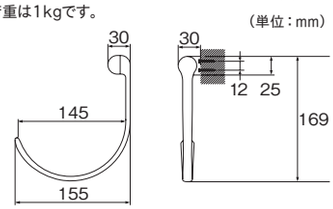

正面　側面

アームホルダーA

素材 ： スチール・亜鉛

単位：円（税別）

カラー	JANコード	数量	価格
シルバーサテン	522241		
シルバー	522258	1コ	**4,110**
ブラック	522265		

※付属の取付けビスはマルサラ全ネジ3.0×35です。
※左右どちらにも使用できます。
※製品の構造上、動作にばらつきがあることがあります。
※許容荷重は1kgです。

（単位：mm）

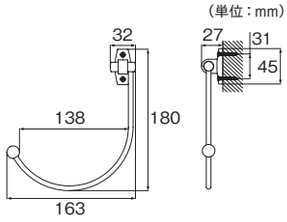

正面　側面



シルバーサテン　シルバー　ブラック



カラー：シルバーサテン



取付方法

①アームホルダー本体を付属の取付ネジで壁に確実に固定してください。
②ベースカバーを本体に取付け、付属の木部固定ネジでベースカバーを下側から固定してください。



アームホルダーC

素材 ： 亜鉛・天然木

単位：円（税別）

カラー	JANコード	数量	価格
ホワイトグレイン	547107	1コ	7,040
ウォールナット	547114		
ダークマホガニー	547121		

※付属の取付けビスはマルサラ全ネジ3.0×35です。
※左右どちらにも使用できます。
※製品の構造上、動作にばらつきがあることがあります。
※本体の色はシルバー色です。
※許容重量は1kgです。

コーディネートレール
グレイスノーヴァ 19 ▶P.94

（単位：mm）

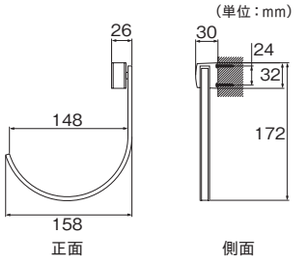



アームホルダーD

素材 ： スチール

単位：円（税別）

カラー	JANコード	数量	価格
ブラック	547138	1コ	11,860
ラスティブラウン	547145		

※付属の取付けビスはナベ全ネジ3.5×35です。
※左右どちらにも使用できます。
※製品の構造上、動作にばらつきがあることがあります。
※許容重量は1kgです。

（単位：mm）

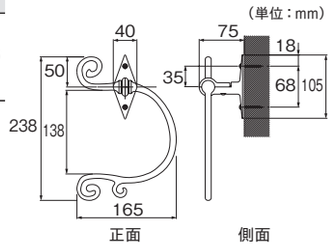



カーテンホルダー

カーテンレールとの組み合わせで窓辺をトータルに演出します。

カーテンホルダーA

素材：天然木

コーディネートレール
ウッディ 28 ▶P.74
ラグレス 33 ▶P.82



（単位：mm）

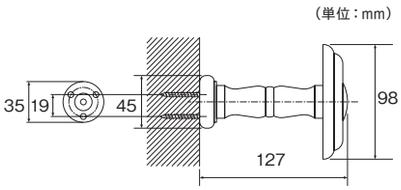

単位：円（税別）

カラー	JANコード	数量	価格
ホワイトグレイン	666334	1組（2コ入）	3,390
ライトグレイン	666358		
ミディアムグレイン	361369		
ダークマホガニー	666365		

※付属の取付けビスはナベ全ネジ4.0×35です。

NEW ふさかけ
セーフティーリング
セーフティーふさかけA
マグネットふさかけ
リターンマグネット
スタイルマグネット
アームホルダー
カーテンホルダー
マグネットタッセル
ワイヤータッセル
長さ調整機能付きタッセル特長
タッセル
BWL75
BWC60
PC80
UC75
MC70・GC70
CT60・KC65
JC75
BC75
MT75
WT70・DS70
FC70・TC75
WC65・AS70
KS80
ES80・SS45
BW65
PW75・MS75
ラインドロップ
ウィンドウチャーム
カーテンバトン

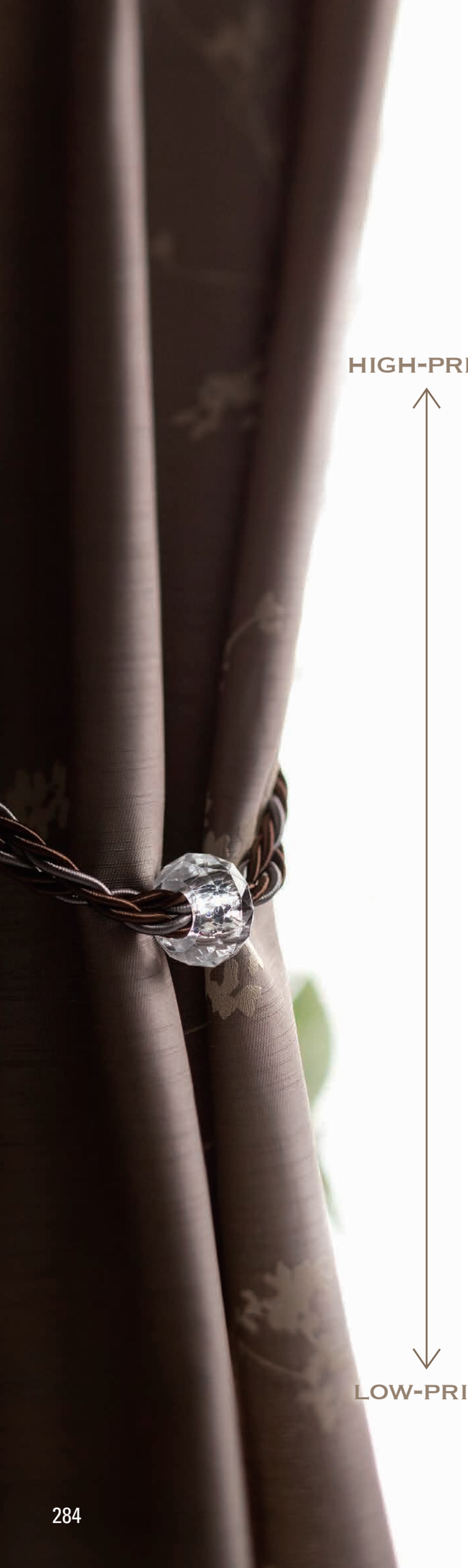

TASSEL LINE-UP

タッセルラインナップ

MAGNET TASSEL

ふさかけのいらない新しいタイプのタッセルです。

HIGH-PRICE



マグネット
タッセルD
¥4,800

P.288



マグネット
タッセルA
¥3,080

P.286



マグネット
タッセルB
¥3,080

P.287



マグネット
タッセルC
¥3,080

P.287

LOW-PRICE

WIRE TASSEL

さりげない輝きがシンプルな窓辺をワンランクアップさせてくれます。



ワイヤー
タッセルP65
¥5,010

P.291



ワイヤー
タッセルA65
¥5,010

P.291



ワイヤー
タッセルD65
¥3,580

P.290



ワイヤー
タッセルT65
¥3,250

P.290

SIMPLE ⟷ DECORATIVE

素材感のあるシンプルなデザインは
幅広くカーテンとのコーディネートをお楽しみいただけます。

上品で繊細な装飾やふさが落ち着いた
大人の雰囲気を漂わせます。



タッセルBC75
¥5,450
P.301



タッセルWT70
¥5,890
P.303



タッセルJC75
¥5,800
P.300



タッセルGC70
¥5,120
P.298



タッセルPC80
¥5,800
P.296



タッセルKC65
¥5,010
P.299



タッセルCT60
¥4,570
P.299



タッセルTC75
¥5,670
P.304



タッセルUC75
¥4,800
P.297



タッセルFC70
¥4,790
P.304



タッセルBWC60
¥3,000
P.295



タッセルWC65
¥2,590
P.305



タッセルMC70
¥3,470
P.298



タッセルMT75
¥3,800
P.302



タッセルDS70
¥5,500
P.303



タッセルES80
¥5,500
P.307



タッセルBWL75
¥5,500
P.294



タッセルPW75
¥5,010
P.309



タッセルKS80
¥4,500
P.306



タッセルAS70
¥4,240
P.305



タッセルMS75
¥4,020
P.309



タッセルSS45
¥2,900（2本1組）
P.307



タッセルBW65
¥3,250
P.308

NEW
ふさかけ
セーフティー
リング
セーフティー
ふさかけA
マグネット
ふさかけ
リターン
マグネット
スタイル
マグネット
アーム
ホルダー
カーテン
ホルダー
マグネット
タッセル
ワイヤー
タッセル
長さ調整
機能付き
タッセル特長
タッセル
BWL75
BWC60
PC80
UC75
MC70・GC70
CT60・KC65
JC75
BC75
MT75
WT70・DS70
FC70・TC75
WC65・AS70
KS80
ES80・SS45
BW65
PW75・MS75
ライン
ドロップ
ウィンドウ
チャーム
カーテン
バトン

マグネットタッセル

KIDS DESIGN AWARD



カラー：シルバー

使用方法

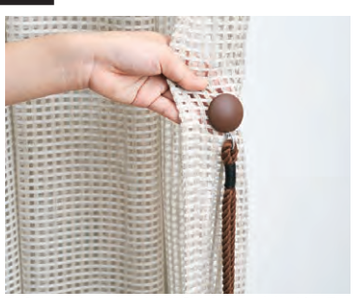

表側のマグネットプレートと裏側のタッセル本体でカーテンを挟み、取り付けます。

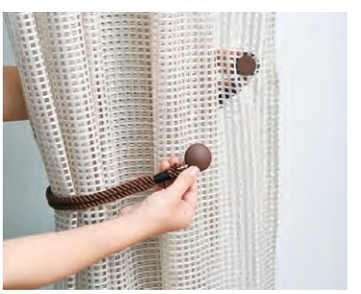

裏側からカーテンを束ね、表側のマグネットプレートに合わせ固定します。



タッセルを使用しない時は、カーテンの裏に下げておけます。

ふさかけのいらない新しいタイプのタッセルです

付属のマグネットプレートで、ふさかけを使用することなくカーテンを束ねられます。タッセルを使わない時もカーテンの裏側に下げておけるので、タッセルとカーテンがばらばらに離れてしまうことがありません。荷重がかかると外れるので安心です（特許登録済）。

マグネットタッセルA

荷重がかかると外れるタッセルです。 安全対策品

2色　素材：ステンレス・アクリル・ガラス・ABS樹脂・マグネット・スチール

単位：円（税別）

カラー	JANコード	数量	価格
シルバー	751894	1本	**3,080**
ブラック	751900		

※カーテン生地の厚みは1mm程度をご使用ください。

（単位：mm）

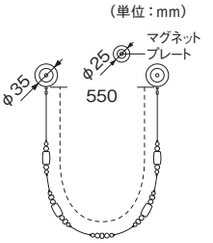



シルバー　ブラック

※上記のような安全対策品をご使用になっても、事故が完全に回避されるわけではありません。危険性を十分に認識したうえでご使用をお願いします。


ダーク


ホワイト


ナチュラル


ミディアム

マグネットタッセルB

荷重がかかると外れるタッセルです。 安全対策品

4色　素材：綿100%・ABS樹脂・マグネット・スチール

単位：円（税別）

カラー	JANコード	数量	価格
ダーク	751948	1本	3,080
ホワイト	751917		
ナチュラル	751924		
ミディアム	751931		

※カーテン生地の厚みは1mm程度をご使用ください。

（単位：mm）

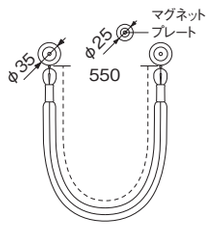


カラー：ミディアム


カラー：ブラウン


ホワイト


ブラウン

マグネットタッセルC

荷重がかかると外れるタッセルです。 安全対策品

2色　素材：天然木・ステンレス・ABS樹脂・マグネット・スチール

（単位：mm）

単位：円（税別）

カラー	JANコード	数量	価格
ホワイト	777764	1本	3,080
ブラウン	777771		

※カーテン生地の厚みは1mm程度をご使用ください。

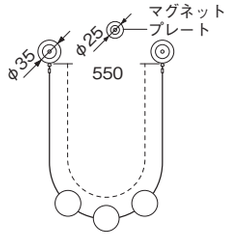

※上記のような安全対策品をご使用になっても、事故が完全に回避されるわけではありません。
危険性を十分に認識したうえでご使用をお願いします。

NEW
ふさかけ
セーフティー
リング
セーフティー
ふさかけA
マグネット
ふさかけ
リターン
マグネット
スタイル
マグネット
アーム
ホルダー
カーテン
ホルダー
マグネット
タッセル
ワイヤー
タッセル
長さ調整
機能付き
タッセル特長
タッセル
BWL75
BWC60
PC80
UC75
MC70・GC70
CT60・KC65
JC75
BC75
MT75
WT70・DS70
FC70・TC75
WC65・AS70
KS80
ES80・SS45
BW65
PW75・MS75
ライン
ドロップ
ウィンドウ
チャーム
カーテン
バトン

マグネットタッセル D

KIDS DESIGN AWARD

ふさかけのいらないマグネットタッセルに
エレガントなデザインが加わりました。



カラー：モスグリーン

マグネットタッセルD

荷重がかかると外れるタッセルです。 安全対策品

6色　素材：レーヨン60%・綿40%・天然木・ABS樹脂・マグネット・スチール　（単位：mm）

単位：円（税別）

カラー	JANコード	数量	価格
ベージュ	793603	1本	4,800
モーヴ	793610		
ゴールド	793627		
アイボリー	793634		
モスグリーン	793641		
ブラウン	793658		

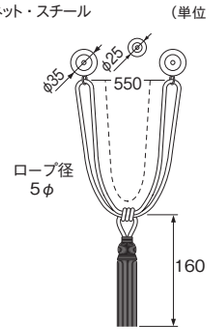

※カーテン生地の厚みは1mm程度をご使用ください。
※高温・多湿（脱衣所等）で使用しますとタッセルの色がカーテンにつく事がありますのでご注意ください。

※上記のような安全対策品をご使用になっても、事故が完全に回避されるわけではありません。危険性を十分に認識したうえでご使用をお願いします。



ゴールド



ベージュ


カラー：モスグリーン


モーヴ


アイボリー


モスグリーン


ブラウン

NEW
ふさかけ
セーフティー
リング
セーフティー
ふさかけA
マグネット
ふさかけ
リターン
マグネット
スタイル
マグネット
アーム
ホルダー
カーテン
ホルダー
マグネット
タッセル
ワイヤー
タッセル
長さ調整
機能付き
タッセル特長
タッセル
BWL75
BWC60
PC80
UC75
MC70・GC70
CT60・KC65
JC75
BC75
MT75
WT70・DS70
FC70・TC75
WC65・AS70
KS80
ES80・SS45
BW65
PW75・MS75
ライン
ドロップ
ウィンドウ
チャーム
カーテン
バトン

ワイヤータッセル

シンプルなカーテンスタイルに最適なタッセルです。



カラー：ホワイト



ホワイト



ブラック

ワイヤータッセルT65

2色　素材：アクリル・ガラス・ステンレス

単位：円（税別）

カラー	JANコード	数量	価格
ホワイト	571454	1本	**3,250**
ブラック	571461		

※タッセル1本につき、セーフティーリング（P.278）2コ付属しています。
※強い衝撃を与えると、破損する恐れがあります。ご注意ください。

（単位：mm）

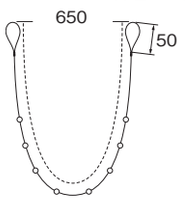



クリア　セピア

ワイヤータッセルD65

2色　素材：ステンレス・アクリル

単位：円（税別）

カラー	JANコード	数量	価格
クリア	547282	1本	**3,580**
セピア	547299		

※タッセル1本につき、セーフティーリング（P.278）2コ付属しています。

（単位：mm）

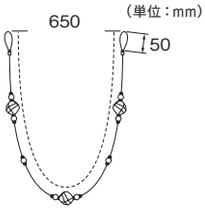



カラー：クリア





ワイヤータッセルA65

5色　素材 ： ステンレス・アクリル

単位：円（税別）

カラー	JANコード	数量	価格
ベージュ	547251		
ウルトラマリン	522180		
ワインレッド	522197	1本	**5,010**
セピア	547268		
グリーン	547275		

※タッセル1本につき、セーフティーリング（P.278）2コ付属しています。

（単位：mm）

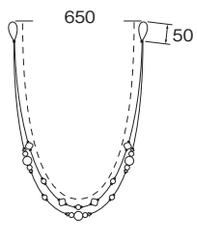



ワイヤータッセルP65

3色　素材：ステンレス・アクリル

単位：円（税別）

カラー	JANコード	数量	価格
パールホワイト	561639		
パールゴールド	561646	1本	**5,010**
パールシルバー	561653		

※タッセル1本につき、セーフティーリング（P.278）2コ付属しています。
※刺繍や目の粗いカーテンに使用するとひっかかりが生じることがありますのでご注意ください。

（単位：mm）

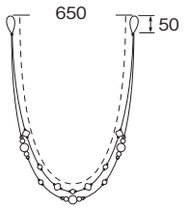



NEW
ふさかけ
セーフティーリング
セーフティーふさかけA
マグネットふさかけ
リターンマグネット
スタイルマグネット
アームホルダー
カーテンホルダー
マグネットタッセル
ワイヤータッセル
長さ調整機能付きタッセル特長
タッセル
BWL75
BWC60
PC80
UC75
MC70・GC70
CT60・KC65
JC75
BC75
MT75
WT70・DS70
FC70・TC75
WC65・AS70
KS80
ES80・SS45
BW65
PW75・MS75
ラインドロップ
ウィンドウチャーム
カーテンバトン

長さ調整機能付きタッセル特長

TASSEL

「長さ調整機能」によって、カーテンの幅や生地のボリュームに合わせて
長さを変えることができるタッセルです。（特許出願中）

1. カーテンのボリュームにあわせて長さ調整可能

ワイドサッシでも、タッセルの長さに悩まない！



2m幅ドレープカーテン　1m幅ドレープカーテン

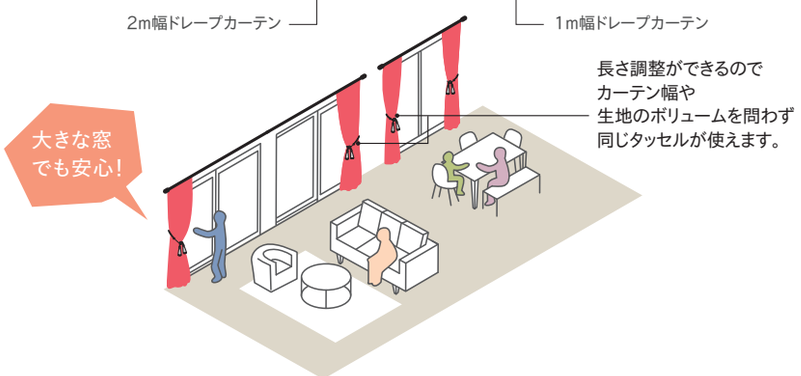

ワイドサッシでは、カーテン装着前にはボリュームが想定しづらく、タッセル選択時に長さが足りるかどうか悩むことがあります。
タッセルのBWL75は65cm～85cmまで長さを変えることができ、大きな窓でも安心です。



タッセルBWL75



取付け時に房が正面に見えるように、ロープ部分の左右の長さ調整が可能です。

小窓や掃き出し窓などカーテンのボリュームが違う窓でも大丈夫！





0.5m幅 ドレープカーテン（左）
1.5m幅 ドレープカーテン（右）

1.5m幅レースカーテン

小窓や、薄い生地などのボリュームの少ないカーテンに使う場合は、50cm～70cm対応のタッセルBWC60がオススメです。長さを変えられるため、サイズの違う窓でも同じタッセルでコーディネートすることができます。



タッセルBWC60



取り付け時にモチーフが正面に見えるようにロープ部分の左右の長さ調整が可能です。

2. 長さ調整機能のしくみ

ロープの結び目を動かすと、タッセルの全長を調整することができます。（特許出願中）

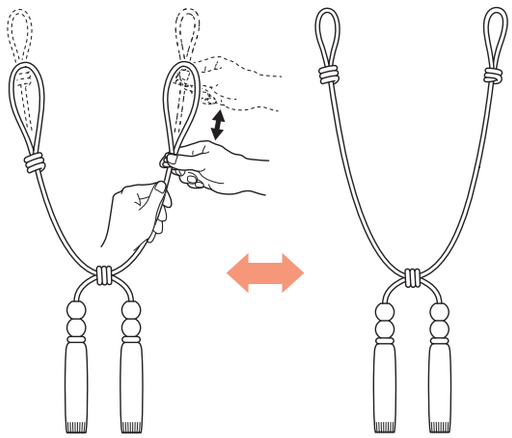



BWL75（65cm の場合）
65cm の状態で束ねた場合、
カーテンのボリュームが大きく、タッセルにゆとりがない。



BWL75（85cm の場合）
カーテンのボリュームに合わせて
長さを伸ばして束ねると、
美しくカーテンを束ねることができます。

3. 豊富な8色展開
3つのBWシリーズでさまざまな窓に対応

人気のBW65と「長さ調整機能付タッセル」のBWL75、BWC60は同じカラーをご用意しています。
小さな窓も、大きな窓も、カーテンのボリュームを問わず、BWシリーズでコーディネートすることができます。

狭い ← 窓サイズ → 広い

小窓

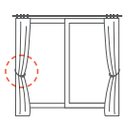

50cm〜70cm対応

(mm)



タッセルBWC60
¥3,000

1間窓程度

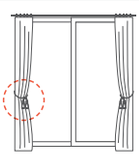

65cm対応

650 (mm)



タッセルBW65
¥3,250

※BW65に長さ調整機能はありません。

1間より大きな窓

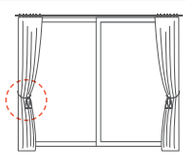

65cm～85cm対応

650 ～ 850 (mm)



タッセルBWL75
¥5,500

※カーテンのボリュームは窓サイズ、カーテン生地の厚さ、倍率などにより異なります。長さ調整機能付タッセルで対応できない場合もあります。

カーテンアクセサリーBWL75・BWC60についての詳細はP.294・295よりご覧ください。

NEW ふさかけ
セーフティーリング
セーフティーふさかけA
マグネットふさかけ
リターンマグネット
スタイルマグネット
アームホルダー
カーテンホルダー
マグネットタッセル
ワイヤータッセル
長さ調整機能付きタッセル特長
タッセル
BWL75
BWC60
PC80
UC75
MC70・GC70
CT60・KC65
JC75
BC75
MT75
WT70・DS70
FC70・TC75
WC65・AS70
KS80
ES80・SS45
BW65
PW75・MS75
ラインドロップ
ウィンドウチャーム
カーテンバトン

タッセル





カラー：チャコール



アイボリー　ベージュ　モカ　ブラウン



モーヴ　ゴールド　チャコール　モスグリーン

BWL75（長さ調整機能付）

8色　素材：レーヨン63%・綿37%

単位：円（税別）

カラー	JANコード	数量	価格
アイボリー	832258	1本	5,500
ベージュ	832227		
モカ	832296		
ブラウン	832272		
モーヴ	832234		
ゴールド	832241		
チャコール	832289		
モスグリーン	832265		

※タッセル1本につき、セーフティーリング（P.278）2コ付属しています。
※高温・多湿（脱衣所等）で使用しますと、タッセルの色がカーテンにつく事がありますのでご注意ください。
※デザインを合わせてお使いいただけるBW65（P.308）もご用意しています。
※納品時は75cmです。65cm～85cmまで対応できます。

（単位：mm）

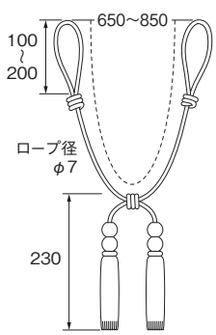

使用方法

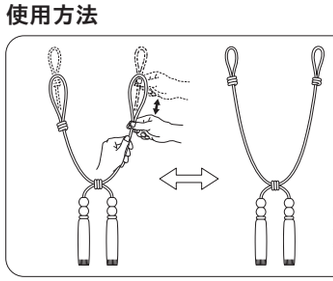

ロープの結び目を動かすことで、タッセルの全長を変えることができます。

長さ調整機能付タッセルの詳細はP.292よりご覧ください。

※ループ部分が伸縮します。小さなお子様を遊ばせないようご注意ください。



アイボリー　ベージュ　モカ　ブラウン



モーヴ　ゴールド　チャコール　モスグリーン

BWC60（長さ調整機能付）

8色　素材：綿71%・レーヨン29%

単位：円（税別）

カラー	JANコード	数量	価格
アイボリー	832333	1本	3,000
ベージュ	832302		
モカ	832371		
ブラウン	832357		
モーヴ	832319		
ゴールド	832326		
チャコール	832364		
モスグリーン	832340		

（単位：mm）

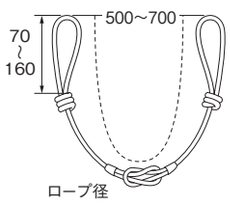

※タッセル1本につき、セーフティーリング（P.278）2コ付属しています。
※高温・多湿（脱衣所等）で使用しますと、タッセルの色がカーテンにつく事がありますのでご注意ください。
※デザインを合わせてお使いいただけるBW65（P.308）もご用意しています。
※納品時は60cmです。50cm～70cmまで対応できます。

使用方法

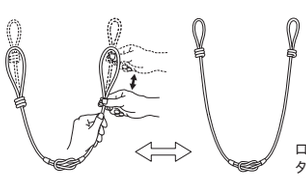

ロープの結び目を動かすことで、タッセルの全長を変えることができます。

長さ調整機能付タッセルの詳細はP.292よりご覧ください。

※ループ部分が伸縮します。小さなお子様を遊ばせないようご注意ください。





カラー：ブラウン

NEW
ふさかけ
セーフティー
リング
セーフティー
ふさかけA
マグネット
ふさかけ
リターン
マグネット
スタイル
マグネット
アーム
ホルダー
カーテン
ホルダー
マグネット
タッセル
ワイヤー
タッセル
長さ調整
機能付き
タッセル特長
タッセル
BWL75
BWC60
PC80
UC75
MC70・GC70
CT60・KC65
JC75
BC75
MT75
WT70・DS70
FC70・TC75
WC65・AS70
KS80
ES80・SS45
BW65
PW75・MS75
ライン
ドロップ
ウィンドウ
チャーム
カーテン
バトン





カラー：ブラック



アイボリー　グレー　ブラック

PC80

3色　素材：ポリエステル70%・綿30%

単位：円（税別）

カラー	JANコード	数量	価格
アイボリー	832418		
グレー	832425	1本	**5,800**
ブラック	832401		

※タッセル1本につき、セーフティーリング（P.278）2コ付属しています。

（単位：mm）

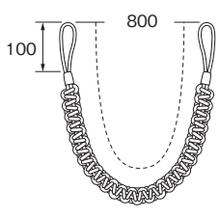

NEW
ふさかけ
セーフティーリング
セーフティーふさかけA
マグネットふさかけ
リターンマグネット
スタイルマグネット
アームホルダー
カーテンホルダー
マグネットタッセル
ワイヤータッセル
長さ調整機能付きタッセル特長
タッセル
BWL75
BWC60
PC80
UC75
MC70・GC70
CT60・KC65
JC75
BC75
MT75
WT70・DS70
FC70・TC75
WC65・AS70
KS80
ES80・SS45
BW65
PW75・MS75
ラインドロップ
ウィンドウチャーム
カーテンバトン





オフホワイト　エクリュ　ライトブラウン



カラー：オフホワイト

UC75

3色　素材：綿70%・ポリエステル30%

単位：円（税別）

カラー	JANコード	数量	価格
オフホワイト	832456		
エクリュ	832449	1本	**4,800**
ライトブラウン	832432		

※タッセル1本につき、セーフティーリング（P.278）2コ付属しています。

（単位：mm）

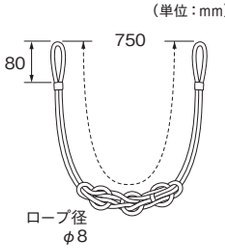



カラー：エンジ



アイボリー　ベージュ　エンジ　ブラウン

タッセルMC70

4色　素材 ： 綿62%・レーヨン38%・アクリル・ABS樹脂

（単位：mm）

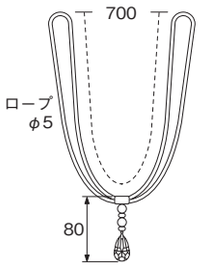

単位：円（税別）

カラー	JANコード	数量	価格
アイボリー	752402	1本	**3,470**
ベージュ	752419		
エンジ	752426		
ブラウン	752433		

※タッセル1本につき、セーフティーリング（P.278）2コ付属しています。



ホワイト　ダークブラウン

タッセルGC70

2色　素材：綿55%・レーヨン45%・アクリル

（単位：mm）

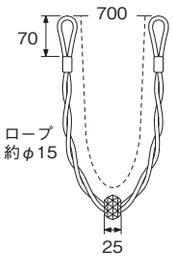

単位：円（税別）

カラー	JANコード	数量	価格
ホワイト	752488	1本	**5,120**
ダークブラウン	752495		

※タッセル1本につき、セーフティーリング（P.278）2コ付属しています。



カラー：ダークブラウン



ネイビー　ターコイズ　シルバーグレー　モーヴ

タッセルCT60

4色　素材 ： ポリエステル60%・綿40%・アクリル

（単位：mm）

単位：円（税別）

カラー	JANコード	数量	価格
ネイビー	785677	1本	4,570
ターコイズ	785684		
シルバーグレー	785691		
モーヴ	785707		

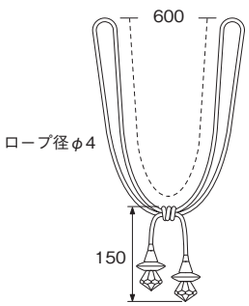

※タッセル1本につき、セーフティーリング（P.278）2コ付属しています。
※高温・多湿（脱衣所等）で使用しますと、タッセルの色がカーテンにつく事がありますのでご注意ください。



カラー：シルバーグレー



カラー：ホワイト



ホワイト　グレー　ベージュ　チャコール

タッセルKC65

4色　素材：ビスコース60%・綿35%・ポリエステル5%・アクリル

（単位：mm）

単位：円（税別）

カラー	JANコード	数量	価格
ホワイト	750859	1本	5,010
グレー	750866		
ベージュ	750873		
チャコール	750880		

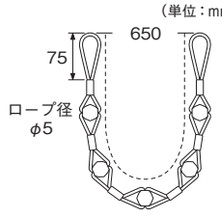

※タッセル1本につき、セーフティーリング（P.278）2コ付属しています。

NEW
ふさかけ
セーフティー
リング
セーフティー
ふさかけA
マグネット
ふさかけ
リターン
マグネット
スタイル
マグネット
アーム
ホルダー
カーテン
ホルダー
マグネット
タッセル
ワイヤー
タッセル
長さ調整
機能付き
タッセル特長
タッセル
BWL75
BWC60
PC80
UC75
MC70・GC70
CT60・KC65
JC75
BC75
MT75
WT70・DS70
FC70・TC75
WC65・AS70
KS80
ES80・SS45
BW65
PW75・MS75
ライン
ドロップ
ウィンドウ
チャーム
カーテン
バトン





アイボリー　ブラウン　ブラック



カラー：ブラック

タッセルJC75

3色　素材：ビスコース46%・麻28%・綿26%・天然木

単位：円（税別）

カラー	JANコード	数量	価格
アイボリー	801247		
ブラウン	801254	1本	**5,800**
ブラック	801230		

※タッセル1本につき、セーフティーリング（P.278）2コ付属しています。
※木部分は天然素材のため、色が多少異なる場合があります。
※高温・多湿（脱衣所等）で使用しますと、タッセルの色がカーテンにつくことがありますので、ご注意ください。
※天然素材のため、毛羽立ちが生じる場合があります。

（単位：mm）

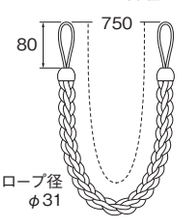





カラー：コットンホワイト



コットンホワイト　コットンベージュ　コットングレー

タッセルBC75

3色　素材：コットンホワイト／綿100%
コットンベージュ　コットングレー／ビスコース83%・綿17%

単位：円（税別）

カラー	JANコード	数量	価格
コットンホワイト	751016		
コットンベージュ	750989	1本	**5,450**
コットングレー	750996		

※タッセル1本につき、セーフティーリング（P.278）2コ付属しています。

（単位：mm）

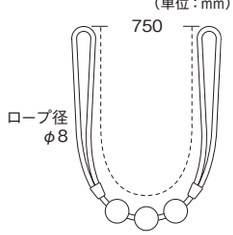

NEW
ふさかけ
セーフティー
リング
セーフティー
ふさかけA
マグネット
ふさかけ
リターン
マグネット
スタイル
マグネット
アーム
ホルダー
カーテン
ホルダー
マグネット
タッセル
ワイヤー
タッセル
長さ調整
機能付き
タッセル特長
タッセル
BWL75
BWC60
PC80
UC75
MC70・GC70
CT60・KC65
JC75
BC75
MT75
WT70・DS70
FC70・TC75
WC65・AS70
KS80
ES80・SS45
BW65
PW75・MS75
ライン
ドロップ
ウィンドウ
チャーム
カーテン
バトン





カラー：ピンク



ホワイト　ベージュ　ブラウン　グリーン　ピンク

タッセルMT75

5色　素材：綿90%・ポリエステル10%・アクリル

単位：円（税別）

カラー	JANコード	数量	価格
ホワイト	801124		
ベージュ	801131		
ブラウン	801148	1本	**3,800**
グリーン	801155		
ピンク	801162		

※タッセル1本につき、セーフティーリング（P.278）2コ付属しています。
※高温・多湿（脱衣所等）で使用しますと、タッセルの色がカーテンにつく事がありますのでご注意ください。

（単位：mm）

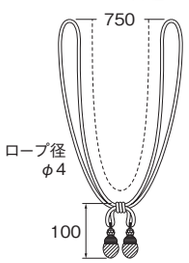


カラー：ベージュ


ブラウン　ブラック　ベージュ

タッセルWT70

3色　素材 ： ビスコース63%・綿37%・天然木

（単位：mm）

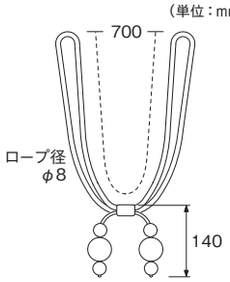

単位：円（税別）

カラー	JANコード	数量	価格
ブラウン	751023		
ブラック	751054	1本	**5,890**
ベージュ	751030		

※タッセル1本につき、セーフティーリング（P.278）2コ付属しています。
※木部分は天然素材のため、色が多少異なる場合があります。


ホワイト

タッセルDS70

1色　素材：綿85%・ポリエステル15%・天然木

（単位：mm）

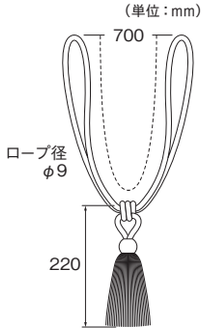

単位：円（税別）

カラー	JANコード	数量	価格
ホワイト	801261	1本	**5,500**

※タッセル1本につき、セーフティーリング（P.278）2コ付属しています。
※木部分は天然素材のため、色が多少異なる場合があります。


カラー：ホワイト

NEW
ふさかけ
セーフティー
リング
セーフティー
ふさかけA
マグネット
ふさかけ
リターン
マグネット
スタイル
マグネット
アーム
ホルダー
カーテン
ホルダー
マグネット
タッセル
ワイヤー
タッセル
長さ調整
機能付き
タッセル特長
タッセル
BWL75
BWC60
PC80
UC75
MC70・GC70
CT60・KC65
JC75
BC75
MT75
WT70・DS70
FC70・TC75
WC65・AS70
KS80
ES80・SS45
BW65
PW75・MS75
ライン
ドロップ
ウィンドウ
チャーム
カーテン
バトン



カラー：ブラウン&ベージュ



ブルー&ベージュ　グリーン&ベージュ　ブラウン&ベージュ　パープル&ベージュ

タッセルFC70

4色　素材 ： 綿100%・天然木

単位：円（税別）

カラー	JANコード	数量	価格
ブルー&ベージュ	752440	1本	**4,790**
グリーン&ベージュ	752457		
ブラウン&ベージュ	752464		
パープル&ベージュ	752471		

※タッセル1本につき、セーフティーリング（P.278）2コ付属しています。
※木部分は天然素材のため、色が多少異なる場合があります。

（単位：mm）

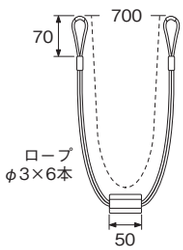



ベージュ&アイボリー　ブラウン&ベージュ　グレー&パープル　ブラック&ベージュ

タッセルTC75

4色　素材：綿55%・レーヨン45%

単位：円（税別）

カラー	JANコード	数量	価格
ベージュ&アイボリー	588056	1本	**5,670**
ブラウン&ベージュ	588063		
グレー&パープル	588070		
ブラック&ベージュ	588087		

※タッセル1本につき、セーフティーリング（P.278）2コ付属しています。

（単位：mm）

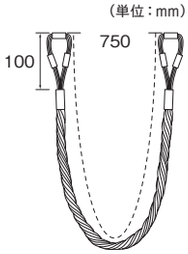



カラー：ブラック&ベージュ


カラー：ブラウン


エンジ　ブラウン　ベージュ　シルバー　ゴールド　ブラック

タッセルWC65

6色　素材：綿64%・レーヨン36%

単位：円（税別）

カラー	JANコード	数量	価格
エンジ	588155		
ブラウン	588162		
ベージュ	588179	1本	**2,590**
シルバー	588186		
ゴールド	588193		
ブラック	588209		

※タッセル1本につき、セーフティーリング（P.278）2コ付属しています。
※高温・多湿（脱衣所等）で使用しますと、タッセルの色がカーテンにつく事がありますのでご注意ください。

（単位：mm）

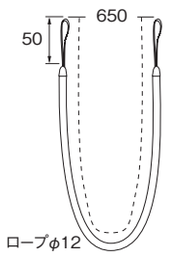


ホワイト　アイボリー　パープル　ブラウン　ブラック

タッセルAS70

5色　素材：レーヨン65%・綿35%・アクリル

単位：円（税別）

カラー	JANコード	数量	価格
ホワイト	752501		
アイボリー	752518		
パープル	752525	1本	**4,240**
ブラウン	752532		
ブラック	752549		

※タッセル1本につき、セーフティーリング（P.278）2コ付属しています。

（単位：mm）

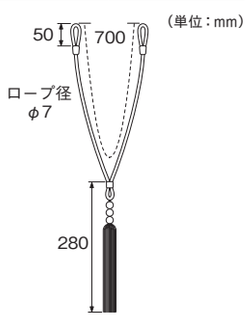


カラー：ブラック

NEW
ふさかけ
セーフティー
リング
セーフティー
ふさかけA
マグネット
ふさかけ
リターン
マグネット
スタイル
マグネット
アーム
ホルダー
カーテン
ホルダー
マグネット
タッセル
ワイヤー
タッセル
長さ調整
機能付き
タッセル特長
タッセル
BWL75
BWC60
PC80
UC75
MC70・GC70
CT60・KC65
JC75
BC75
MT75
WT70・DS70
FC70・TC75
WC65・AS70
KS80
ES80・SS45
BW65
PW75・MS75
ライン
ドロップ
ウィンドウ
チャーム
カーテン
バトン







ベージュ　ブラウン　ブルー　グリーン

タッセルKS80

4色　素材：ポリエステル95%・綿5%

単位：円（税別）

カラー	JANコード	数量	価格
ベージュ	801179	1本	4,500
ブラウン	801186		
ブルー	801209		
グリーン	801193		

※タッセル1本につき、セーフティーリング（P.278）2コ付属しています。

（単位：mm）

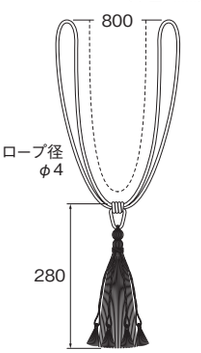

カラー：ブルー


カラー：ホワイト


ホワイト


シルバー

タッセルES80

2色　素材：ポリエステル92%・綿8%・アクリル

単位：円（税別）

カラー	JANコード	数量	価格
ホワイト	801216	1本	**5,500**
シルバー	801223		

※タッセル1本につき、セーフティーリング（P.278）2コ付属しています。

（単位：mm）

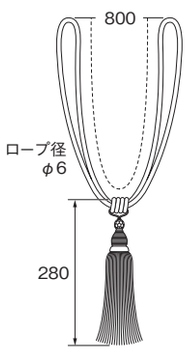


ベージュ　イエロー　ライトグリーン　ライトブラウン　コーラル　グレー

タッセルSS45

6色　素材：レーヨン50%・綿50%

単位：円（税別）

カラー	JANコード	単価	箱詰数量	箱詰価格
ベージュ	521923	**2,900**	5組	**14,500**
イエロー	521978			
ライトグリーン	588117			
ライトブラウン	588124			
コーラル	588131			
グレー	588148			

※タッセル1本につき、セーフティーリング（P.278）2コ付属しています。
※高温・多湿（脱衣所等）で使用しますと、タッセルの色がカーテンにつく事がありますのでご注意ください。
※ご注文は1組から承ります。

（単位：mm）

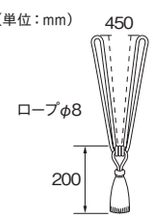

使用方法

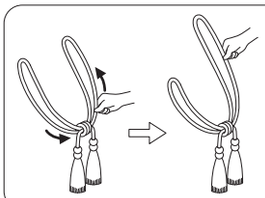

※取付け時に美しく見えるように房の位置を変更できます。（紐の長さは変わりません。）


カラー：コーラル

NEW ふさかけ
セーフティーリング
セーフティーふさかけA
マグネットふさかけ
リターンマグネット
スタイルマグネット
アームホルダー
カーテンホルダー
マグネットタッセル
ワイヤータッセル
長さ調整機能付きタッセル特長
タッセル
BWL75
BWC60
PC80
UC75
MC70・GC70
CT60・KC65
JC75
BC75
MT75
WT70・DS70
FC70・TC75
WC65・AS70
KS80
ES80・SS45
BW65
PW75・MS75
ラインドロップ
ウィンドウチャーム
カーテンバトン


カラー：ブラウン


カラー：アイボリー


アイボリー


ベージュ


モカ


ブラウン


モーヴ


ゴールド


チャコール


モスグリーン

タッセルBW65

8色　素材：レーヨン63%・綿37%

単位：円（税別）

カラー	JANコード	数量	価格
アイボリー	588254	1本	3,250
ベージュ	588216		
モカ	832395		
ブラウン	588223		
モーヴ	588230		
ゴールド	588247		
チャコール	832388		
モスグリーン	588261		

（単位：mm）

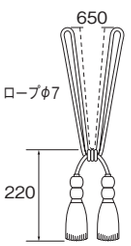

※タッセル1本につき、セーフティーリング（P.278）2コ付属しています。
※高温・多湿（脱衣所等）で使用しますと、タッセルの色がカーテンにつく事がありますのでご注意ください。

使用方法

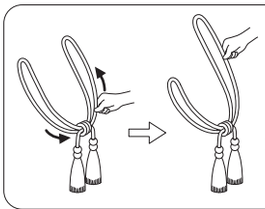

※取付け時に美しく見えるように房の位置を変更できます。
（紐の長さは変わりません。）



ベージュ　ゴールド　チャコール　アイボリー　シルバー　ブラウン



カラー：シルバー

タッセルPW75

6色　素材：レーヨン65%・綿35%

単位：円（税別）

カラー	JANコード	数量	価格
ベージュ	587998	1本	**5,010**
ゴールド	588001		
チャコール	588018		
アイボリー	588025		
シルバー	588032		
ブラウン	588049		

※タッセル1本につき、セーフティーリング（P.278）2コ付属しています。
※高温・多湿（脱衣所等）で使用しますと、タッセルの色がカーテンにつく事がありますのでご注意ください。

（単位：mm）

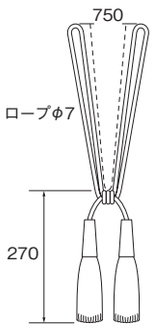

使用方法

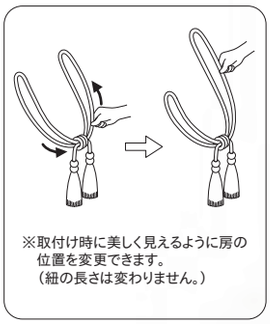

※取付け時に美しく見えるように房の位置を変更できます。
（紐の長さは変わりません。）



カラー：セピア



ベージュ　ゴールド　セピア　ラベンダー　ペールピンク　オリーブ

タッセルMS75

6色　素材：レーヨン50%・綿50%

単位：円（税別）

カラー	JANコード	数量	価格
ベージュ	504155	1本	**4,020**
ゴールド	504179		
セピア	587950		
ラベンダー	587967		
ペールピンク	587974		
オリーブ	587981		

※タッセル1本につき、セーフティーリング（P.278）2コ付属しています。

（単位：mm）

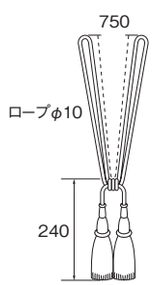

使用方法

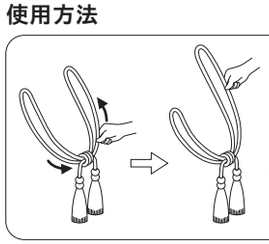

※取付け時に美しく見えるように房の位置を変更できます。
（紐の長さは変わりません。）

NEW ふさかけ
セーフティーリング
セーフティーふさかけA
マグネットふさかけ
リターンマグネット
スタイルマグネット
アームホルダー
カーテンホルダー
マグネットタッセル
ワイヤータッセル
長さ調整機能付きタッセル特長
タッセル
BWL75
BWC60
PC80
UC75
MC70・GC70
CT60・KC65
JC75
BC75
MT75
WT70・DS70
FC70・TC75
WC65・AS70
KS80
ES80・SS45
BW65
PW75・MS75
ラインドロップ
ウィンドウチャーム
カーテンバトン

ラインドロップ

カーテン上部から吊り下げて楽しむアクセサリーです。



カラー：グリーン
ワイヤータッセルA65とコーディネートできます。

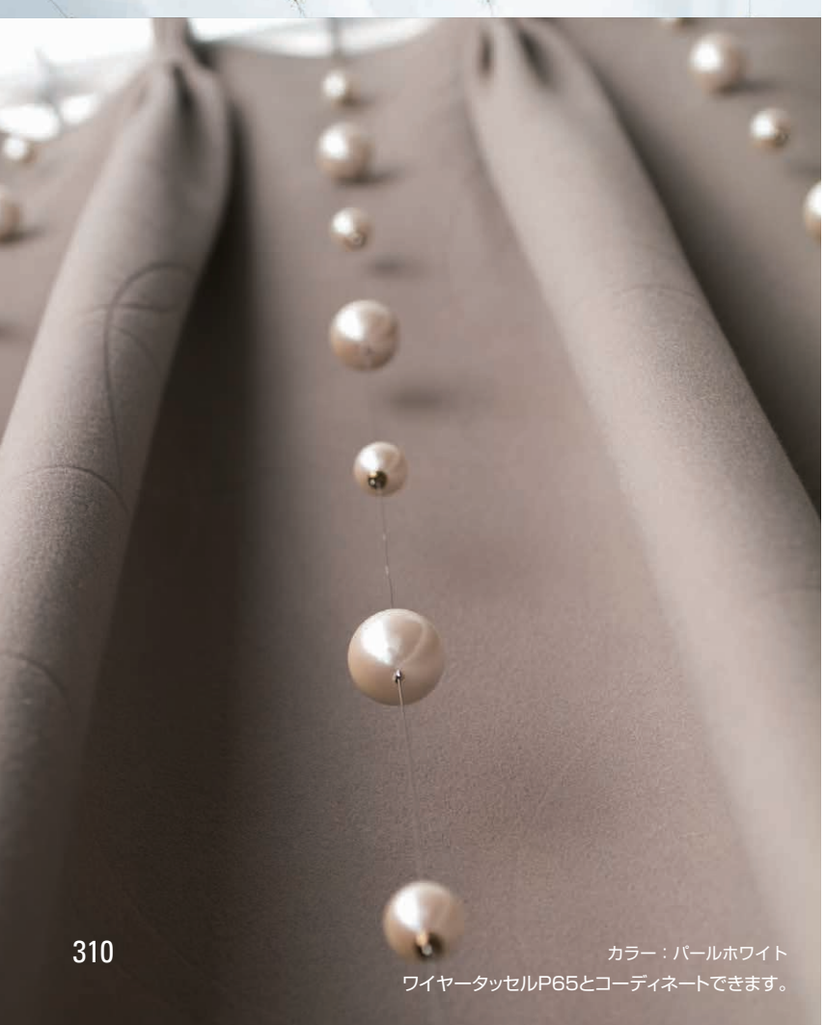

カラー：パールホワイト
ワイヤータッセルP65とコーディネートできます。

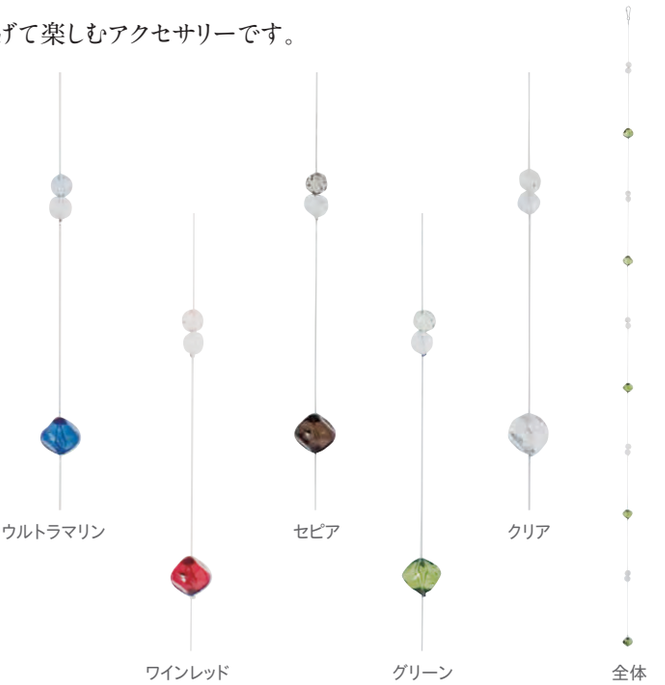

ラインドロップA100

5色　素材：アクリル・ステンレス

単位：円（税別）

カラー	JANコード	数量	価格
ウルトラマリン	547312		
ワインレッド	547329		
セピア	547343	1本	**3,080**
グリーン	547350		
クリア	547367		

※下部のループに上部のフックを掛け、つなげてご使用いただけます。

（単位：mm）

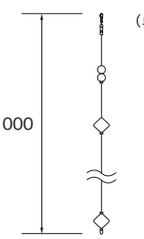



パールホワイト



全体

ラインドロップP100

1色　素材：アクリル・ステンレス

単位：円（税別）

カラー	JANコード	数量	価格
パールホワイト	561691	1本	**3,080**

※下部のループに上部のフックを掛け、つなげてご使用いただけます。

（単位：mm）

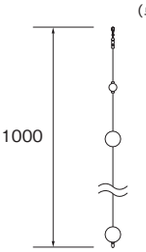

ウィンドウチャーム

タッセルやレールに組み合わせたり、ふさかけにぶら下げたり…。
アイデア次第でいろいろ飾れるアイテムです。



カラー：パールシルバー
パールとクリスタル、2つの輝きのチャーム。ワイヤータッセルP65とコーディネートできます。
PHOTO：チェーンを外してリングランナーに吊り下げた例



パールホワイト



パールゴールド



パールシルバー

ウィンドウチャームPA

3色　素材：アクリル・真鍮・鉄

単位：円（税別）

カラー	JANコード	数量	価格
パールホワイト	571324		
パールゴールド	571331	1コ	**2,420**
パールシルバー	571348		

※上部のチェーンは取り外しができます。

（単位：mm）

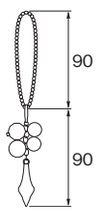

カーテンバトン

ランナーに取付けて使用します。高い位置にあるカーテンや厚くて重いカーテンも操作しやすく、カーテン生地を直接さわらないため、汚れやシワ等を予防できます。

カーテンバトンAホワイト

素材：スチール



ホワイト

（単位：mm）

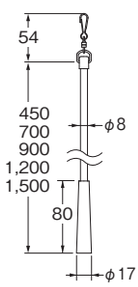

単位：円（税別）

商品名		カラー	JANコード	数量	価格
カーテンバトンA（スチール）	450mm	ホワイト	820729	1本	**1,500**
	700mm		820736		**1,700**
	900mm		820743		**1,900**
	1,200mm		820750		**2,100**
	1,500mm		820767		**2,400**

※ご注文は受注単位でお願いします。

カーテンバトンNクリア

素材：樹脂



クリア

（単位：mm）

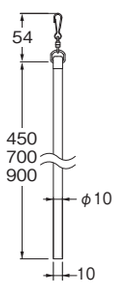

単位：円（税別）

商品名		カラー	JANコード	数量	価格
カーテンバトンN（樹脂）	450mm	クリア	514758	1本	**1,500**
	700mm		514765		**1,700**
	900mm		514772		**1,900**

※ご注文は受注単位でお願いします。

＜カーテンバトン取付け方法＞

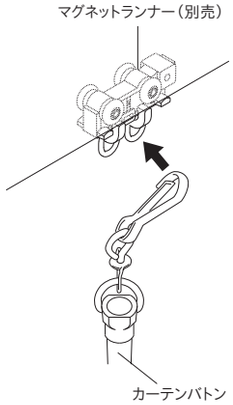

マグネットランナーのカンに、カーテンバトンの金具をひっかけて使用します。

NEW ふさかけ
セーフティーリング
セーフティーふさかけA
マグネットふさかけ
リターンマグネット
スタイルマグネット
アームホルダー
カーテンホルダー
マグネットタッセル
ワイヤータッセル
長さ調整機能付きタッセル特長
タッセル
BWL75
BWC60
PC80
UC75
MC70・GC70
CT60・KC65
JC75
BC75
MT75
WT70・DS70
FC70・TC75
WC65・AS70
KS80
ES80・SS45
BW65
PW75・MS75
ラインドロップ
ウィンドウチャーム
カーテンバトン

CEILING CURTAIN RAIL

シーリングレール

シエロシリーズ特長 …… 314
シーリングレールにおすすめのカーテンスタイル …… 316
シエロライン NEW ITEM …… 318
シエロクラウド NEW ITEM …… 322
シエロミニ NEW ITEM …… 326



性能	特長	シエロライン	シエロクラウド	シエロミニ
				
	取付方法	天井埋込 	天井直付 	天井直付 
メンテナンス性	レール取り付け後にランナーの抜き挿しが可能（スクエアキャップのみ）	ランナー投入機能 ○ 	○ 	×
意匠性	意匠性と静音性に優れたランナー	クリアスライドランナー 	○	○	○
意匠性	取り外し可能な後入れストップ	ストップ 	○	○	○
意匠性	ウェーブカーテン対応（ウェーブスタイル用セット使用時）	ウェーブカーテン 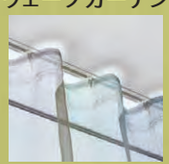	○	○	○
利便性	窓の開口部を広く確保し明るいお部屋へ	カーテンストッパー 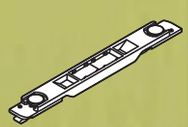	○	○	×
利便性	レールの両サイドからカーテンを開閉可能	マルチマグネット機能（片マグネットランナー） 	○（オプション）	○（オプション）	○（オプション）
機能性	コーナー窓にも対応可能（120mmR、180mmR）	カーブ対応 	×	×	○
機能性	ジョイント可能	ジョイント 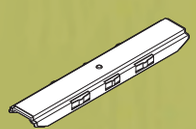	○	○	○

シーリングレール シエロシリーズ

天井から床までファブリックのある暮らし

大開口をより引き立てるノイズレスデザイン



天井に溶け込むカーテンレール

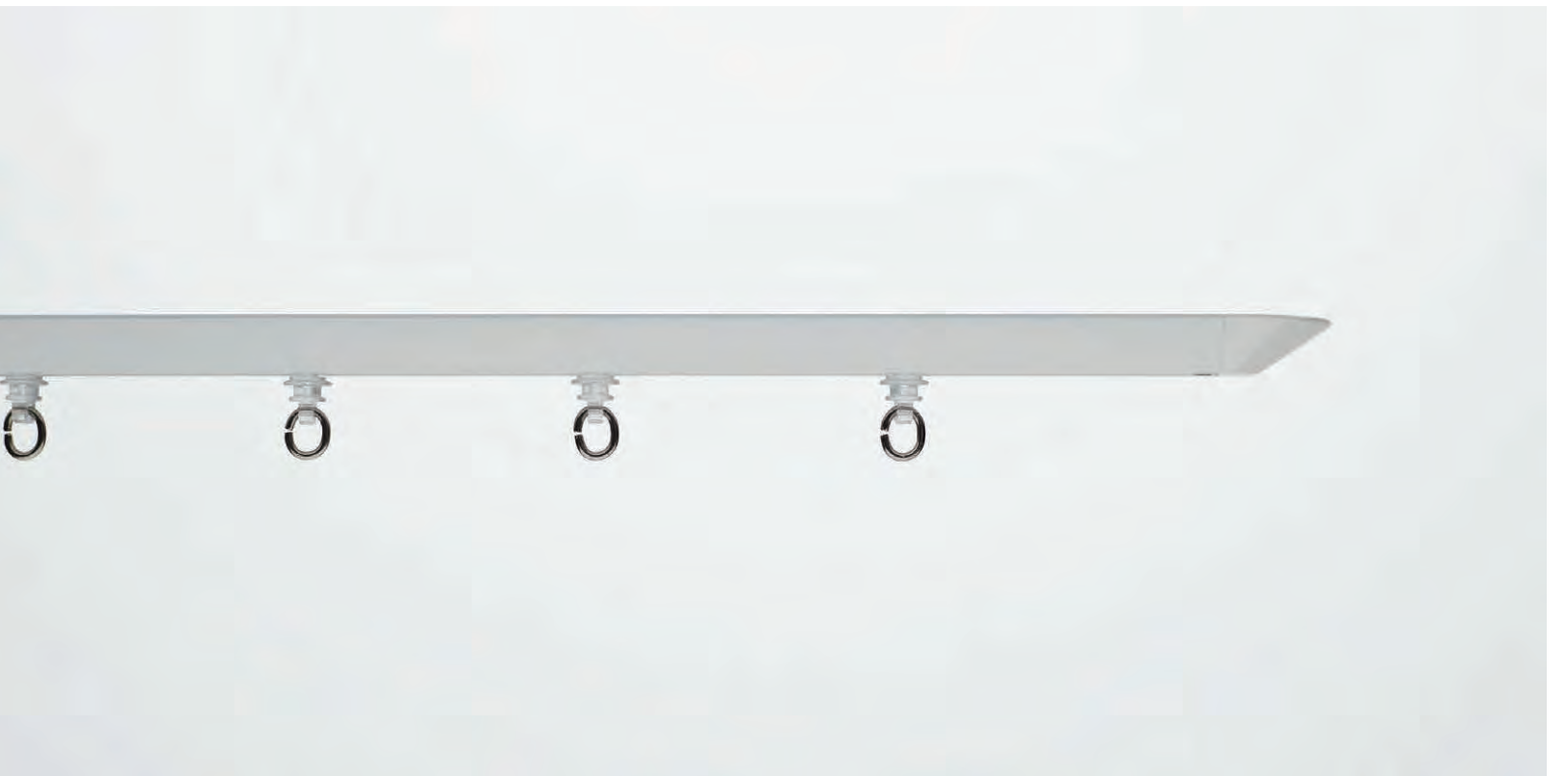

シエロ
シリーズ特長
おすすめ
カーテンスタイル
NEW
シエロ
ライン
NEW
シエロ
クラウド
NEW
シエロミニ

1 ノイズレスデザイン

無駄を削ぎ落とした美しさ

2 フラット＆コンパクト

存在感を抑えたフォルム

3 シンメトリー

表裏のないデザインで窓にも間仕切りにも



シエロライン　天井埋込タイプ



シエロクラウド　天井直付タイプ

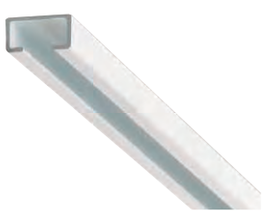

シエロミニ　天井直付タイプ

シーリングレールにおすすめのカーテンスタイル

従来の三つ山カーテンやフラットカーテンはもちろん、大開口を引き立てるウェーブスタイルもおすすめです。

● レギュラーカーテン（プリーツ）



● フラットカーテン



● フラットウェーブカーテン（フラットカーテン＋ピッチキープコード）

通常のフラットカーテンにピッチキープコードを付けるだけで、ウェーブスタイルを手軽にお楽しみいただけます。





● ウェーブカーテン（専用ウェーブテープ＋ピッチキープコード）

専用の縫製部品を使うことで、美しいウェーブスタイルを作ることができます。（ウェーブテープⅡ、ギャザーフックNN-10、ピッチキープコード）





ウェーブスタイルとは

- ヒダをとらないスタイルのため、ファブリックスのデザインや素材感をストレートに表現することができます。
- 均一なウェーブの吊り元で、大開口でもファブリックスをすっきりとしつらえることができます。

フラットウェーブカーテン・ウェーブカーテンのしくみ

（イラストはウェーブカーテンの場合です。）

- シエロシリーズのランナーには、ピッチキープコードの取付けが可能です。
- フラットカーテンやウェーブカーテンのピッチを均等に維持することができます。
- リング部分が回転するためフラットカーテンやウェーブカーテンでも山・谷が美しく納まります。
- カーテンレールとピッチキープコード等の必要部品がセットになった「ウェーブスタイル用セット」をご用意しています。

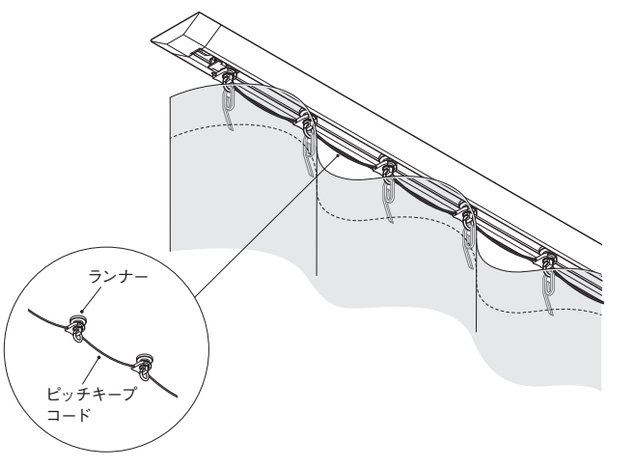

生地の選び方について

- ウェーブスタイルは、ピッチキープコードでウェーブ形状を保っています。美しいウェーブを作るためには、横糸が弱く経糸が強い生地や、平織りの生地をおすすめします。（遮光生地は適していません。）

※生地の特性によりスタイルがきれいに出ない場合があります。

●フラットウェーブカーテン（フラットカーテン+ピッチキープコード）にするには

ご用意いただくフラットカーテンの発注手順（マイメードには対応していません。）

- フラットウェーブカーテンは、通常のフラットカーテンよりも多く要尺が必要です。
- 下記の手順に従い、カーテンをご用意してください。
- カーテン寸法を誤ると、カーテンの幅が不足することがありますので、ご注意ください。

カーテン発注の手順

1 レール寸法を決める

2 下記の表でカーテン仕上がり幅とフック数を確認する

《片開き》 （単位：cm）

レール長さ	カーテン仕上がり幅（両端フック間寸法）	フック数
50~56	84	8
57~72	108	10
73~88	132	12
89~104	156	14
105~120	180	16
121~136	204	18
137~152	228	20
153~168	252	22
169~184	276	24
185~200	300	26
201~216	324	28
217~232	348	30

レール長さ	カーテン仕上がり幅（両端フック間寸法）	フック数
233~248	372	32
249~264	396	34
265~280	420	36
281~296	444	38
297~312	468	40
313~328	492	42
329~344	516	44
345~360	540	46
361~376	564	48
377~392	588	50
393~400	612	52

《両開き》 （単位：cm）

レール長さ	カーテン仕上がり幅（両端フック間寸法）	フック数
82~112	168	16
113~144	216	20
145~176	264	24
177~208	312	28
209~240	360	32
241~272	408	36
273~304	456	40
305~336	504	44
337~368	552	48
369~400	600	52

3 カーテン仕上がり幅とフック数を指定し、フラットカーテンを発注する

- フック数を発注先に必ずご指定ください。
- カーテン仕上がり幅は両端フック間寸法（カン~カン寸法）です。
- 仕上がり高さは通常フラットカーテンの発注寸法と同じです。

ウェーブスタイルの構成とカーテン仕上がり幅の計算方法

- フックの数は必ず「偶数」になるように設定しています。
- ランナーの間隔は8cm、フックの間隔は12cm、山・谷の奥行きはレール中心からそれぞれ6cmで設定しています。
- カーテンの両端は必ず山になるように設定しています。

※フックの間隔、両端寸法はカーテン発注先により異なります。

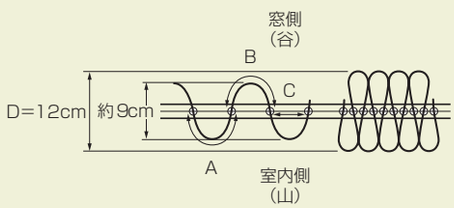

A：山　12cm
B：谷　12cm
C：ピッチ　8cm
D：山と谷の奥行　12cm（6cmずつ）

●ウェーブカーテン（専用ウェーブテープ+ピッチキープコード）にするには

専用の縫製部品を使い、ウェーブカーテンを縫製してください。製作サイズはP.232をご覧ください。

ウェーブカーテン専用 縫製部品（マイメードには対応していません。）



ウェーブカーテンを美しく仕上げることができる程よいハリ感とやわらかさのあるテープです。1cm間隔にフックを挿せ、12cm・15cm間隔にフック位置の目印があります。お好みの倍率でお使いください。



ウェーブカーテンの吊り元は均一なウェーブになります。

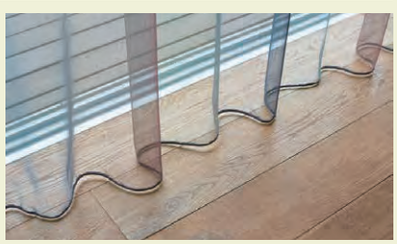

裾は自然なウェーブが出ます。

価格

ウェーブカーテン 部品

単位：円（税別）

商品名		JANコード	単価	箱詰数量	箱詰価格
フラットウェーブ・ウェーブ共通	ピッチキープコード	500294	490	15m	7,350
ウェーブカーテン用	ウェーブテープⅡ（ギャザーフック用）	883281	320	1反（25m）	8,000
	ギャザーフックNN-10	448930	12	500コ	6,000
	ギャザーフックNN-10（10本入）	357362	220	10パック	2,200

※ご注文は箱単位でお願いします。

ウェーブテープⅡ

テープ幅	素材	倍率	使用フック	テープ端からカン下までの寸法
75mm	ポリエステル100%	1.5倍（12cm間隔の場合） 1.875倍（15cm間隔の場合）	ギャザーフックNN-10	8mm

部品仕様（単位：mm）

ピッチキープコード

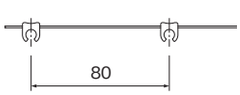

ウェーブテープⅡ

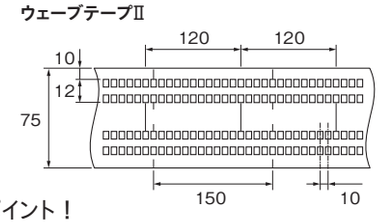

ウェーブテープⅡ 縫製のポイント！

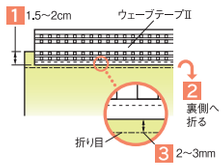

1 カーテン表側の上端から1.5~2cm程度重なるようにウェーブテープⅡをのせ、ミシンをかけます。
※テープに上下はありません。
2 カーテンの布地を裏側に一回折り、ミシンをかけ、仕上げます。
3 カーテンの布地がウェーブテープより2~3mmはなれた位置で折ると、カン上10mmに仕上がります。

CIERO LINE

シエロライン NEW ITEM

天井埋込専用　GOOD DESIGN

レール カット レールカットにつきましては P.591 をご覧ください。

まるで存在しないかのような、
天井埋込みノイズレスカーテンレール



参考見積例　2.00m基準

単位：円（税別）

キャップ	カラー	シングル天井付
スクエア	ホワイト	8,400
	ブラック	
プレーン	ホワイト	7,200
	ブラック	

カラーラインナップ

ホワイト



ブラック

シエロ
シリーズ特長
おすすめ
カーテンスタイル
NEW
シエロ
ライン
NEW
シエロ
クラウド
NEW
シエロミニ



シーリングレール／ホワイト　スクエアキャップ
タッセル／ JC75　ブラウン
スタンドライト／コイズミ照明（本体：AT43709L　セード：AE43713E）



シーリングレール／ホワイト　スクエアキャップ
2 シーターソファ／マルニ木工（HIROSHIMA ワイドツーシーターソファ 4058-53-3319）
オットマン／マルニ木工（HIROSHIMA オットマン 100 4058-65-4169）
テーブル／マルニ木工（HIROSHIMA エンドテーブル 3990-56）

シエロライン

ラインナップ

スクエアキャップ（シングルのみ）　※ランナー投入機能付

ホワイト　White



ブラック　Black



プレーンキャップ（シングルのみ）　※ランナー投入機能無し

ホワイト　White



ブラック　Black



特長

意匠性　施工性

埋め込むためにデザインされたレール・キャップ

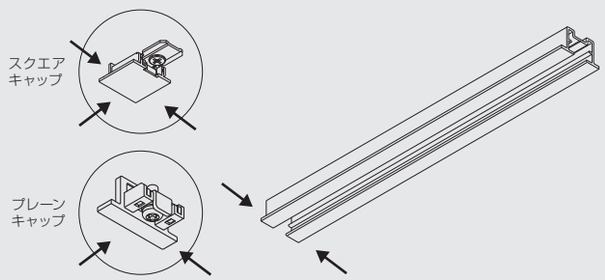

レールの両側やキャップの三方にフランジ（ツバ）のついたデザインで、天井仕上げ材との見切りに美しく納まります。レール高さは9.5mmと12.5mmをラインナップ。9.5mmの仕上げ材でもフラットに納まります。

静音性　意匠性

クリアスライドランナー



気になるカーテンの開閉時の走行音が減少します。

スライド部分に特殊樹脂を採用し、静音性・走行性・耐久性に優れています。また、カーテンの吊元部分には透明度の高いクリア樹脂で意匠性に配慮しています。

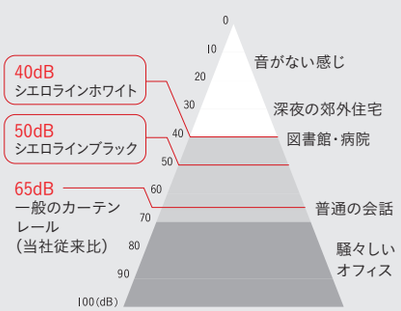

※数値は、2mのレールにランナーを15度傾けたものを、50cm離れた地点で測ったものです。

利便性　OPTION

マルチマグネット

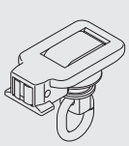

レールの両サイドからカーテンを開閉できるマルチマグネット機能。
テラスへ出入りする時も、カーテンのたまり側をさっと開けられます。
（ストップは使用せず、片マグネットランナーをご使用ください。）

メンテナンス性

ランナー投入機能付キャップ（スクエアキャップのみ）（特許出願中）

天井面に埋め込み後も安心のメンテナンス性



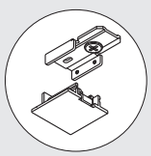

スクエアキャップは取付け後に底面のカバーを外してランナーの抜き差しができます。レールを天井に埋め込んでもカーテンの掛け替えでランナー数が変わっても安心です。（カバーの取外しにはマイナスドライバーが必要です。）

利便性

カーテンストッパー（特許登録済）

窓の開口部を広く確保し、明るいお部屋へ

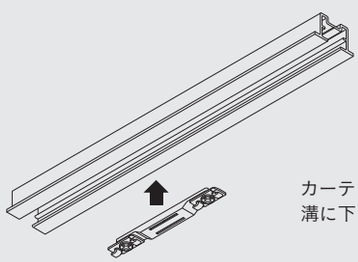

カーテンストッパーはレールの溝に下から取り付けます。

生地や芯地の反発で閉まってしまうカーテンもレール内にカーテンストッパーを設置し、いつもの操作で好きな位置に止められます。

意匠性

後入れ、取外し可能なストップ

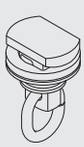

キャップとストップが別部品なため、片開きやマルチマグネット仕様の際に不要なストップが外せます。工具不要です。
（片開きのカーテンを開けてもストップがなく、すっきりと納まります。）

レール断面図（単位：mm）

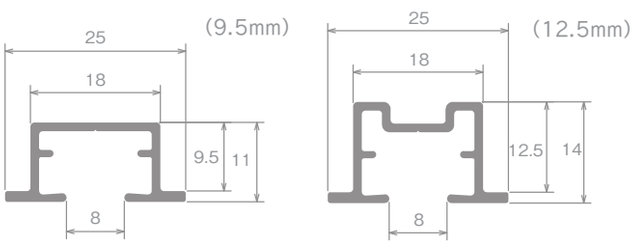

ランナー寸法図（単位：mm）

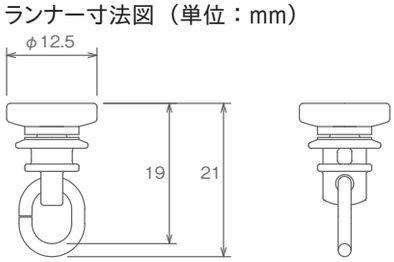

レール カット レールカットにつきましては P.591 をご覧ください。

価格

シエロライン シングル天井付セット

単位：円（税別）

サイズ	カラー		スクエアセット JANコード	スクエアセット 価格	プレーンセット JANコード	プレーンセット 価格
ネジ穴あり NEW 1.00m	ホワイト	9.5mm	872780	6,360	872902	5,160
		12.5mm	872841		872964	
	ブラック	9.5mm	872810		872933	
		12.5mm	872872		872995	
ネジ穴あり 2.00m	ホワイト	9.5mm	872797	8,400	872919	7,200
		12.5mm	872858		872971	
	ブラック	9.5mm	872827		872940	
		12.5mm	872889		873008	
ネジ穴あり NEW 3.00m	ホワイト	9.5mm	894423	10,900	894461	9,700
		12.5mm	894447		894485	
	ブラック	9.5mm	894430		894478	
		12.5mm	894454		894492	
セット内容	●レール1.00m=1.00m1本　2.00m=2.00m1本　3.00m=1.50m2本 ●ランナー1.00m=10コ　2.00m=18コ　3.00m=28コ　●マグネットランナー1組 ●キャップ2コ　●ストップ2コ　●カーテンストッパー2コ ●ジョイント1本（3.00mのみ）　●取付ネジ					

※取付ネジはナベφ3.5×35（ホワイト・ブラック）が付属しています。

シエロライン レール

単位：円（税別）

カラー	商品名（サイズ）	1.00m JANコード	1.00m 価格	2.00m JANコード	2.00m 価格	NEW 3.00m（1.50m×2本） JANコード	NEW 3.00m（1.50m×2本） 価格	別製作レール※ m当たり 価格
ネジ穴あり ホワイト	9.5mm	873749	1,600	873756	3,000	894584	4,700	2,760
	12.5mm	873824		873831		894607		
ブラック	9.5mm	873787		873794		894591		
	12.5mm	873862		873879		894614		

※別製作レールの長さ限界は4mとなります。5mm単位でサイズをご指定ください。

シエロライン 部品

単位：円（税別）

	商品名	カラー	JANコード	単価	箱詰数量	箱詰価格
キャップ	スクエアキャップ ※ランナー投入機能付 ※9.5mm,12.5mm共通	ホワイト	874111	900	1コ	900
		ブラック	874128			
	プレーンキャップ ※ランナー投入機能なし ※9.5mm,12.5mm共通	ホワイト	874135	300	1コ	300
		ブラック	874142			
ストップ	ストップ（後入れ可能）	–	874234	200	1コ	200
ランナー	ランナー（8コ連結15本入） 受注は8コ単位	–	874067	80	120コ	9,600
	マグネットランナー	–	874074	480	10組	4,800
	片マグネットランナー	–	874081	360	10コ	3,600
その他の部品	カーテンストッパー	–	874098	540	1コ	540
	ジョイント NEW	ホワイト	894669	500	1コ	500
		ブラック	894676			

シエロライン シングル天井付ウェーブスタイル用セット

単位：円（税別）

サイズ	カラー		スクエアセット JANコード	スクエアセット 価格	プレーンセット JANコード	プレーンセット 価格
ネジ穴あり 2.00m	ホワイト	9.5mm	873039	10,180	873152	8,980
		12.5mm	873091		873213	
	ブラック	9.5mm	873060		873183	
		12.5mm	873121		873244	
ネジ穴あり NEW 3.00m	ホワイト	9.5mm	894683	13,490	894720	12,290
		12.5mm	894706		894744	
	ブラック	9.5mm	894690		894737	
		12.5mm	894713		894751	
セット内容	●レール2.00m=2.00m1本　3.00m=1.50m2本　●ランナー2.00m=24コ　3.00m=36コ　●ピッチキープコード2.00m=クリップ数28コ　3.00m=クリップ数40コ　●マグネットランナー1組　●キャップ2コ　●ストップ2コ ●カーテンストッパー2コ　●ジョイント1本（3.00mのみ）　●取付ネジ					

※取付ネジはナベφ3.5×35（ホワイト・ブラック）が付属しています。
※専用縫製部品は含まれていません。

製品と仕上げ

部品名		素材	仕上げ
レール		アルミニウム合金押出形材	アルマイトホワイト/アルマイトブラック
スクエアキャップ		ABS樹脂、スチール	ホワイト/ブラック
プレーンキャップ		ナイロン樹脂、スチール	ホワイト/ブラック
ランナー	プレート	コポリエステル樹脂	–
	ホイール	高摺動性特殊ポリエチレン樹脂	–
	ダエンリング	ステンレス	–
ストップ		コポリエステル樹脂、シリコンラバー、ステンレス	–
カーテンストッパー		アセタール樹脂、マグネット	–
ジョイント		ステンレス、PP樹脂	ホワイト/ブラック

取付間隔とカーテン許容荷重

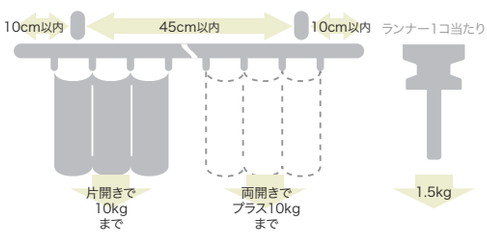

施工にあたっての注意とお願い

※補強された下地に施工してください。
※レールの溝にはキズを付けないでください。キズが付くとランナーの走行性が著しく低下します。また、ビスはまっすぐに打ち込んでください。
※レール穴あけ時の切り粉などがレール内に入らないように細心の注意を払ってください。もしも入ってしまった場合は、完全に除去してください。

取付寸法図／キャップ寸法図（単位：mm）

※カーテンはAフック仕様となります。

● 天井付 （9.5mm） 天井付シングル

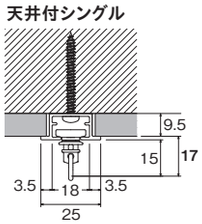

天井付ダブル

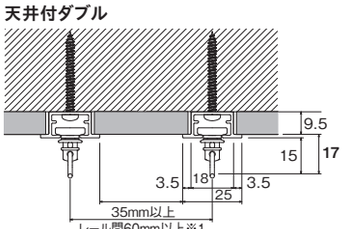

（12.5mm） 天井付シングル

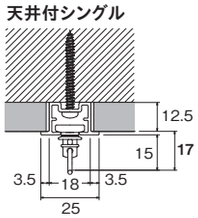

天井付ダブル

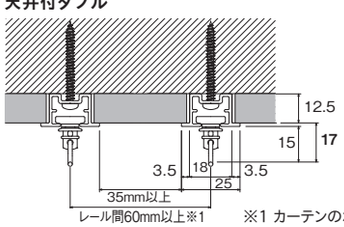

※1 カーテンのボリュームに応じて調整してください。

● キャップ スクエアキャップ ※（ ）寸法は12.5mmレールの場合

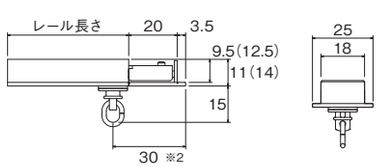

プレーンキャップ ※（ ）寸法は12.5mmレールの場合

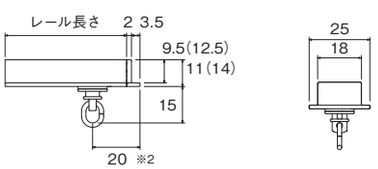

※2 ストップを端に寄せた場合の寸法です。

その他ウェーブスタイル等の取付寸法図はWEBでご確認ください。

2.73m以上のカーテンレール類（ピクチャーレール含む）につきましては、特別配送費がかかります。

CIERO CLOUD

シエロクラウド NEW ITEM

天井直付専用　GOOD DESIGN

レール カット レールカットにつきましては P.591 をご覧ください。

「天井になじむ」を追求し、薄さに徹したカーテンレール



参考見積例　2.00m基準

単位：円（税別）

キャップ	カラー	シングル天井付
スクエア	ホワイト	9,800
	ブラック	
ラウンド	ホワイト	
	ブラック	
プレーン	ホワイト	8,400
	ブラック	

カラーラインナップ

ホワイト

ブラック

シエロ
シリーズ特長
おすすめ
カーテンスタイル
NEW
シエロ
ライン
NEW
シエロ
クラウド
NEW
シエロミニ



シーリングレール／ホワイト　ラウンドキャップ
ダイニングテーブル／柏木工（LEI トライアングルテーブル LDT35F）
ダイニングチェア／柏木工（LEI レイチェア LDC01F）
ペンダントライト／コイズミ照明（AP45883L）



KASHIWA 撮影協力
柏木工株式会社
KOIZUMI 撮影協力
コイズミ照明株式会社

シーリングレール／ブラック　スクエアキャップ
カーテン／フラットウェーブカーテン（フラットカーテン+ピッチキープコード）

ラインナップ

スクエアキャップ（シングルのみ） ※ランナー投入機能付

ホワイト　White



ブラック　Black



ラウンドキャップ（シングルのみ）　※ランナー投入機能無し

ホワイト　White



ブラック　Black



プレーンキャップ（シングルのみ）　※ランナー投入機能無し

ホワイト　White



ブラック　Black



レール断面図（単位：mm）

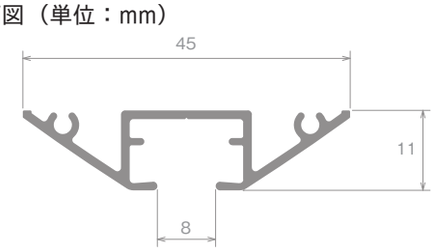

ランナー寸法図（単位：mm）

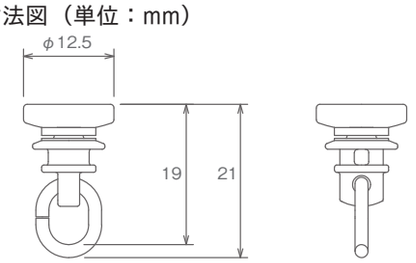

ラウンドキャップダブル付



天井に滑らかに溶け込むラウンドキャップ

特長

メンテナンス性 ランナー投入機能付キャップ（スクエアキャップのみ）（特許出願中）

壁面ぴったりにレールを設置しても安心のメンテナンス性



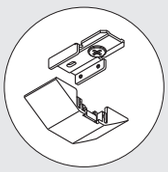

スクエアキャップは取付け後に底面のカバーを外してランナーの抜き挿ができます。カーテンの掛け替えでランナー数が変わっても安心です。（カバーの取外しにはマイナスドライバーが必要です。）

意匠性 静音性 クリアスライドランナー

気になるカーテンの開閉時の走行音が減少します。



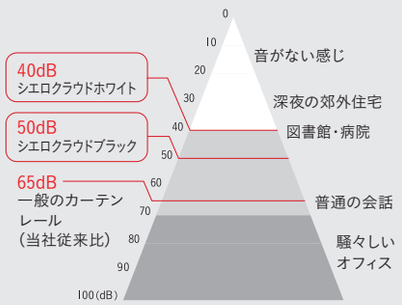

スライド部分に特殊樹脂を採用し、静音性・走行性・耐久性に優れています。また、カーテンの吊元部分には透明度の高いクリア樹脂で意匠性に配慮しています。

※数値は、2mのレールにランナーを15度傾けたものを、50cm離れた地点で測ったものです。

利便性 カーテンストッパー（特許登録済）

窓の開口部を広く確保し、明るいお部屋へ

カーテンストッパーはレールの溝に下から取り付けます。

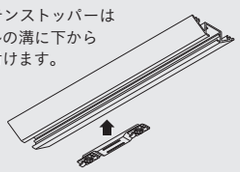

生地や芯地の反発で閉まってしまうカーテンもレール内にカーテンストッパーを設置し、いつもの操作でお好きな位置に止められます。

利便性 マルチマグネット　OPTION

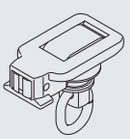

レールの両サイドからカーテンを開閉できるマルチマグネット機能。テラスへ出入りする時も、カーテンのたまり側をさっと開けられます。（ストップは使用せず、片マグネットランナーをご使用ください。）

意匠性 後入れ、取外し可能なストップ

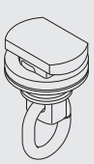

キャップとストップが別部品なため、片開きやマルチマグネット仕様の際に不要なストップが外せます。工具不要です。
（片開きのカーテンを開けてもストップがなく、すっきりと納まります。）

レール カット レールカットにつきましては P.591 をご覧ください。

シエロクラウド シングル天井付セット

単位：円（税別）

サイズ		カラー	スクエア JANコード	スクエア 価格	ラウンド JANコード	ラウンド 価格	プレーン JANコード	プレーン 価格
ネジ穴あり	NEW 1.00m	ホワイト	873268	7,160	873329	7,160	873381	5,760
		ブラック	873299		873350		873411	
	2.00m	ホワイト	873275	9,800	873336	9,800	873398	8,400
		ブラック	873305		873367		873428	
	NEW 3.00m	ホワイト	894508	13,060	894522	13,060	894546	11,660
		ブラック	894515		894539		894553	
セット内容		●レール1.00m=1.00m1本　2.00m=2.00m1本　3.00m=1.50m2本 ●ランナー1.00m=10コ　2.00m=18コ　3.00m=28コ　●マグネットランナー1組 ●キャップ2コ　●ストップ2コ　●カーテンストッパー2コ　●ジョイント1本（3.00mのみ） ●ジョイントピン2本（3.00mのみ）　●取付ネジ						

※取付ネジはナベφ3.5×35（ホワイト・ブラック）が付属しています。

シエロクラウド レール

単位：円（税別）

カラー		レール 1.00m JANコード	1.00m 価格	2.00m JANコード	2.00m 価格	NEW 3.00m（1.50m×2本） JANコード	3.00m（1.50m×2本） 価格	別製作レール※ m当たり価格
ネジ穴あり	ホワイト	873909	2,200	873916	4,200	894621	6,660	3,800
	ブラック	873947		873954		894638		

※別製作レールの長さ限界は4mとなります。5mm単位でサイズをご指定ください。

シエロクラウド 部品

単位：円（税別）

	商品名		カラー	JANコード	単価	箱詰数量	箱詰価格
キャップ	スクエアキャップ ※ランナー投入機能付		ホワイト	874159	1,000	1コ	1,000
			ブラック	874166			
	ラウンドキャップ ※ランナー投入機能なし		ホワイト	874173	1,000	1コ	1,000
			ブラック	874180			
	プレーンキャップ ※ランナー投入機能なし		ホワイト	874197	300	1コ	300
			ブラック	874203			
ストップ	ストップ（後入れ可能）		–	874234	200	1コ	200
ランナー	ランナー（8コ連結15本入） 受注は8コ単位		–	874067	80	120コ	9,600
	マグネットランナー		–	874074	480	10組	4,800
	片マグネットランナー		–	874081	360	10コ	3,600
その他の部品	カーテンストッパー		–	874098	540	1コ	540
	ジョイント NEW ※1		ホワイト	894669	500	1コ	500
			ブラック	894676			
	ジョイントピン ※ピクチャーレールと共通です。 ※1		–	391281	80	1本	80

※1 レールをジョイントする際は、ジョイントは1ヶ所につきジョイント1コ、ジョイントピン2本使用してください。

シエロクラウド シングル天井付ウェーブスタイル用セット

単位：円（税別）

サイズ		カラー	スクエア JANコード	スクエア 価格	ラウンド JANコード	ラウンド 価格	プレーン JANコード	プレーン 価格
ネジ穴あり	2.00m	ホワイト	873459	11,580	873510	11,580	873572	10,180
		ブラック	873480		873541		873602	
	NEW 3.00m	ホワイト	894768	15,650	894782	15,650	894805	14,250
		ブラック	894775		894799		894812	
セット内容		●レール2.00m=2.00m1本　3.00m=1.50m2本　●ランナー2.00m=24コ　3.00m=36コ　●ピッチキープコード2.00m=クリップ数28コ　3.00m=クリップ数40コ　●マグネットランナー1組　●キャップ2コ　●ストップ2コ　●カーテンストッパー2コ　●ジョイント1本（3.00mのみ）　●ジョイントピン2本（3.00mのみ）　●取付ネジ						

※取付ネジはナベφ3.5×35（ホワイト・ブラック）が付属しています。
※専用縫製部品は含まれていません。

製品と仕上げ

部品名		素材	仕上げ
レール		アルミニウム合金押出形材	アルマイトホワイト/アルマイトブラック
スクエアキャップ		ABS樹脂、スチール	ホワイト/ブラック
ラウンドキャップ		ABS樹脂、スチール	ホワイト/ブラック
プレーンキャップ		ナイロン樹脂、スチール	ホワイト/ブラック
ランナー	プレート	コポリエステル樹脂	–
	ホイール	高摺動性特殊ポリエチレン樹脂	–
	ダエンリング	ステンレス	–
ストップ		コポリエステル樹脂、シリコンラバー、ステンレス	
カーテンストッパー		アセタール樹脂、マグネット	
ジョイント		ステンレス、PP樹脂	ホワイト/ブラック

取付間隔とカーテン許容荷重

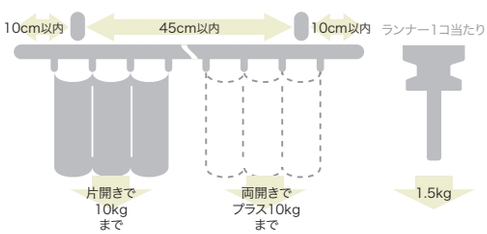

施工にあたっての注意とお願い

※補強された下地に施工してください。
※レールの溝にはキズを付けないでください。キズが付くとランナーの走行性が著しく低下します。また、ビスはまっすぐに打ち込んでください。
※レール穴あけ時の切り粉などがレール内に入らないように細心の注意を払ってください。もしも入ってしまった場合は、完全に除去してください。

その他ウェーブスタイル等の取付寸法図はWEBでご確認ください。

取付寸法図／キャップ寸法図（単位：mm）　※カーテンはAフック仕様となります。

● 天井付

天井付シングル

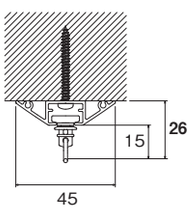

天井付ダブル

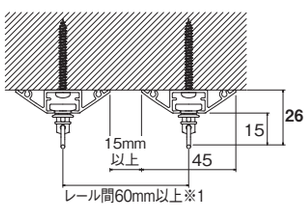

※1 カーテンのボリュームに応じて調整してください。

● キャップ

スクエアキャップ

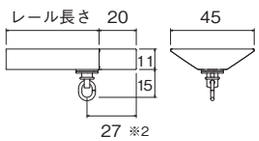

ラウンドキャップ

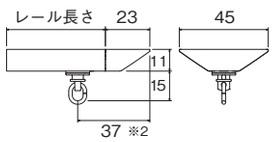

プレーンキャップ

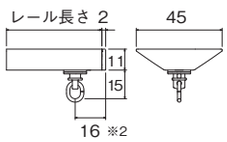

※2 ストップを端に寄せた場合の寸法です。

シエロ シリーズ特長
おすすめ カーテンスタイル
NEW シエロ ライン
NEW シエロ クラウド
NEW シエロミニ

シエロミニ NEW ITEM

※カーブ対応が可能になりました。

天井直付
専用

レール カット レールカットにつきましては P.591 をご覧ください。

究極のミニマムレール



シーリングレール／ホワイト　プレーンキャップ
ペンダントライト／コイズミ照明（AP47555L）

参考見積例　2.00m基準

単位：円（税別）

キャップ	カラー	シングル天井付
プレーン	ホワイト	5,360
	ブラック	

ラインナップ

プレーンキャップ

ホワイト
White



ブラック
Black



レール断面図（単位：mm）

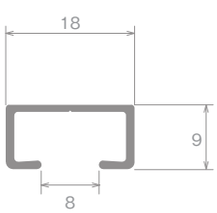

ランナー寸法図（単位：mm）

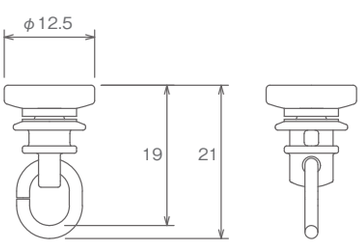

レール カット レールカットにつきましては P.591 をご覧ください。

特長

意匠性 静音性 利便性 ミニマムデザイン

機能を限定することで実現したシンプルさ



レール高さ9mm×幅18mmというコンパクトさで静音性(クリアスライドランナー)、意匠性(後入れ可能ストップ)、利便性(マルチマグネット)を実現。天井付けはもちろん、小窓や間仕切りにも使えます。

※シエロミニはカーテンストッパー・ランナー投入機能はありません。

静音性 意匠性 クリアスライドランナー



気になるカーテンの開閉時の走行音が減少します。

スライド部分に特殊樹脂を採用し、静音性・走行性・耐久性に優れています。また、カーテンの吊元部分には透明度の高いクリア樹脂で意匠性に配慮しています。

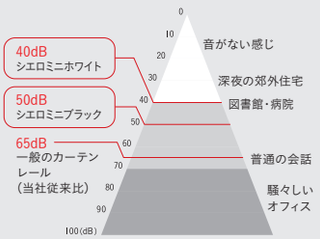

※数値は、2mのレールにランナーを15度傾けたものを、50cm離れた地点で測ったものです。

価格

シエロミニ シングル天井付セット

単位：円(税別)

	サイズ	カラー	プレーンキャップ JANコード	プレーンキャップ 価格
ネジ穴あり	NEW 1.00m	ホワイト	873626	3,620
		ブラック	873657	
	2.00m	ホワイト	873633	5,360
		ブラック	873664	
	NEW 3.00m	ホワイト	894560	7,760
		ブラック	894577	
セット内容		●レール1.00m=1.00m1本 2.00m=2.00m1本 3.00m=1.50m2本 ●ランナー1.00m=10コ 2.00m=18コ 3.00m=28コ ●マグネットランナー1組 ●キャップ2コ ●ストップ2コ ●ジョイント1本(3.00m) ●取付ネジ		

※取付ネジはナベφ3.5×35(ホワイト・ブラック)が付属しています。

シエロミニ シングル天井付ウェーブスタイル用セット

単位：円(税別)

	サイズ	カラー	プレーンキャップ JANコード	プレーンキャップ 価格
ネジ穴あり	2.00m	ホワイト	873695	7,140
		ブラック	873725	
	NEW 3.00m	ホワイト	894829	10,350
		ブラック	894836	
セット内容		●レール2.00m=2.00m1本 3.00m=1.50m2本 ●ランナー2.00m=24コ 3.00m=36コ ●ピッチキープコード2.00m=クリップ数28コ 3.00m=クリップ数40コ ●マグネットランナー1組 ●キャップ2コ ●ストップ2コ ●ジョイント1本(3.00mのみ) ●取付ネジ		

※取付ネジはナベφ3.5×35(ホワイト・ブラック)が付属しています。
※専用縫製部品は含まれていません。

シエロミニ レール

単位：円(税別)

商品名(サイズ) / カラー		1.00m JANコード	1.00m 価格	2.00m JANコード	2.00m 価格	NEW 3.00m(1.50m×2本) JANコード	NEW 3.00m(1.50m×2本) 価格	別製作レール※ m当たり 価格
ネジ穴あり	ホワイト	873985	1,300	873992	2,400	894645	4,000	2,250
	ブラック	874029		874036		894652		

※別製作レールの長さ限界は4mとなります。5mm単位でサイズをご指定ください。
※カーブ加工費(120mmR、180mmR)1カ所につき1,030円加算となります。

シエロミニ 部品

単位：円(税別)

	商品名	カラー	JANコード	単価	箱詰数量	箱詰価格
キャップ	プレーンキャップ	ホワイト	874210	220	1コ	220
		ブラック	874227			
ストップ	ストップ(後入れ可能)	–	874234	200	1コ	200
ランナー	ランナー(8コ連結15本入) 受注は8コ単位	–	874067	80	120コ	9,600
その他の部品	マグネットランナー	–	874074	480	10組	4,800
	片マグネットランナー	–	874081	360	10コ	3,600
	ジョイント NEW	ホワイト	894669	500	1コ	500
		ブラック	894676			

製品と仕上げ

部品名		素材	仕上げ
レール		アルミニウム合金押出形材	アルマイトホワイト/アルマイトブラック
プレーンキャップ		ナイロン樹脂、スチール	ホワイト/ブラック
ランナー	プレート	コポリエステル樹脂	–
	ホイール	高摺動性特殊ポリエチレン樹脂	–
	ダエンリング	ステンレス	–
ストップ		コポリエステル樹脂、シリコンラバー、ステンレス	–
ジョイント		ステンレス、PP樹脂	ホワイト/ブラック

取付間隔とカーテン許容荷重

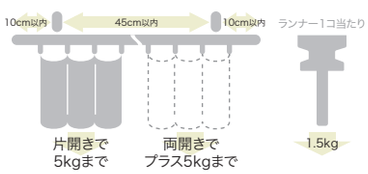

施工にあたっての注意とお願い

※補強された下地に施工してください。
※レールの溝にはキズを付けないでください。キズが付くとランナーの走行性が著しく低下します。また、ビスはまっすぐに打ち込んでください。
※レール穴あけ時の切り粉などがレール内に入らないように細心の注意を払ってください。もしも入ってしまった場合は、完全に除去してください。

取付寸法図／キャップ寸法図 (単位：mm)

※カーテンはAフック仕様となります。

● 天井付

天井付シングル

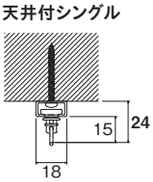

天井付ダブル

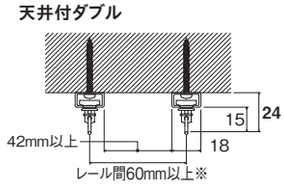

※カーテンのボリュームに応じて調整してください。

● キャップ

プレーンキャップ

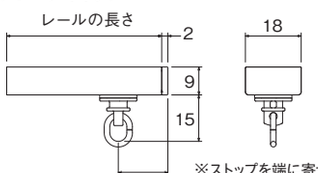

※ストップを端に寄せた場合の寸法です。

その他ウェーブスタイルやカーブレール等の取付寸法図はWEBでご確認ください。

2.73m以上のカーテンレール類(ピクチャーレール含む)につきましては、特別配送費がかかります。

FUNCTIONAL CURTAIN RAIL



機能性レール

ネクスティ・エリートの特長 …… 330
ネクスティ NEW COLOR …… 336
エリート NEW COLOR …… 350
ニューデラック …… 364
ウィンピア …… 370
C型 …… 376
セルフィ（カーブ用） …… 380
セルフィ中型（カーブ用） …… 384
リフレ（カーブ用） …… 386
カーテリア …… 388
ミニエース10 …… 389
中型 …… 390
大型 …… 394
スイート（医療向け） …… 398
メディカライト（医療向け） …… 400
ウィンピア（医療向け） …… 402
ニューリブ（医療向け・天井吊用） …… 404
点滴用レール（医療向け） …… 409
ニューデラック紐引き組立てセット …… 413
中型紐引き組立てセット …… 414
セルフィ中型コード紐引き組立てセット …… 415
CM2000紐引き組立てセット …… 416
CM2000傾斜紐引き組立てセット …… 418
紐引き部品 …… 420

高いデザイン性と優れた機能性

おすすめ!

ネクスティ × エリート
NEXTY × ELITE



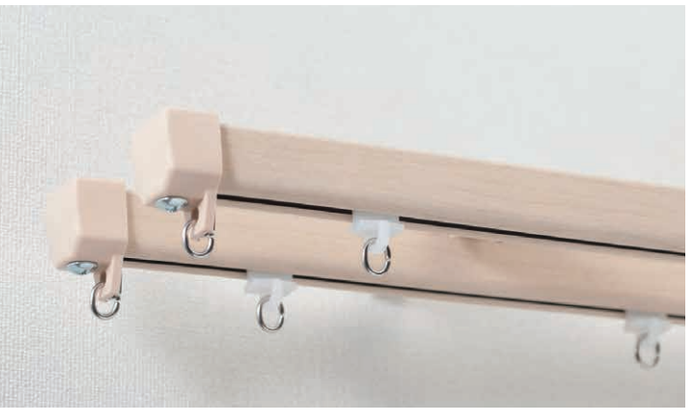

	特長・オプション		ネクスティ	エリート
省エネ・遮光	キャップストップM	リターン仕様で、光漏れを抑えるデザインキャップ	○	○
	カバートップⅡ	サイドや壁際からの光漏れを抑え、省エネ効果を高める	○	○
	キャップ一体型リターン金具	簡単にリターン仕様にでき、光漏れを抑える金具	○	○
	リターンマグネット	リターン仕様にプラスすることで、さらに光漏れ抑制	○	○
	ノイボックス	上質な天然木の装飾でワンランク上の窓辺を実現	○	○
利便性	マルチブロック	カーテンとウインドウトリートメントを手軽にコーディネート	○	○
	中間ストップ	カーテンを好みの位置で止めて、自由にスタイリング	○	○
	カーテンストッパー	窓の開口部を広く確保して、明るいお部屋に	○	○
静音	静音車式ランナー	カーテンの開閉音が減少し快適なカーテン操作	○（標準）	○（オプション）
意匠	Bフックも可能	吊り元の曲がる角度が少なくすっきり	—	○
施工	LTダブルブラケット	窓枠上の小壁が狭い場所に。さらに、光漏れも抑制	○	○
	LTエキストラシングルブラケット	窓枠上の小壁が狭い場所に。さらに、障害物を避けるコンパクトな出幅	○	○
	NTダブルブラケット	取付け場所の下地の高さが足りない時に	○	○
	エキストラダブルブラケット	窓枠やカーテンとの干渉を抑えて、きれいな納まりに	○	○
	天井付ダブルブラケット・ダブルブラケットⅡ	枠内への取付けも簡単	○	○
	天井直付	窓枠内にもブラケット不要の直付けが可能	○	—

インテリアに溶け込む豊富なカラーラインナップ。

インテリアテイスト

ライフスタイルやお気に入りのインテリアイメージから、空間全体のカラーコンセプトを決めましょう。
ネクスティ・エリートは、さまざまなインテリアテイストにマッチするカラーをラインナップしています。

ペールトーン　ミディアムトーン　ダークトーン



建材・家具カラー

インテリアのベースとなるのは、空間を大きく占める床やドアなどの建具。
お部屋の床や建具のトーンに合わせてカーテンレールもコーディネートしましょう。
もちろん、家具や壁紙、アクセント部材などインテリアの要素とコーディネートしても。

ペールトーン　ミディアムトーン　ダークトーン

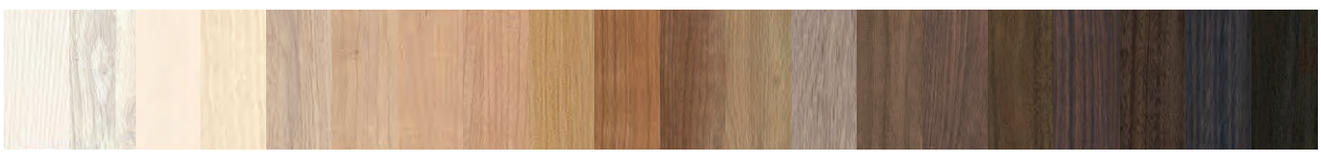

カーテンレールカラー

家具で人気の木材にコーディネートできるオーク色が新たに加わりました。
インテリアテイストや家具・建材カラーと、カーテンレールのトーンを
合わせたり、アクセントにしたり。自由にコーディネートをお楽しみください。

ペールトーン　ミディアムトーン　ダークトーン

ネクスティ



エリート

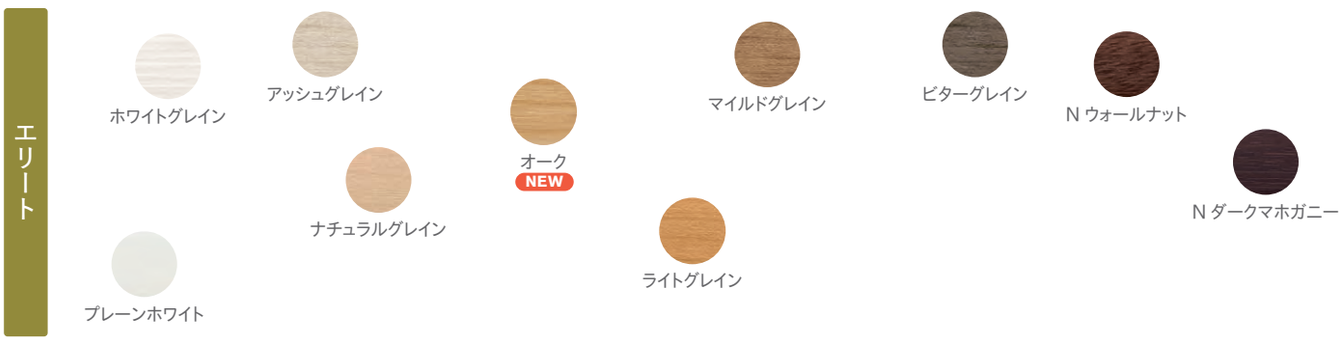

ネクスティ・エリート特長
NEW ネクスティ
NEW エリート
ニューデラック
ウィンピア
C型
セルフィ
セルフィ中型
リフレ
カーテリア
ミニエース10
中型
大型
スイート（医療向け）
メディカライト（医療向け）
ウィンピア（医療向け）
ニューリブ（医療向け）
点滴用レール（医療向け）
ニューデラック紐引き組立てセット
中型紐引き組立てセット
セルフィ中型コード紐引き組立てセット
CM2000紐引き組立てセット
CM2000傾斜紐引き組立てセット
紐引き部品

細部まで、とことん追求。

ネクスティ　エリート

キャップストップM　省エネ　遮光

リターン仕様で、光漏れを抑えるデザイン





エアコンや壁面があり、キャップ取付けスペースが無い場合、キャップを正面から挿入することができます。

キャップストップMの取付方法

キャップストップMをレールの横から取付けてください。

※キャップストップMには左右がありますのでご注意ください。

〈キャップストップMを横から取付ける隙間が必要ない場合〉

①キャップストップM本体から金具を抜き取り外してください。
②金具をレールに入れてください。
③キャップストップM本体を正面から挿入してください。

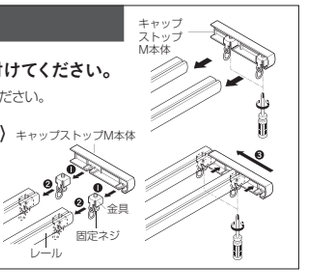

カバートップⅡ　省エネ　遮光　OPTION

窓サイズ3m以上対応可能

光漏れを抑え、省エネ効果を高める

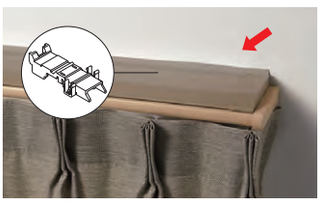

固定クリップで簡単に取付けできます。

カバートップカラー

ホワイト　ライト　ミディアム　ダーク



▼



※完全遮光の効果はありません

- カーテンレール上部にカバートップⅡを取付けることで、レール上部からの空気の流出を抑え、省エネ効果を高めます。すでに取付け済みのカーテンレールに後付けできます。
- ブラケットに固定クリップを取付け、カバートップをレールの上に乗せるだけで、簡単に取付けできます。
- カバートップキャップの位置を調整し、両サイドからの細かな光漏れを抑えます。リターンカーテンと組み合わせることでサイドからの光漏れを抑え、より効果を発揮します。
- カバートップⅡジョイントを使って、3.00m以上も対応することができます。
- 省エネデータ　詳細 ▶ P.569

キャップ一体型リターン金具　省エネ　遮光　OPTION

簡単にリターンがとめられる

キャップに取付けると、簡単にリターンがとめられる金具です。壁に穴をあける必要がなく、カーテンボックス内のリターンにも最適です。

※リターン部分はヒダを取らずに縫製します。
　レース側レールのキャップから壁までの寸法を考えて、ミミの大きさを決めてください。
※リターン部分はピンフックを使用しています。



リターンマグネット　省エネ　遮光　OPTION

リターンカーテンにはリターンマグネットで更に光漏れ抑制

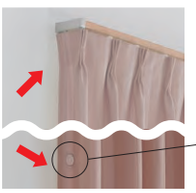

リターンマグネットを取付けることで、カーテンを壁面にピッタリ納めることができます。リターンカーテンの意匠性・遮蔽性が向上します。

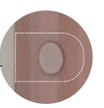

拡大図

詳細 ▶ P.280　リターンマグネット(860円／コ)
リターンマグネットⅡ(1,620円／コ)

ネクスティ　エリート

ノイボックス　意匠　省エネ　遮光　OPTION

ネクスティ・エリートにプラスして意匠性・省エネ効果・遮光性が高まります。

詳細 ▶ P.256



▼



ネクスティ・エリートの走向性はそのままに、ノイボックスをプラスすることでカーテンの吊り元にアクセントを与え、天然木が上質感を高めます。14色のカラーラインナップでさまざまなテイストに対応します。

ノイボックスの取付方法

ノイボックスのバランス取付金具にネクスティまたはエリートの天井付ダブルブラケットを使って取付けます。

(エリートの天井ダブルブラケットⅡはご使用になれません。)

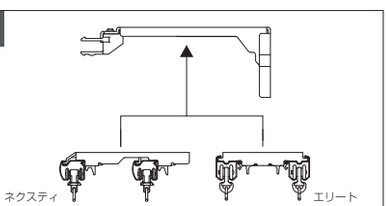



さらにカバートップをつければ省エネ効果・遮光性もアップ。

ネクスティ　エリート

マルチブロック（特許登録済）　利便性　OPTION

カーテンとウインドウトリートメントを手軽にコーディネート

詳細 ▶ P.541

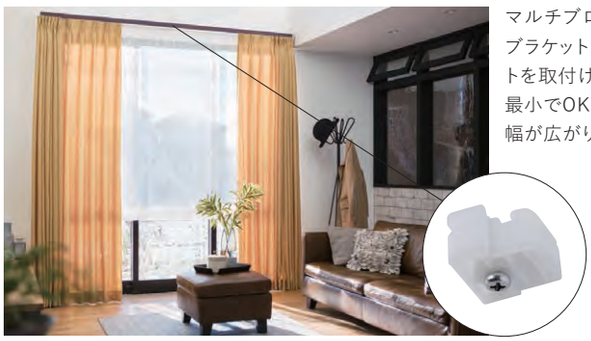

マルチブロックなら、カーテンレールのブラケットに直接ウインドウトリートメントを取付けできるので、壁に開ける穴も最小でOK。窓まわりのコーディネートの幅が広がります。



マルチブロック対応機種

ローマンシェード
プリーツスクリーン
アルミブラインド

マルチブロックの取付方法

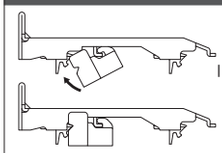

1. カーテンレールのレース側にマルチブロックを取付けます。

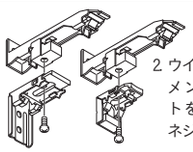

2 ウインドウトリートメントのブラケットを下から付属のネジで固定します。

ネクスティ　エリート

中間ストップ　利便性　OPTION

カーテンを好みの位置で止めて、自由にスタイリング

中間ストップを取付ければ、1本のレールでカーテンを好みの位置に固定できます。連窓もレール1本できれいな納まり。スタイリングカーテンも手軽にできます。ネクスティ用中間ストップは後入れ可能なので施工も簡単です。



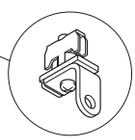

ネクスティ用

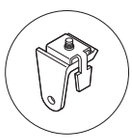

エリート用

カーテンストッパー（特許登録済）　利便性　OPTION

窓の開口部を広く確保して、明るいお部屋に

窓の開口部を広く確保できる部品「カーテンストッパー」で、生地や芯地の反発で閉まってしまうカーテンでも、いつもの操作でお好きな位置にとめられます。

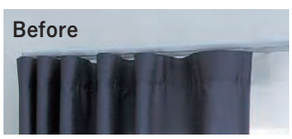

カーテンストッパーなし



カーテンストッパーあり

カーテンストッパー

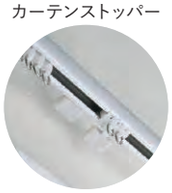

カーテンストッパーの取付方法

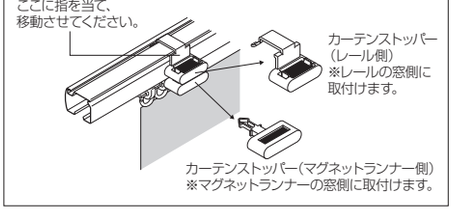

ネクスティ

静音車式ランナー　静音

とっても静かな理由

ネクスティがとっても静かなのは、
ランナーが標準で静音仕様になっているからです。

こんなに静かなのは・・・
ランナーが違うからです。

気になるカーテンの開閉音が減少します。

静音車式ランナー



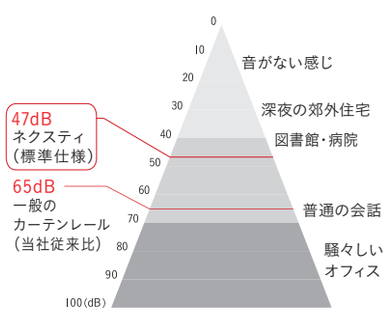

エリート

Bフックも可能　意匠

吊り元もすっきり

縦長レール形状で、カーテンをかけた際も吊り元の曲がる角度が少なくてすむので、すっきりとした窓辺を演出できます。

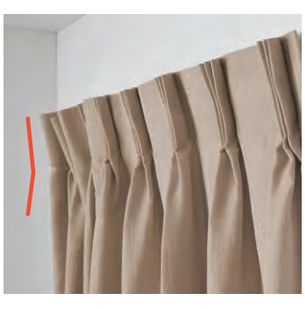

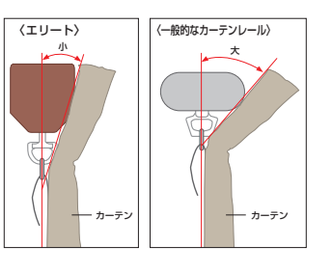

どんな窓にも施工が可能なブラケットラインナップ。

ネクスティ　エリート

LTダブルブラケット　施工

窓枠上の小壁が狭い場所に。さらに、光漏れも抑制

カーテン高さが通常のブラケットよりも上がるので、光漏れを軽減します。窓枠上のスペースが狭い時や、下地が限られる時に便利です。天井際などドライバーが入りにくい場合でも、施工がしやすいブラケットです。

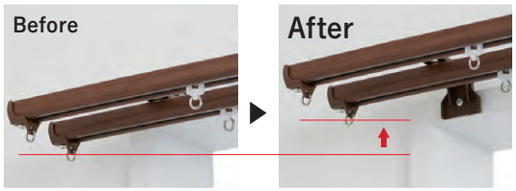

■ネクスティ

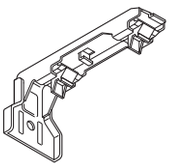

■エリート

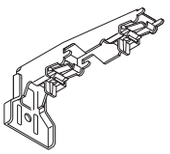

〈ダブルブラケット付の場合〉

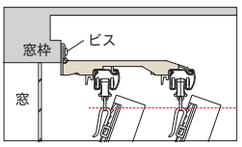

〈LTダブルブラケット付の場合〉

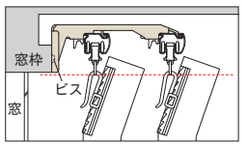

LTエキストラシングルブラケット　施工

窓枠上の小壁が狭い場所に。さらに、障害物を避けるコンパクトな出幅

クローゼットの扉がぶつかってダブルブラケットが使えない時に。LTエキストラシングルブラケットでドレープカーテンを吊り、レース側レールは窓枠内に天井付することで解決できます。また、カーテン高さが通常のブラケットよりも上がるので、光漏れを抑えます。



■ネクスティ

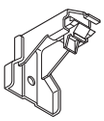

■エリート

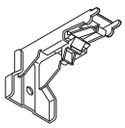

〈シングルブラケット付の場合〉

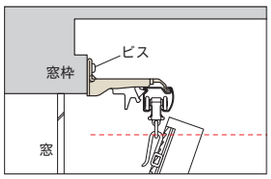

〈LTエキストラシングルブラケット付の場合〉

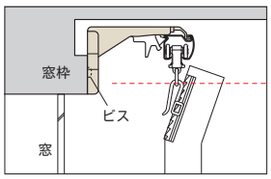

NTダブルブラケット　施工

取付け場所の下地の高さが足りない時に

スペースが狭く、窓枠に取付ける場合に。NTダブルブラケットならビスをブラケットの横に打てるので、取付けが可能です。
さらにカーテンの吊る位置も上がり光漏れを抑えます。

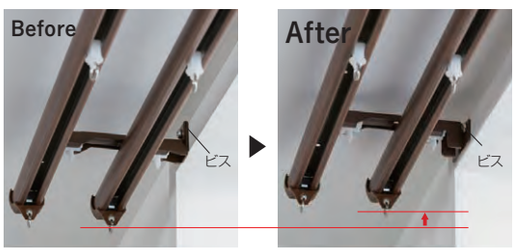

■ネクスティ

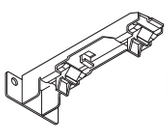

■エリート

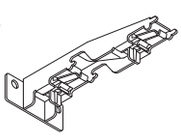

〈ダブルブラケット付の場合〉

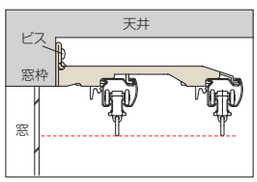

〈NTダブルブラケット付の場合〉

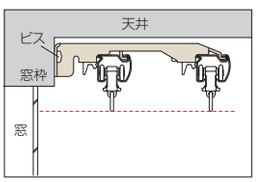

エキストラダブルブラケット　施工

窓枠やカーテンとの干渉を抑えて、きれいな納まりに

レール間隔が通常より広いエキストラダブルブラケット。窓枠との干渉や、カーテンひだ同士の干渉を抑えることができ、きれいな納まりになります。

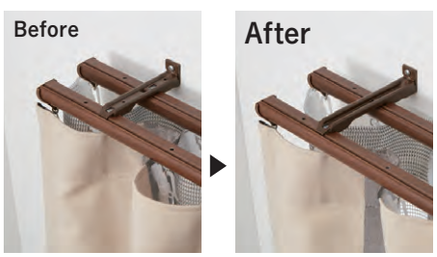

■ネクスティ

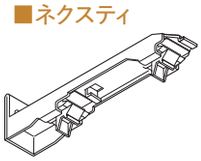

■エリート

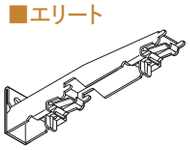

〈ダブルブラケット付の場合〉

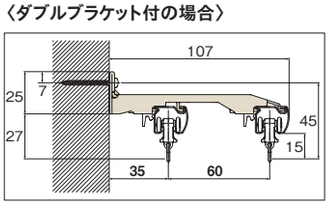

〈エキストラダブルブラケット付の場合〉

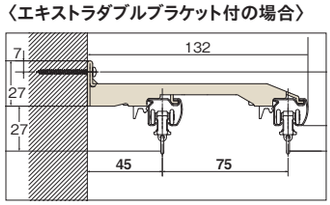

ネクスティ　エリート

天井付ダブルブラケット・ダブルブラケットⅡ　施工　枠内への取付けも簡単



天井付ダブルブラケットを使えば、前後のレール間隔を一定に保ちきれいに取付けできます。

■ネクスティ

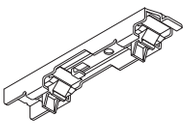

〈天井付ダブルブラケット付の場合〉

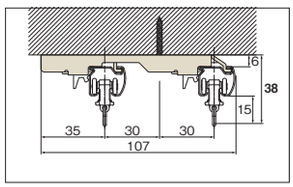

■エリート

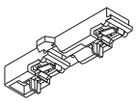

〈天井付ダブルブラケットⅡ付の場合〉

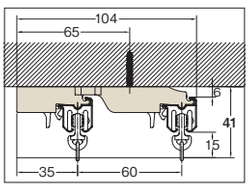

ネクスティ

天井直付

ブラケット不要で取付けもスッキリ

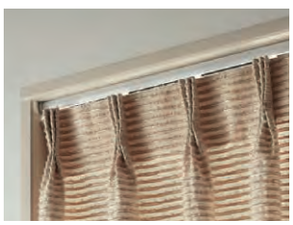

ネクスティなら、窓枠内にもブラケット不要の直付けが可能です。スッキリコンパクトに納まります。

〈天井直付の場合〉

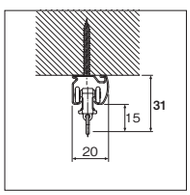

オプションを追加してさらに快適！

標準



ネクスティ ウォールナット
2.00m　ダブル正面付

＝ 7,630円

1　標準 ＋ カーテンストッパー





お好きな位置で
ピタッと止まる！

＝ 9,790円

標準 +2,160円

2　標準 ＋ キャップストップM ＋ カバートップⅡ





光漏れを抑え、
省エネ効果
アップ！

＝ 13,270円
※ネクスティカバートップⅡ
Mセットの価格

標準 +5,640円

3　標準 ＋ カーテンストッパー ＋ キャップストップM ＋ カバートップⅡ

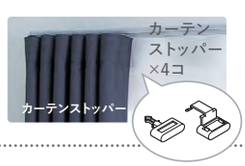



省エネ＋遮光
＋利便性アップ！

＝ 15,430円
※ネクスティカバートップⅡ
Mセットの価格

標準 +7,800円

4　標準 ＋ ノイボックスカバートップセット





意匠＋省エネ
＋遮光性アップ！

＝ 28,080円
※ネクスティ天井付ダブルを使用

標準 +20,300円

ネクスティ・エリート 特長
NEW ネクスティ
NEW エリート
ニューデラック
ウィンピア
C型
セルフィ
セルフィ中型
リフレ
カーテリア
ミニエース 10
中型
大型
スイート（医療向け）
メディカライト（医療向け）
ウィンピア（医療向け）
ニューリブ（医療向け）
点滴用レール（医療向け）
ニューデラック紐引き組立てセット
中型紐引き組立てセット
セルフィ中型コード紐引き組立てセット
CM2000紐引き組立てセット
CM2000傾斜紐引き組立てセット
紐引き部品

NEXTY

ネクスティ 静音 NEW COLOR

長期使用対応部材
対応部品：ランナー・キャップストップ

レール カット レールカットにつきましては P.591 をご覧ください。

環境共生商品 オレフィン系樹脂使用商品



あらゆる空間にベストフィット

デザイン性、機能性、施工性にこだわった、才色兼備なカーテンレール。
豊富なカラーラインナップとこだわりの部品展開で、さまざまなシーンに自然に溶け込みます。

参考見積例

2.00m 基準　　単位：円（税別）

カラー	シングル		ダブル		M セットダブル	
	正面付	天井直付	正面付	天井付	正面付	天井付
プレーンホワイト ホワイトグレイン アッシュグレイン ナチュラルグレイン オーク ライトグレイン マイルドグレイン ビターグレイン ウォールナット ダークマホガニー ブラック ミストシルバー パールグレー	3,590	3,200	7,630	7,780	8,370	8,520

使用部品　シングル付：ニュー工事用セット1セット、ブラケット（1コ入）3コ（天井直付除く）
　　ダブル付　：ニュー工事用セット2セット、ブラケット（1コ入）3コ
　　Mセット　：ネクスティMセットと同じです。

レールカラー：13 色



レール材質

素材：オレフィン系樹脂被覆金属板
仕上げ：プレーンホワイト / ホワイトグレイン / アッシュグレイン / ナチュラルグレイン / オーク / ライトグレイン / マイルドグレイン / ビターグレイン / ウォールナット / ダークマホガニー / ブラック / ミストシルバー / パールグレー

詳細 その他の部品についてはP.348をご覧ください。

レール断面図（単位：mm）

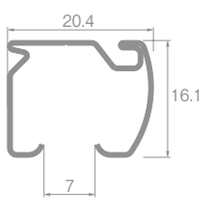

ランナー寸法図（単位：mm）

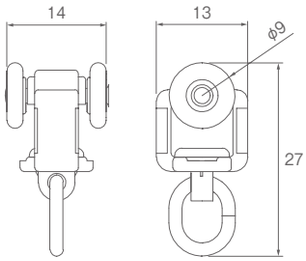

▶ネクスティ・エリートの機能一覧につきましては P.330 をご覧ください。



カーテンレール／オーク
ダイニングテーブル／柏木工（レイダイニングテーブル（トライアングル））
ダイニングチェア（2 脚）／柏木工（K ウィンザーサイドチェア）
ダイニングチェア／柏木工（レイチェア）
ペンダントライト／コイズミ照明（AP51103）



カーテンレール／アッシュグレイン　M キャップ



カーテンレール／マイルドグレイン　M キャップ

ネクスティ・エリート特長
NEW ネクスティ
NEW エリート
ニューデラック
ウィンピア
C型
セルフィ
セルフィ中型
リフレ
カーテリア
ミニエース 10
中型
大型
スイート（医療向け）
メディカライト（医療向け）
ウィンピア（医療向け）
ニューリブ（医療向け）
点滴用レール（医療向け）
ニューデラック紐引き組立てセット
中型紐引き組立てセット
セルフィ中型コード紐引き組立てセット
CM2000 紐引き組立てセット
CM2000 傾斜紐引き組立てセット
紐引き部品

ネクスティ

ラインナップ　豊富なカラーバリエーション！ 全13色

プレーンホワイト



ホワイトグレイン



アッシュグレイン



ナチュラルグレイン



オーク NEW



ライトグレイン



マイルドグレイン

ビターグレイン

ウォールナット

ダークマホガニー

ブラック

ミストシルバー

パールグレー

コーディネートアクセサリー

ふさかけパルト（870円／コ）　詳細 P.274　※ふさかけ本体の色はパールベージュ色です。



プレーンホワイト　ホワイトグレイン　アッシュグレイン　ナチュラルグレイン　オーク NEW　ライトグレイン　マイルドグレイン　ビターグレイン　ウォールナット　ダークマホガニー

ふさかけコンフィ（580円／コ）　詳細 P.276

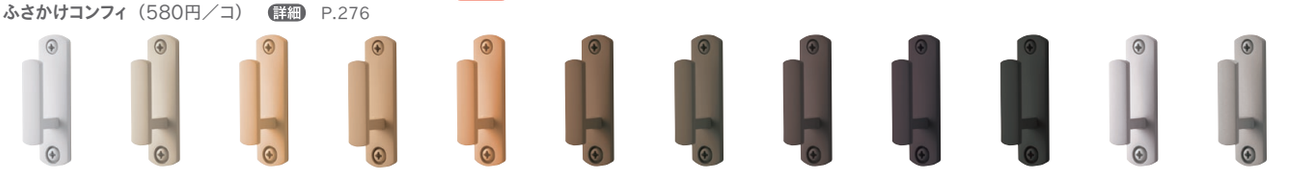

プレーンホワイト　アッシュグレイン　ナチュラルグレイン　オーク NEW　ライトグレイン　マイルドグレイン　ビターグレイン　ウォールナット　ダークマホガニー　ブラック　ミストシルバー　パールグレー

ラインナップ

※ネクスティレールカラー13色のラインナップよりお好みの組み合わせでご使用ください。

Mセット ［レールと同系色のキャップストップ M］

プレーンホワイト



ホワイトグレイン



アッシュグレイン



ナチュラルグレイン



オーク NEW



ライトグレイン



マイルドグレイン



ビターグレイン



ウォールナット



ダークマホガニー



ブラック



Mセット パールベージュ

プレーンホワイト



ホワイトグレイン



アッシュグレイン



ナチュラルグレイン



オーク NEW



ライトグレイン



マイルドグレイン



ビターグレイン



ウォールナット



ダークマホガニー



ブラック



ミストシルバー



パールグレー



オプションを追加してさらに快適！

標準

ネクスティ プレーンホワイト
工事用セット 2.00m　ダブル正面付
＝7,630円

標準 ＋ カーテンストッパー（4コ）
＝9,790円

お好きな位置でピタッととまる！

標準 ＋ キャップストップM ＋ カバートップⅡ
＝ 13,270円

光漏れを抑え、省エネ効果アップ！

※ネクスティ カバートップⅡMセットの価格

詳細 オプションの詳細についてはP.340・341をご覧ください。

コーディネートアクセサリー

ふさかけフォレスタA（870円／コ） 詳細 P.273

ふさかけ付

カーテンレールとフォレスタAがセットになった
ふさかけ付セットをご用意しています。



ホワイトグレイン　アッシュグレイン　ナチュラルグレイン　オーク NEW　ライトグレイン　マイルドグレイン　ビターグレイン　ウォールナット　ダークマホガニー

※ネクスティプレーンホワイトには、ふさかけフォレスタAホワイトグレインをご使用ください。

ネクスティカラー対応表

レール	キャップストップ	ブラケット	カバートップ
プレーンホワイト	プレーンホワイト	プレーンホワイト	ホワイト
ホワイトグレイン	プレーンホワイト	プレーンホワイト	
アッシュグレイン	アッシュグレイン	アッシュグレイン	ライト
ナチュラルグレイン	ナチュラルグレイン	ナチュラルグレイン	
オーク	オーク	オーク	
ライトグレイン	ライトグレイン	ライトグレイン	ミディアム
マイルドグレイン	マイルドグレイン	マイルドグレイン	

レール	キャップストップ	ブラケット	カバートップ
ビターグレイン	ビターグレイン	ビターグレイン	ライト
ウォールナット	ウォールナット	ウォールナット	ダーク
ダークマホガニー	ダークマホガニー	ダークマホガニー	
ブラック	ブラック	ブラック	
ミストシルバー	ミストシルバー	ミストシルバー	ライト
パールグレー	パールグレー	パールグレー	

省エネ 遮光 カバートップⅡ OPTION

窓サイズ3m以上対応可能

光漏れを抑え、省エネ効果を高める

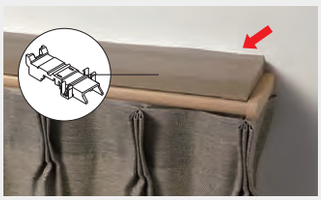

固定クリップで簡単に取付けできます。

カバートップカラー





※完全遮光の効果はありません

- カーテンレール上部にカバートップⅡを取付けることで、レール上部からの空気の流出を抑え、省エネ効果を高めます。すでに取付け済みのネクスティに後付けできます。
- ブラケットに固定クリップを取付け、カバートップをレールの上に乗せるだけで、簡単に取付けできます。
- カバートップキャップの位置を調整し、両サイドからの細かな光漏れを抑えます。
- リターンカーテンと組み合わせることでサイドからの光漏れを抑え、より効果を発揮します。
- カバートップⅡジョイントを使って、3.00m以上も対応することができます。
- 省エネデータ 詳細 ▶ P.569



カバートップはジョイントして使用することができます。

省エネ 遮光 キャップストップM



リターン仕様で、光漏れを抑えるデザインです。

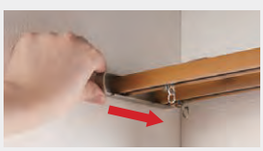

エアコンや壁面があり、キャップ取付けスペースが無い場合、キャップを正面から挿入することができます。

※レールと壁面の間に6mm程度の隙間が必要になります。

■キャップストップMの取付方法

キャップストップMをレールの横から取付けてください。

※キャップストップMには左右がありますのでご注意ください。

〈キャップストップMを横から取付ける隙間が必要ない場合〉

①キャップストップM本体から金具を抜き取り外してください。
②金具をレールに入れてください。
③キャップストップM本体を正面から挿入してください。

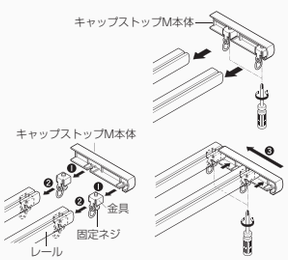

省エネ 遮光 キャップ一体型リターン金具 OPTION

簡単にリターンがとめられる

キャップに取付けると、簡単にリターンがとめられる金具です。壁に穴をあける必要がなく、カーテンボックス内のリターンにも最適です。

※リターン部分はヒダを取らずに縫製します。
レース側レールのキャップから壁までの寸法を考えて、ミミの大きさを決めてください。
※リターン部分はピンフックを使用しています。



省エネ 遮光 リターンマグネット OPTION

リターンカーテンにはさらにリターンマグネットで光漏れ抑制

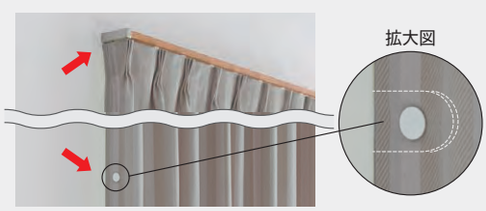

リターンマグネットを取付けることで、カーテンを壁面にピッタリ納めることができます。リターンカーテンの意匠性・遮蔽性が向上します。

詳細 ▶ P.280 リターンマグネット（860円／コ） リターンマグネットⅡ（1,620円／コ）

静音 静音車式ランナー

とっても静かなのはランナーが静音仕様だから

こんなに静かなのは・・・
ランナーが違うからです。

気になるカーテンの開閉音が減少します。

静音車式ランナー

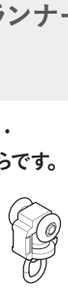

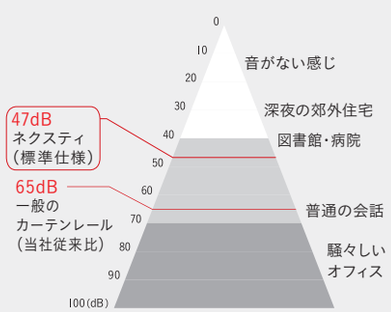

ネクスティランナーなら快適なカーテン操作を実現

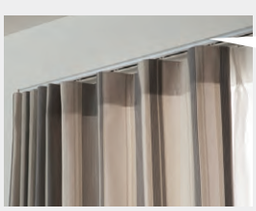



リング部分が自由に回転するのでカーテンのヒダがきれいに納まります。

利便性 マルチブロック（特許登録済） OPTION

詳細 詳しくはP.541をご覧ください。

カーテンとウインドウトリートメントを手軽にトータルコーディネート

マルチブロックなら、カーテンレールのブラケットにウインドウトリートメントのブラケットを取付けできるので、壁に開ける穴も最小でOK。窓まわりのコーディネートの幅が広がります。





マルチブロック対応機種

ローマンシェード
プリーツスクリーン
アルミブラインド

■マルチブロックの取付方法

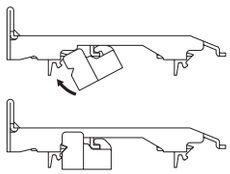

1. カーテンレールのレース側にマルチブロックを取付けます。

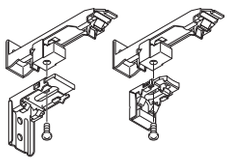

2. ウインドウトリートメントのブラケットを下から付属のネジで固定します。

利便性 中間ストップ OPTION

カーテンをお好みの位置で止めて、自由にスタイリング

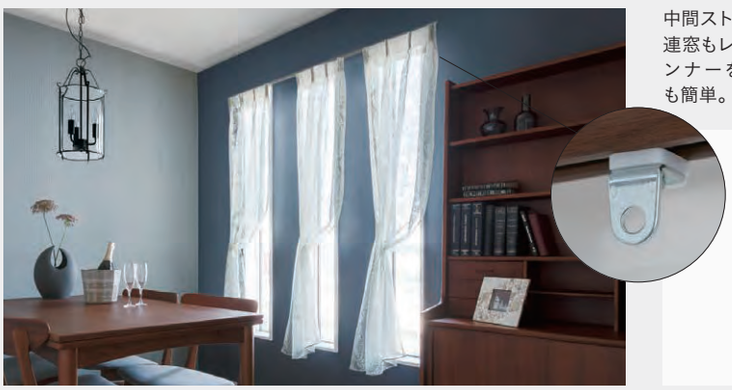

中間ストップを取付ければ、1本のレールでカーテンを好みの位置に固定できます。連窓もレール1本できれいな納まり。カーテンを固定することも、マグネットランナーを使ってカーテンを開閉させることもできます。後入れなので取付けも簡単。

■中間ストップの取付方法

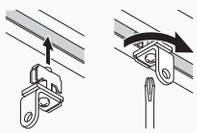

カーテンレールの溝に入れ、90度まわしてネジで固定します。

■マグネットランナーとの使用方法

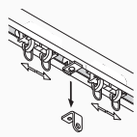

マグネットランナーを吸着させる場合、プレートを外してください。

利便性 カーテンストッパー（特許登録済） OPTION

窓の開口部を広く確保して、明るいお部屋に

窓の開口部を広く確保できる部品「カーテンストッパー」で、生地や芯地の反発で閉まってしまうカーテンでも、いつもの操作でお好きな位置にとめられます。

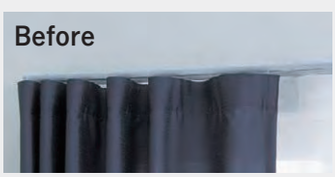

カーテンストッパーなし



カーテンストッパーあり

カーテンストッパー



■カーテンストッパーの取付方法

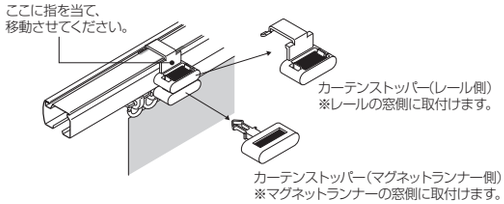

利便性 サイドマグネットランナー OPTION

ベランダやお庭に出やすくなる

レールの両サイドからカーテンを開閉できるマルチマグネット機能（オプション）。引き違いの窓、サッシでも人の出入りがスムーズにできます。

※別途サイドマグネットランナーをお求めください。



価格 ふさかけ付

レール カット レールカットにつきましては P.591 をご覧ください。

ダブルふさかけ付セット

ネクスティ ふさかけ付 Mセット（レール同色）

単位：円（税別）

		Mセット正面付						Mセット天井付					
サイズ		1.82m		2.00m		2.73m		1.82m		2.00m		2.73m	
カラー	ふさかけ フォレスタA	JANコード	価格	JANコード	価格	JANコード	価格	JANコード	価格	JANコード	価格	JANコード	価格
プレーンホワイト	ホワイトグレイン	840628		840635		840642		840987		840994		841007	
ホワイトグレイン	ホワイトグレイン	840659		840666		840673		841014		841021		841038	
アッシュグレイン	アッシュグレイン	840680		840697		840703		841045		841052		841069	
ナチュラルグレイン	ナチュラルグレイン	840710		840727		840734		841076		841083		841090	
オーク NEW	オーク NEW	892641		892658		892665		892733		892740		892757	
ライトグレイン	ライトグレイン	840741	9,630	840758	10,110	840765	12,280	841106	9,780	841113	10,260	841120	12,480
マイルドグレイン	マイルドグレイン	840772		840789		840796		841137		841144		841151	
ビターグレイン	ビターグレイン	840864		840871		840888		841229		841236		841243	
ウォールナット	ウォールナット	840895		840901		840918		841250		841267		841274	
ダークマホガニー	ダークマホガニー	840925		840932		840949		841281		841298		841304	
ブラック	ホワイトグレイン	840956		840963		840970		841311		841328		841335	
セット内容		●レール2本 ●キャップストップM1組 ●キャップ一体型リターン金具N2コ ●ランナー1.82m=32コ 2.00m=36コ 2.73m=52コ ●マグネットランナー2組 ●ダブルブラケット1.82m・2.00m=3コ 2.73m=4コ ●ふさかけ2コ ●取付ネジ（ナベφ3.5×25mm）											

※ホワイトグレインのMセットMキャップはプレーンホワイト色になります。

ネクスティふさかけ付 Mセット（パールベージュ）

単位：円（税別）

		Mセット正面付						Mセット天井付					
サイズ		1.82m		2.00m		2.73m		1.82m		2.00m		2.73m	
カラー	ふさかけ フォレスタA	JANコード	価格	JANコード	価格	JANコード	価格	JANコード	価格	JANコード	価格	JANコード	価格
プレーンホワイト	ホワイトグレイン	841342		841359		841366		841762		841779		841786	
ホワイトグレイン	ホワイトグレイン	841373		841380		841397		841793		841809		841816	
アッシュグレイン	アッシュグレイン	841403		841410		841427		841823		841830		841847	
ナチュラルグレイン	ナチュラルグレイン	841434		841441		841458		841854		841861		841878	
オーク NEW	オーク NEW	892825		892832		892849		892917		892924		892931	
ライトグレイン	ライトグレイン	841465		841472		841489		841885		841892		841908	
マイルドグレイン	マイルドグレイン	841496	9,630	841502	10,110	841519	12,280	841915	9,780	841922	10,260	841939	12,480
ビターグレイン	ビターグレイン	841588		841595		841601		842004		842011		842028	
ウォールナット	ウォールナット	841618		841625		841632		842035		842042		842059	
ダークマホガニー	ダークマホガニー	841649		841656		841663		842066		842073		842080	
ブラック	ホワイトグレイン	841670		841687		841694		842097		842103		842110	
ミストシルバー	ホワイトグレイン	841700		841717		841724		842127		842134		842141	
パールグレー	ホワイトグレイン	841731		841748		841755		842158		842165		842172	
セット内容		●レール2本 ●キャップストップM（パールベージュ）1組 ●キャップ一体型リターン金具N2コ ●ランナー1.82m=32コ 2.00m=36コ 2.73m=52コ ●マグネットランナー2組 ●ダブルブラケット1.82m・2.00m=3コ 2.73m=4コ ●ふさかけ2コ ●取付ネジ（ナベφ3.5×25mm）											

ネクスティ ふさかけ付 カバートップⅡ Mセット（レール同色）

単位：円（税別）

	サイズ	1.82m		2.00m		2.73m	
カラー	ふさかけ フォレスタA	JANコード	価格	JANコード	価格	JANコード	価格
プレーンホワイト	ホワイトグレイン	842189		842196		842202	
ホワイトグレイン	ホワイトグレイン	842219		842226		842233	
アッシュグレイン	アッシュグレイン	842240		842257		842264	
ナチュラルグレイン	ナチュラルグレイン	842271		842288		842295	
オーク NEW	オーク NEW	892672		892689		892696	
ライトグレイン	ライトグレイン	842301	14,090	842318	15,010	842325	18,720
マイルドグレイン	マイルドグレイン	842332		842349		842356	
ビターグレイン	ビターグレイン	842424		842431		842448	
ウォールナット	ウォールナット	842455		842462		842479	
ダークマホガニー	ダークマホガニー	842486		842493		842509	
ブラック	ホワイトグレイン	842516		842523		842530	
セット内容	●レール2本 ●キャップストップM1組 ●キャップ一体型リターン金具N2コ ●ランナー1.82m=32コ 2.00m=36コ 2.73m=52コ ●マグネットランナー2組 ●ダブルブラケット1.82m・2.00m=3コ 2.73m=4コ ●カバートップⅡ1枚 ●カバートップキャップⅡ（左・右）1組 ●カバートップ固定クリップⅡ1.82m・2.00m=3コ 2.73m=4コ ●ふさかけ2コ ●取付ネジ（ナベφ3.5×25mm）						

※ホワイトグレインのMセットMキャップはプレーンホワイト色になります。

※カバートップⅡは、プレーンホワイト、ホワイトグレインの場合ホワイト、
アッシュグレイン、ナチュラルグレイン、オーク、ビターグレイン、ミストシルバー、
パールグレーの場合ライト、ウォールナット、ダークマホガニー、ブラックの場合ダーク、
それ以外の場合はミディアムとなります。

ネクスティ ふさかけ付 カバートップⅡ Mセット（パールベージュ）

単位：円（税別）

	サイズ	1.82m		2.00m		2.73m	
カラー	ふさかけ フォレスタA	JANコード	価格	JANコード	価格	JANコード	価格
プレーンホワイト	ホワイトグレイン	842547		842554		842561	
ホワイトグレイン	ホワイトグレイン	842578		842585		842592	
アッシュグレイン	アッシュグレイン	842608		842615		842622	
ナチュラルグレイン	ナチュラルグレイン	842639		842646		842653	
オーク NEW	オーク NEW	892856		892863		892870	
ライトグレイン	ライトグレイン	842660		842677		842684	
マイルドグレイン	マイルドグレイン	842691	14,090	842707	15,010	842714	18,720
ビターグレイン	ビターグレイン	842783		842790		842806	
ウォールナット	ウォールナット	842813		842820		842837	
ダークマホガニー	ダークマホガニー	842844		842851		842868	
ブラック	ホワイトグレイン	842875		842882		842899	
ミストシルバー	ホワイトグレイン	842905		842912		842929	
パールグレー	ホワイトグレイン	842936		842943		842950	
セット内容	●レール2本 ●キャップストップM（パールベージュ）1組 ●キャップ一体型リターン金具N2コ ●ランナー1.82m=32コ 2.00m=36コ 2.73m=52コ ●マグネットランナー2組 ●ダブルブラケット 1.82m・2.00m=3コ 2.73m=4コ ●カバートップⅡ1枚 ●カバートップキャップⅡ（左・右）1組 ●カバートップ固定クリップⅡ1.82m・2.00m=3コ 2.73m=4コ ●ふさかけ2コ ●取付ネジ（ナベφ3.5×25mm）						

2.73m以上のカーテンレール類（ピクチャーレール含む）・別製作カーブレールにつきましては、特別配送費がかかります。

価格

レール カット レールカットにつきましては P.591 をご覧ください。

ダブルセット

ネクスティ Mセット（レール同色）

単位：円（税別）

	Mセット正面付						Mセット天井付					
サイズ	1.82m		2.00m		2.73m		1.82m		2.00m		2.73m	
カラー	JANコード	価格	JANコード	価格	JANコード	価格	JANコード	価格	JANコード	価格	JANコード	価格
プレーンホワイト	795263		795270		795287		795539		795546		795553	
ホワイトグレイン	795294		795300		795317		795560		795577		795584	
アッシュグレイン	801605		801612		801629		801636		801643		801650	
ナチュラルグレイン	795324		795331		795348		795591		795607		795614	
オーク NEW	892580		892597		892603		892702		892719		892726	
ライトグレイン	795355	7,890	795362	8,370	795379	10,540	795621	8,040	795638	8,520	795645	10,740
マイルドグレイン	801780		801797		801803		801810		801827		801834	
ビターグレイン	803548		803555		803562		803579		803586		803593	
ウォールナット	795447		795454		795461		795713		795720		795737	
ダークマホガニー	795478		795485		795492		795744		795751		795768	
ブラック	795508		795515		795522		795775		795782		795799	
セット内容	●レール2本 ●キャップストップM1組 ●キャップ一体型リターン金具N2コ ●ランナー1.82m=32コ 2.00m=36コ 2.73m=52コ ●マグネットランナー2組 ●ダブルブラケット1.82m・2.00m=3コ 2.73m=4コ ●取付ネジ（ナベφ3.5×25mm）											

※ホワイトグレインのMセットMキャップはプレーンホワイト色になります。

ネクスティ Mセット（パールベージュ）

単位：円（税別）

	Mセット正面付						Mセット天井付					
サイズ	1.82m		2.00m		2.73m		1.82m		2.00m		2.73m	
カラー	JANコード	価格	JANコード	価格	JANコード	価格	JANコード	価格	JANコード	価格	JANコード	価格
プレーンホワイト	631998		632001		786704		632230		632247		786827	
ホワイトグレイン	632018		632025		786711		632254		632261		786834	
アッシュグレイン	801667		801674		801681		801698		801704		801711	
ナチュラルグレイン	632032		632049		786728		632278		632285		786841	
オーク NEW	892764		892771		892788		892887		892894		892900	
ライトグレイン	632056		632063		786735		632292		632308		786858	
マイルドグレイン	801841	7,890	801858	8,370	801865	10,540	801872	8,040	801889	8,520	801896	10,740
ビターグレイン	803609		803616		803623		803630		803647		803654	
ウォールナット	632094		632100		786766		632339		632346		786889	
ダークマホガニー	632117		632124		786773		632353		632360		786896	
ブラック	632193		632209		786780		632438		632445		786902	
ミストシルバー	632131		632148		786797		632377		632384		786926	
パールグレー	632179		632186		786810		632414		632421		786957	
セット内容	●レール2本 ●キャップストップM（パールベージュ）1組 ●キャップ一体型リターン金具N2コ ●ランナー1.82m=32コ 2.00m=36コ 2.73m=52コ ●マグネットランナー2組 ●ダブルブラケット1.82m・2.00m=3コ 2.73m=4コ ●取付ネジ（ナベφ3.5×25mm）											

ネクスティ カバートップII Mセット（レール同色）

単位：円（税別）

サイズ	1.82m		2.00m		2.73m	
カラー	JANコード	価格	JANコード	価格	JANコード	価格
プレーンホワイト	807959		807966		807973	
ホワイトグレイン	807980		807997		808000	
アッシュグレイン	801728		801735		801742	
ナチュラルグレイン	808017		808024		808031	
オーク NEW	892610		892627		892634	
ライトグレイン	808048	12,350	808055	13,270	808062	16,980
マイルドグレイン	801902		801919		801926	
ビターグレイン	803661		803678		803685	
ウォールナット	808130		808147		808154	
ダークマホガニー	808161		808178		808185	
ブラック	808192		808208		808215	
セット内容	●レール2本 ●キャップストップM1組 ●キャップ一体型リターン金具N2コ ●ランナー1.82m=32コ 2.00m=36コ 2.73m=52コ ●マグネットランナー2組 ●ダブルブラケット1.82m・2.00m=3コ 2.73m=4コ ●カバートップII1枚 ●カバートップキャップII（左・右）1組 ●カバートップ固定クリップII1.82m・2.00m=3コ 2.73m=4コ ●取付ネジ（ナベφ3.5×25mm）					

※ホワイトグレインのMセットMキャップはプレーンホワイト色になります。

※カバートップIIは、プレーンホワイト、ホワイトグレインの場合ホワイト、
アッシュグレイン、ナチュラルグレイン、オーク、ビターグレイン、ミストシルバー、
パールグレーの場合ライト、ウォールナット、ダークマホガニー、ブラックの場合ダーク、
それ以外の場合はミディアムとなります。

ネクスティ カバートップII Mセット（パールベージュ）

単位：円（税別）

サイズ	1.82m		2.00m		2.73m	
カラー	JANコード	価格	JANコード	価格	JANコード	価格
プレーンホワイト	807621		807638		807645	
ホワイトグレイン	807652		807669		807676	
アッシュグレイン	801759		801766		801773	
ナチュラルグレイン	807683		807690		807706	
オーク NEW	892795		892801		892818	
ライトグレイン	807713		807720		807737	
マイルドグレイン	801933	12,350	801940	13,270	801957	16,980
ビターグレイン	803692		803708		803715	
ウォールナット	807805		807812		807829	
ダークマホガニー	807836		807843		807850	
ブラック	807928		807935		807942	
ミストシルバー	807867		807874		807881	
パールグレー	807898		807904		807911	
セット内容	●レール2本 ●キャップストップM（パールベージュ）1組 ●キャップ一体型リターン金具N2コ ●ランナー1.82m=32コ 2.00m=36コ 2.73m=52コ ●マグネットランナー2組 ●ダブルブラケット 1.82m・2.00m=3コ 2.73m=4コ ●カバートップII1枚 ●カバートップキャップII（左・右）1組 ●カバートップ固定クリップII1.82m・2.00m=3コ 2.73m=4コ ●取付ネジ（ナベφ3.5×25mm）					

2.73m以上のカーテンレール類（ピクチャーレール含む）・別製作カーブレールにつきましては、特別配送費がかかります。

価格

レール カット レールカットにつきましては P.591 をご覧ください。

ネクスティ 工事用セット

箱詰数量/20セット（1.00mは10セット） 単位：円（税別）

カラー＼サイズ	1.00m ※1 JANコード	価格	箱詰価格	1.82m JANコード	価格	箱詰価格	2.00m JANコード	価格	箱詰価格
プレーンホワイト	631066			755786			755793		
ホワイトグレイン	562841			755847			755854		
アッシュグレイン	801384			801391			801407		
ナチュラルグレイン	586915			755908			755915		
オーク NEW	891330			891347			891354		
ライトグレイン	631134			755960			755977		
マイルドグレイン	801537	2,320	23,200	801544	2,960	59,200	801551	3,200	64,000
ビターグレイン	803364			803371			803388		
ウォールナット	562667			756141			756158		
ダークマホガニー	562759			756202			756219		
ブラック	501741			756264			756271		
ミストシルバー	501604			756325			756332		
パールグレー	501673			756448			756455		

	2.73m JANコード	価格	箱詰価格	3.00m JANコード	価格	箱詰価格	4.00m JANコード	価格	箱詰価格
プレーンホワイト	755809			755816			755830		
ホワイトグレイン	755861			755878			755892		
アッシュグレイン	801414			801421			801445		
ナチュラルグレイン	755922			755939			755953		
オーク NEW	891361			891378			891385		
ライトグレイン	755984			755991			756011		
マイルドグレイン	801568	4,080	81,600	801575	4,370	87,400	801599	5,440	108,800
ビターグレイン	803395			803401			803425		
ウォールナット	756165			756172			756196		
ダークマホガニー	756226			756233			756257		
ブラック	756288			756295			756318		
ミストシルバー	756349			756356			756370		
パールグレー	756462			756479			756493		

セット内容	〈1.00mセット内容〉 ●レール1本 ●ランナー8コ ●サイドマグネットランナー2コ ●キャップストップ2コ 〈1.82m・2.00m・2.73m・3.00m・4.00mセット内容〉 ●レール1本 ●ランナー1.82m=16コ 2.00m=18コ 2.73m=26コ 3.00m=28コ 4.00m=36コ ●マグネットランナー1組 ●キャップストップ2コ

※1 1.00mは片開き仕様となります。箱詰数量は10セットとなります。 ※マルチマグネット機能をご使用の場合は別途サイドマグネットランナー 2コをお求めください。
※ブラケットは別途お求めください。 ※ご注文は1セットより承ります。

ネクスティブラケット必要数

レール長さ	ブラケット必要数
1.00m	2
1.82m	3
2.00m	3
2.73m	4（5）
3.00m	5
4.00m	6（7）

（ ）はジョイント工事用セットの場合

ネクスティ ジョイント工事用セット

箱詰数量/10セット 単位：円（税別）

カラー＼サイズ	2.73m JANコード	価格	箱詰価格	3.00m JANコード	価格	箱詰価格	4.00m JANコード	価格	箱詰価格
プレーンホワイト	828893			828909			828916		
ホワイトグレイン	828923			828930			828947		
アッシュグレイン	828954			828961			828978		
ナチュラルグレイン	828985			828992			829005		
オーク NEW	891392			891408			891415		
ライトグレイン	829012			829029			829036		
マイルドグレイン	829043	4,380	43,800	829050	4,670	46,700	829067	5,740	57,400
ビターグレイン	829135			829142			829159		
ウォールナット	829166			829173			829180		
ダークマホガニー	829197			829203			829210		
ブラック	829227			829234			829241		
ミストシルバー	829258			829265			829272		
パールグレー	829289			829296			829302		

セット内容	●レール 2.73m=1.365m2本 3.00m=1.50m2本 4.00m=2.00m2本 ●ジョイント1コ、ジョイントカバー1コ ●ランナー 2.73m=26コ 3.00m=28コ 4.00m=36コ ●マグネットランナー1組 ●キャップストップ2コ

※ジョイントの位置には必ずブラケットを取付けてください。 ※マルチマグネット機能をお求めの場合は、別途サイドマグネットランナー 2コをお求めください。
※ブラケットは別途お求めください。 ※ご注文は1セットより承ります。



レールジョイント部の外観が気になる場合は、必要に応じてジョイントカバーをご使用ください。

ネクスティ サイズオーダー 工事用セット（受注生産品）

単位：円（税別）

カラー＼サイズ	0.50～1.00m（片開き仕様）	1.01～1.50m	1.51～2.00m	2.01～2.50m	2.51～3.00m	3.01～3.50m	3.51～4.00m
プレーンホワイト / ホワイトグレイン / アッシュグレイン / ナチュラルグレイン / オーク/ライトグレイン / マイルドグレイン / ビターグレイン / ウォールナット / ダークマホガニー / ブラック / ミストシルバー / パールグレー	2,670	3,210	3,900	4,700	5,390	6,090	6,780
セット内容	●レール（1cm単位サイズオーダー） ●ランナー（9コ/m） ●マグネットランナー1組（※0.50m～1.00mはサイドマグネットランナー2コ） ●キャップストップ2コ						

※最小0.50m ～最大4.00mまで1cm単位 ※ブラケットは別途お求めください。

2.73m以上のカーテンレール類（ピクチャーレール含む）・別製作カーブレールにつきましては、特別配送費がかかります。

レール カット レールカットにつきましては P.591 をご覧ください。

価格

ネクスティ レール

箱詰数量/1.82m・2.00m・2.73m・3.00m＝30本、4.00m＝20本（カーブレール・別製作レール除く）　単位：円（税別）

カラー＼サイズ	レール 1.82m JANコード	価格	箱詰数量	箱詰価格	2.00m JANコード	価格	箱詰数量	箱詰価格	2.73m JANコード	価格	箱詰数量	箱詰価格	3.00m JANコード	価格	箱詰数量	箱詰価格
プレーンホワイト	630823				630830				630847				630854			
ホワイトグレイン	562582				562599				588537				588544			
アッシュグレイン	801292				801308				801315				801322			
ナチュラルグレイン	588582				588599				588605				588612			
オーク NEW	891262				891279				891286				891293			
ライトグレイン	630885				630892				630908				630915			
マイルドグレイン	801452	1,240	30本	37,200	801469	1,380	30本	41,400	801476	1,860	30本	55,800	801483	2,050	30本	61,500
ビターグレイン	803289				803296				803302				803319			
ウォールナット	562544				562551				588643				588650			
ダークマホガニー	562568				562575				588681				588698			
ブラック	501239				501246				588728				588735			
ミストシルバー	501192				501208				588414				588421			
パールグレー	501215				501222				588490				588506			

カラー＼サイズ	レール 4.00m JANコード	価格	箱詰数量	箱詰価格	入隅カーブレール(180R)（受注生産品） 0.40m×0.40m JANコード	価格	入隅カーブレール(240R)（受注生産品） 0.40m×0.40m JANコード	価格	別製作レール ※1 m当たり 価格
プレーンホワイト	630878				631004		631011		
ホワイトグレイン	588568				562629		562650		
アッシュグレイン	801346				801353		801360		
ナチュラルグレイン	588636				588766		588773		
オーク NEW	891309				891316		891323		
ライトグレイン	630939				631028		631035		
マイルドグレイン	801506	2,720	20本	54,400	801513	1,670	801520	1,670	990
ビターグレイン	803333				803340		803357		
ウォールナット	588674				562605		562636		
ダークマホガニー	588711				562612		562643		
ブラック	588759				529196		529233		
ミストシルバー	588445				529172		529219		
パールグレー	588520				529189		529226		

※1　別製作レールの長さ限界はすべて5mとなります。4mを超える場合は、ご注文時に輸送方法についてご確認ください。
※カーブ加工（180mmR、240mmR）1ヶ所につき1,030円加算となります。
※別注カーブレール計算方法
　●カーブ加工（180mmR、240mmR）の場合：別製作レールm当たり×全長+カーブ加工費
※別注カーブレールは入隅のみ製作可能です。　※専用のレールカッターがあります。　※ご注文は1本より承ります。

ネクスティ カバートップⅡ

箱詰数量/1セット　単位：円（税別）

商品名（サイズ）＼カラー	カバートップⅡ 1.82m用 JANコード	価格	2.00m用 JANコード	価格	2.73m用 JANコード	価格	3.00m用（ジョイント仕様） JANコード	価格	3.00m用 JANコード	価格	別製作レール ※1 m当り 価格
ホワイト	807096		807126		807157		880884		807188		
ライト	807102	4,460	807133	4,900	807164	6,440	880891	7,450	807195	7,100	3,200
ミディアム	820637		820644		820651		880907		820668		
ダーク	807119		807140		807171		880914		807201		
セット内容	●カバートップⅡ1.82m用＝1.79m1枚　2.00m用＝1.98m1枚　2.73m用＝2.70m1枚　3.00m用（ジョイント仕様）＝1.495m2枚（ジョイント含む）　3.00m用＝3.01m1枚 ●カバートップキャップⅡ1組　●カバートップ固定クリップⅡ1.10mまで2コ　1.11～2.70mまで3コ　2.71～2.90mまで4コ　2.91～3.00mまで5コ										

※別製作レールの発注寸法、およびカット寸法は、ネクスティレールを基準寸法としてカバートップⅡを30mm短く発注もしくはカットしてください。
※ジョイントする場合、カバートップⅡジョイントを別途手配してください。
※1 別製作レールの長さ限界は3.01mとなります。

■カーブレール価格算出方法例

カーブ加工（180mmR、240mmR）の場合

別製作レールm当たり × 全長 + カーブ加工費

＝ **990**円 ×（**1.2 m+ 0.8m**）+ **1,030**円

＝ **3,010**円

※カーブレールの両端には必ず直線（200mm以上）が必要です。

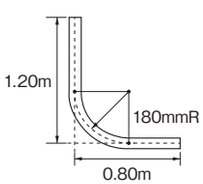

■ボックス寸法

天井ダブル付カーブ仕様の場合

（単位：mm）

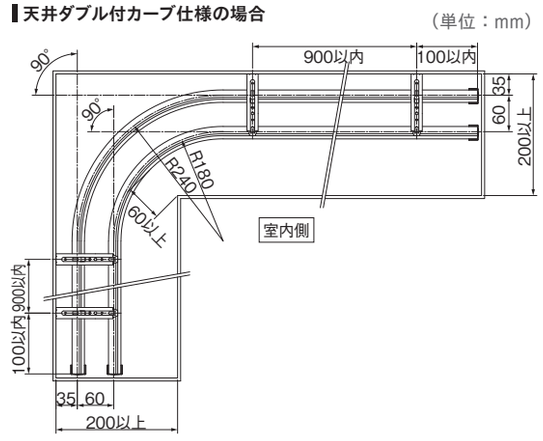

2.73m以上のカーテンレール類（ピクチャーレール含む）・別製作カーブレールにつきましては、特別配送費がかかります。

価格

ネクスティ 部品

単位：円（税別）

	商品名		カラー	JANコード	単価	箱詰数量	箱詰価格
ランナー	ランナー （静音タイプ） （8コ連結40本入）		—	665658	**50**	320コ	**16,000**
	※受注は8個単位						
	マグネットランナー		—	501840	**480**	10組	**4,800**
	片マグネットランナー		—	501864	**360**	10コ	**3,600**
	※片開きの際ご使用ください。						
	サイドマグネットランナー （マルチマグネット用）		—	758640	**310**	10コ	**3,100**
	※マルチマグネット機能の際にご使用ください。						

※ネクスティホワイトグレインにはプレーンホワイト部品をご使用ください。

	商品名		カラー	JANコード	単価	箱詰数量	箱詰価格
ブラケット	シングル ブラケット （30コ入）	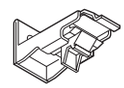	プレーンホワイト	631271	**3,300**	1箱	**3,300**
			アッシュグレイン	800783			
			ナチュラルグレイン	588780			
			オーク NEW	892023			
			ライトグレイン	631288			
			マイルドグレイン	631295			
			ビターグレイン	803432			
			ウォールナット	562933			
			ダークマホガニー	562957			
			ブラック	502021			
			ミストシルバー	502007			
			パールグレー	502014			
	シングル ブラケット （1コ入）		プレーンホワイト	631424	**130**	1コ	**130**
			アッシュグレイン	800875			
			ナチュラルグレイン	588797			
			オーク NEW	899220			
			ライトグレイン	631431			
			マイルドグレイン	631448			
			ビターグレイン	805856			
			ウォールナット	562940			
			ダークマホガニー	562964			
			ブラック	531458			
			ミストシルバー	531434			
			パールグレー	531441			
	エキストラ シングル ブラケット （20コ入）	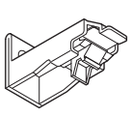	プレーンホワイト	666587	**5,800**	1箱	**5,800**
			アッシュグレイン	800806			
			ナチュラルグレイン	666594			
			オーク NEW	892030			
			ライトグレイン	666600			
			マイルドグレイン	666624			
			ビターグレイ	803456			
			ウォールナット	666631			
			ダークマホガニー	666648			
			ブラック	666686			
			ミストシルバー	666655			
			パールグレー	666662			
	エキストラ シングル ブラケット （1コ入）		プレーンホワイト	673233	**340**	1コ	**340**
			アッシュグレイン	800899			
			ナチュラルグレイン	673240			
			オーク NEW	899299			
			ライトグレイン	673257			
			マイルドグレイン	673271			
			ビターグレイン	805870			
			ウォールナット	673288			
			ダークマホガニー	673295			
			ブラック	673332			
			ミストシルバー	673301			
			パールグレー	673318			
	LTエキストラ シングル ブラケット （20コ入）	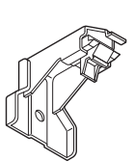	プレーンホワイト	806143	**5,800**	1箱	**5,800**
			アッシュグレイン	806150			
			ナチュラルグレイン	806167			
			オーク NEW	892047			
			ライトグレイン	806174			
			マイルドグレイン	806181			
			ビターグレイン	803470			
			ウォールナット	806198			
			ダークマホガニー	806204			
			ブラック	806211			
			ミストシルバー	806228			
			パールグレー	806235			
	LTエキストラ シングル ブラケット （1コ入）		プレーンホワイト	806259	**340**	1コ	**340**
			アッシュグレイン	806266			
			ナチュラルグレイン	806273			
			オーク NEW	899435			
			ライトグレイン	806280			
			マイルドグレイン	806297			
			ビターグレイン	805894			
			ウォールナット	806303			
			ダークマホガニー	806310			
			ブラック	806327			
			ミストシルバー	806334			
			パールグレー	806341			

価格

ネクスティ 部品

単位：円（税別）

ブラケット

商品名	カラー	JANコード	単価	箱詰数量	箱詰価格
ダブルブラケット（20コ入）	プレーンホワイト	631301	7,200	1箱	7,200
	アッシュグレイン	800790			
	ナチュラルグレイン	588803			
	オーク NEW	892054			
	ライトグレイン	631318			
	マイルドグレイン	631325			
	ビターグレイン	803449			
	ウォールナット	562971			
	ダークマホガニー	562995			
	ブラック	502106			
	ミストシルバー	502083			
	パールグレー	502090			
ダブルブラケット（1コ入）	プレーンホワイト	631455	410	1コ	410
	アッシュグレイン	800882			
	ナチュラルグレイン	588810			
	オーク NEW	899282			
	ライトグレイン	631462			
	マイルドグレイン	631479			
	ビターグレイン	805863			
	ウォールナット	562988			
	ダークマホガニー	563008			
	ブラック	531496			
	ミストシルバー	531472			
	パールグレー	531489			
エキストラダブルブラケット（20コ入）	プレーンホワイト	786599	12,000	1箱	12,000
	アッシュグレイン	800813			
	ナチュラルグレイン	786605			
	オーク NEW	892061			
	ライトグレイン	786612			
	マイルドグレイン	786636			
	ビターグレイン	803463			
	ウォールナット	786643			
	ダークマホガニー	786650			
	ブラック	786667			
	ミストシルバー	786674			
	パールグレー	786698			
エキストラダブルブラケット（1コ入）	プレーンホワイト	787886	730	1コ	730
	アッシュグレイン	800905			
	ナチュラルグレイン	787893			
	オーク NEW	899428			
	ライトグレイン	787909			
	マイルドグレイン	787923			
	ビターグレイン	805887			
	ウォールナット	787930			
	ダークマホガニー	787947			
	ブラック	787954			
	ミストシルバー	787961			
	パールグレー	787985			
LTダブルブラケット（20コ入）	プレーンホワイト	786483	7,200	1箱	7,200
	アッシュグレイン	800820			
	ナチュラルグレイン	786490			
	オーク NEW	892078			
	ライトグレイン	786506			
	マイルドグレイン	786520			
	ビターグレイン	803487			
	ウォールナット	786537			
	ダークマホガニー	786544			
	ブラック	786551			
	ミストシルバー	786568			
	パールグレー	786582			
LTダブルブラケット（1コ入）	プレーンホワイト	787770	410	1コ	410
	アッシュグレイン	800912			
	ナチュラルグレイン	787787			
	オーク NEW	899275			
	ライトグレイン	787794			
	マイルドグレイン	787817			
	ビターグレイン	805900			
	ウォールナット	787824			
	ダークマホガニー	787831			
	ブラック	787848			
	ミストシルバー	787855			
	パールグレー	787879			

ブラケット

商品名	カラー	JANコード	単価	箱詰数量	箱詰価格
NTダブルブラケット（20コ入）	プレーンホワイト	806365	8,000	1箱	8,000
	アッシュグレイン	806372			
	ナチュラルグレイン	806389			
	オーク NEW	892085			
	ライトグレイン	806396			
	マイルドグレイン	806464			
	ビターグレイン	803494			
	ウォールナット	806471			
	ダークマホガニー	806488			
	ブラック	806495			
	ミストシルバー	806501			
	パールグレー	806518			
NTダブルブラケット（1コ入）	プレーンホワイト	806402	480	1コ	480
	アッシュグレイン	806419			
	ナチュラルグレイン	806426			
	オーク NEW	899398			
	ライトグレイン	806433			
	マイルドグレイン	806525			
	ビターグレイン	805917			
	ウォールナット	806532			
	ダークマホガニー	806549			
	ブラック	806556			
	ミストシルバー	806563			
	パールグレー	806570			
天井付シングルブラケット（30コ入）	プレーンホワイト	631332	5,100	1箱	5,100
	アッシュグレイン	800837			
	ナチュラルグレイン	588841			
	オーク NEW	892092			
	ライトグレイン	631349			
	マイルドグレイン	631356			
	ビターグレイン	803500			
	ウォールナット	588858			
	ダークマホガニー	588865			
	ブラック	588872			
	ミストシルバー	588827			
	パールグレー	545448			
天井付シングルブラケット（1コ入）	プレーンホワイト	631486	190	1コ	190
	アッシュグレイン	800929			
	ナチュラルグレイン	588902			
	オーク NEW	899251			
	ライトグレイン	631493			
	マイルドグレイン	631509			
	ビターグレイン	805924			
	ウォールナット	588919			
	ダークマホガニー	588926			
	ブラック	588933			
	ミストシルバー	588889			
	パールグレー	549118			
天井付ダブルブラケット（20コ入）	プレーンホワイト	631363	7,600	1箱	7,600
	アッシュグレイン	800844			
	ナチュラルグレイン	588964			
	オーク NEW	892108			
	ライトグレイン	631370			
	マイルドグレイン	631387			
	ビターグレイン	803517			
	ウォールナット	588971			
	ダークマホガニー	588988			
	ブラック	588995			
	ミストシルバー	588940			
	パールグレー	545462			
天井付ダブルブラケット（1コ入）	プレーンホワイト	631516	460	1コ	460
	アッシュグレイン	800936			
	ナチュラルグレイン	589022			
	オーク NEW	899381			
	ライトグレイン	631523			
	マイルドグレイン	631530			
	ビターグレイン	805931			
	ウォールナット	589039			
	ダークマホガニー	589046			
	ブラック	589053			
	ミストシルバー	589008			
	パールグレー	549132			

※ネクスティホワイトグレインにはプレーンホワイト部品をご使用ください。

価格

ネクスティ 部品

単位：円（税別）

	商品名		カラー	JANコード	単価	箱詰数量	箱詰価格
ブラケット	内窓ブラケットスペーサー（1コ入）		共通	786452	**240**	1コ	**240**
キャップ	キャップストップ		プレーンホワイト	631394	**80**	40コ	**3,200**
			アッシュグレイン	800851			
			ナチュラルグレイン	589060			
			オーク NEW	892115			
			ライトグレイン	631400			
			マイルドグレイン	631417			
			ビターグレイン	803524			
			ウォールナット	563015			
			ダークマホガニー	563022			
			ブラック	501949			
			ミストシルバー	501925			
			パールグレー	501932			
	キャップストップM（ダブル）	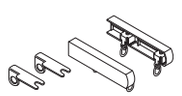	プレーンホワイト	795188	**1,060**	1組（2コ入）	**1,060**
			アッシュグレイン	800868			
			ナチュラルグレイン	795195			
			オーク NEW	892122			
			ライトグレイン	795201			
			マイルドグレイン	795225			
			ビターグレイン	803531			
			ウォールナット	795232			
			ダークマホガニー	795249			
			ブラック	795256			
			パールベージュ	630816			
	中間ストップ		—	806587	**200**	20コ	**4,000**
	キャップ一体型リターン金具（1コ入）		共通	786919	**100**	1コ	**100**
	使い方はP.545をご覧ください。						

ブラケット取付間隔とカーテン許容荷重

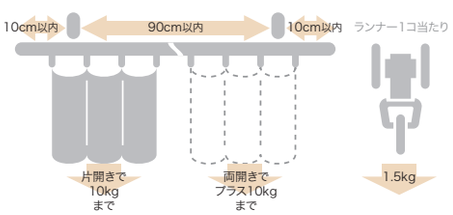

	商品名		カラー	JANコード	単価	箱詰数量	箱詰価格
その他の部品	カバートップキャップⅡ	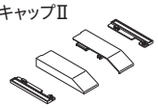	ホワイト	807300	**500**	1組（2コ入）	**500**
	※レガートプリモ・レガートスクエア・レガートグランと共通です。ネクスティにご使用の場合、付属のウイングを外してご使用ください。		ライト	807317			
			ミディアム	820682			
			ダーク	807324			
	カバートップ固定クリップⅡ	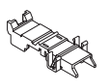	—	820699	**200**	1コ	**200**
	カバートップⅡジョイント		ホワイト	844404	**350**	1コ	**350**
			ライト	844411			
			ミディアム	844428			
			ダーク	844435			
	マルチブロック（20コ入）		—	806594	**4,400**	1箱	**4,400**
	マルチブロック（1コ入）		—	806617	**250**	1コ	**250**
	ジョイント（5コ入）	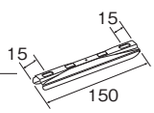	—	502120	**1,250**	1箱	**1,250**
	ジョイント（1コ入）		—	531502	**300**	1コ	**300**
	カーテンストッパー		—	529158	**540**	20コ	**10,800**
	ネクスティ用カッター		—	502250	**27,500**	1台	**27,500**

※ネクスティホワイトグレインにはプレーンホワイト部品をご使用ください。

製品と仕上げ

部品名		素材	仕上げ
レール		オレフィン系樹脂被覆金属板	プレーンホワイト/ホワイトグレイン(キャップ除く)/アッシュグレイン/ナチュラルグレイン/オーク/ライトグレイン/
キャップ	本体	ナイロン	マイルドグレイン/ビターグレイン/ウォールナット/ダークマホガニー/ブラック/ミストシルバー/パールグレー
キャップストップM	本体	ABS樹脂	プレーンホワイト/アッシュグレイン/ナチュラルグレイン/オーク/ライトグレイン/マイルドグレイン/ビターグレイン/ウォールナット/ダークマホガニー/ブラック/パールベージュ
ブラケット	本体	スチール	プレーンホワイト/アッシュグレイン/ナチュラルグレイン/オーク/ライトグレイン/マイルドグレイン/ビターグレイン/ウォールナット/ダークマホガニー/ブラック/ミストシルバー/パールグレー
	ツメ	アセタール樹脂	
ランナー	プレート	硬質ポリエチレン	—
	ホイール	ポリエステルエラストマー	
	ダエンリング	ステンレス	
カバートップⅡ	本体	ポリスチレン樹脂	ホワイト/ライト/ミディアム/ダーク
	キャップ	硬質ポリエチレン	ホワイト/ライト/ミディアム/ダーク
	ジョイント	硬質ポリエチレン	ホワイト/ライト/ミディアム/ダーク
	固定クリップ	アセタール樹脂	—

取付寸法図／キャップ寸法図（単位：mm）

● 天井付

天井直付

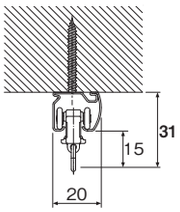

天井付シングルブラケット付（ブラケット幅 ＝27mm）

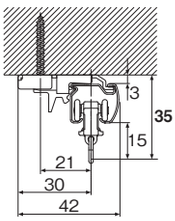

天井付ダブルブラケット付（ブラケット幅 ＝19mm）

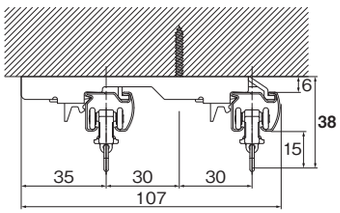

● カーテンストッパー

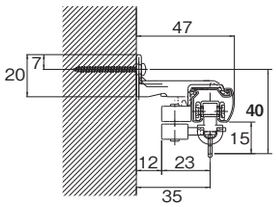

天面図

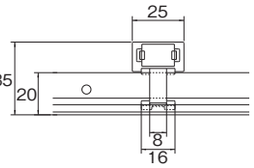

● 正面付

シングルブラケット付（ブラケット幅=18mm）

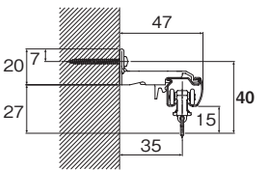

エキストラシングルブラケット付（ブラケット幅=18mm）

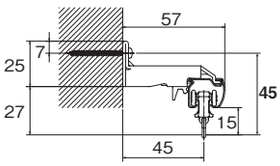

LTエキストラシングルブラケット付（ブラケット幅=35mm）

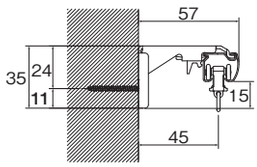

ダブルブラケット付（ブラケット幅=18mm）

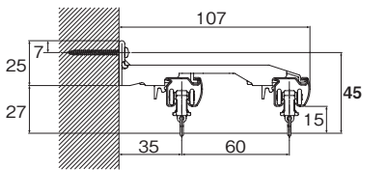

LTダブルブラケット付（ブラケット幅=35mm）

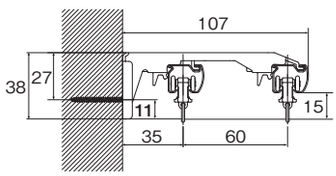

NTダブルブラケット付（ブラケット幅=44mm）

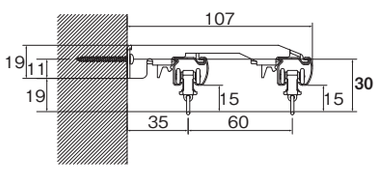

エキストラダブルブラケット付（ブラケット幅=18mm）

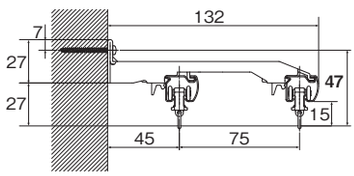

● キャップストップ

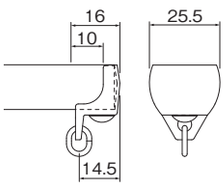

● キャップストップ M

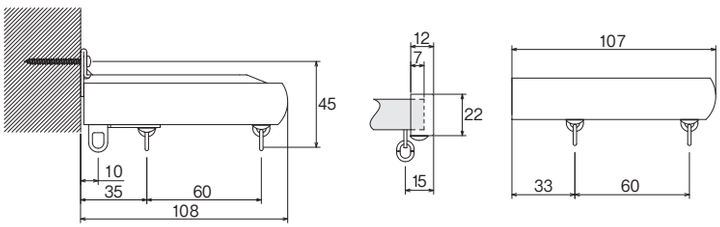

● 中間ストップ

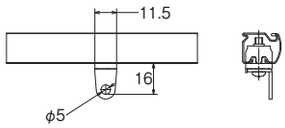

カバートップⅡセット平面図

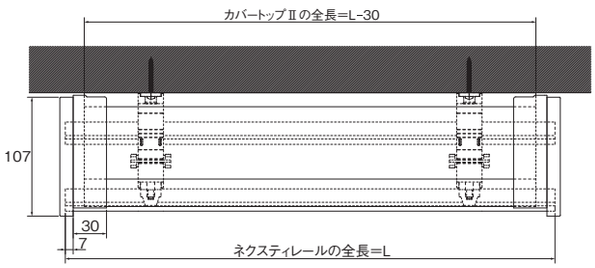

※カバートップⅡをジョイントして使用する場合、カット寸法＝(L÷2)-20mm

カバートップⅡセット側面図

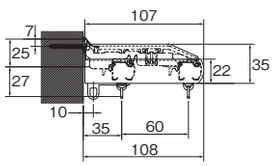

カバートップⅡ本体側面図

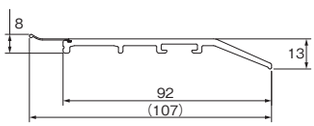

※カバートップⅡセットを天井近くに取付ける場合、ブラケットの上部を30mm以上あけてください。

マルチブロックを使用する場合の取付寸法図はP.543のレガートプリモを参考にして頂くか、左記QRコードを読み取ってください。

ELITE

エリート 静音 ※静音ランナーあり NEW COLOR

長期使用対応部材
対応部品：ランナー・キャップストップ

レール カット レールカットにつきましては P.591 をご覧ください。

環境共生商品 オレフィン系樹脂使用商品



永遠のスタンダード

機能性、施工性に優れ、長く愛されてきたロングセラー。
開発者の知恵と工夫の結晶「エリート」は、使いやすさを追求しています。

参考見積例

2.00m 基準　　単位：円（税別）

カラー	シングル		ダブル		Mセットダブル（レール同色）		Mセットダブル（パールベージュ）		Aキャップシングル
	正面付	天井付	正面付	天井付	正面付	天井付	正面付	天井付	正面付
プレーンホワイト	3,300	3,420	7,050	6,870	7,850	7,670	7,750	7,570	3,390
ホワイトグレイン アッシュグレイン ナチュラルグレイン オーク ライトグレイン マイルドグレイン ビターグレイン N ウォールナット N ダークマホガニー	3,570	3,690	7,590	7,410	8,390	8,210	8,290	8,110	3,660

使用部品　シングル付：工事用セット1セット、ブラケット（1コ入）3コ
　　ダブル付　：工事用セット2セット、ブラケット（1コ入）3コ
　　Mセット　：エリートMセットと同じです。
　　Aキャップ：レール1本、キャップストップA1組、ランナー18コ、マグネットランナー1組、
　　シングルブラケット（1コ入）3コ

レールカラー：10 色

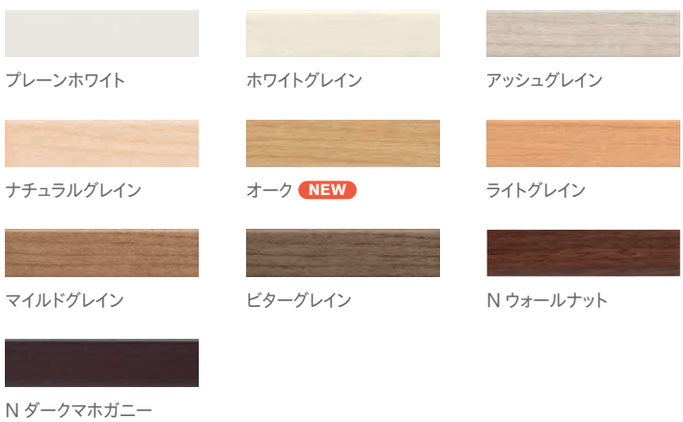

レール材質

素材：オレフィン系樹脂被覆金属板
仕上げ：プレーンホワイト / ホワイトグレイン / アッシュグレイン / ナチュラルグレイン / オーク / ライトグレイン / マイルドグレイン / ビターグレイン / N ウォールナット / N ダークマホガニー

詳細 その他の部品についてはP.362をご覧ください。

レール断面図（単位：mm）

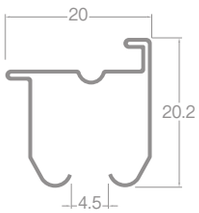

ランナー寸法図（単位：mm）

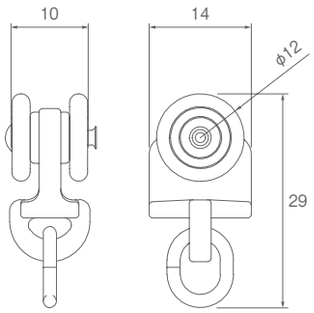

▲ネクスティ・エリートの機能一覧につきましては P.330 をご覧ください。



カーテンレール／マイルドグレイン　M キャップ（パールベージュ）



カーテンレール／ビターグレイン



カーテンレール／アッシュグレイン

ネクスティ・エリート特長
NEW ネクスティ
NEW エリート
ニューデラック
ウィンピア
C型
セルフィ
セルフィ中型
リフレ
カーテリア
ミニエース10
中型
大型
スイート（医療向け）
メディカライト（医療向け）
ウィンピア（医療向け）
ニューリブ（医療向け）
点滴用レール（医療向け）
ニューデラック紐引き組立てセット
中型紐引き組立てセット
セルフィ中型コード紐引き組立てセット
CM2000紐引き組立てセット
CM2000傾斜紐引き組立てセット
紐引き部品

エリート

ラインナップ　豊富なカラーバリエーション！ 全10色

プレーンホワイト



ホワイトグレイン



アッシュグレイン



ナチュラルグレイン



オーク NEW



ライトグレイン



マイルドグレイン



ビターグレイン



N ウォールナット



N ダークマホガニー



コーディネートアクセサリー

ふさかけパルト（870円／コ）　詳細 P.274　※ふさかけ本体の色はパールベージュ色です。



プレーンホワイト　ホワイトグレイン　アッシュグレイン　ナチュラルグレイン　オーク NEW　ライトグレイン　マイルドグレイン　ビターグレイン　ウォールナット　ダークマホガニー

ふさかけコンフィ（580円／コ）　詳細 P.276

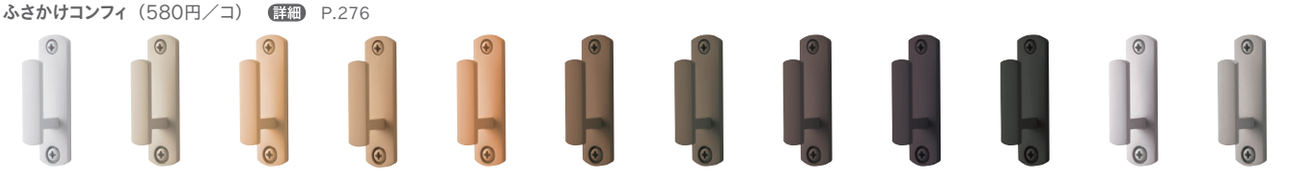

プレーンホワイト　アッシュグレイン　ナチュラルグレイン　オーク NEW　ライトグレイン　マイルドグレイン　ビターグレイン　ウォールナット　ダークマホガニー　ブラック　ミストシルバー　パールグレー

ラインナップ

Mセット ［レールと同色のキャップストップM］

プレーンホワイト



ホワイトグレイン



アッシュグレイン



ナチュラルグレイン



オーク NEW



ライトグレイン



マイルドグレイン



ビターグレイン



N ウォールナット



N ダークマホガニー



Mセット パールベージュ

プレーンホワイト



ホワイトグレイン



アッシュグレイン



ナチュラルグレイン



オーク NEW



ライトグレイン



マイルドグレイン



ビターグレイン



N ウォールナット



N ダークマホガニー



A キャップ パールベージュ



※キャップストップAのセット組の品揃えはありませんので、発注の際はご注意ください。
※エリートレールカラー10色のラインナップよりお好みの組み合わせでご使用ください。

オプションを追加してさらに快適！

お好きな位置でピタッととまる！

光漏れを抑え、省エネ効果アップ！

標準

エリート プレーンホワイト
2.00m　ダブル正面付
＝7,050円

標準 ＋ カーテンストッパー(4コ)
＝ 9,170円

標準 ＋ キャップストップM ＋ カバートップⅡ
＝ 12,750円

※エリート カバートップⅡMセットの価格

詳細 オプションの詳細についてはP.354・355をご覧ください 。

コーディネートアクセサリー

ふさかけフォレスタA（870円／コ） 詳細 P.273

ふさかけ付

カーテンレールとフォレスタAがセットになった
ふさかけ付セットをご用意しています。


ホワイトグレイン


アッシュグレイン


ナチュラルグレイン


オーク NEW


ライトグレイン


マイルドグレイン


ビターグレイン


ウォールナット


ダークマホガニー

※プレーンホワイト、ホワイトグレインのレールには、ふさかけフォレスタAホワイトグレインをご使用ください。

エリートカラー対応表

レール	キャップストップ	ブラケット	カバートップⅡ
プレーンホワイト	プレーンホワイト	プレーンホワイト	ホワイト
ホワイトグレイン	プレーンホワイト	プレーンホワイト	
アッシュグレイン	アッシュグレイン	アッシュグレイン	ライト
ナチュラルグレイン	ナチュラルグレイン	ナチュラルグレイン	
オーク	オーク	オーク	

レール	キャップストップ	ブラケット	カバートップⅡ
ライトグレイン	ライトグレイン	ライトグレイン	ミディアム
マイルドグレイン	マイルドグレイン	マイルドグレイン	
ビターグレイン	ビターグレイン	ビターグレイン	ライト
Nウォールナット	ウォールナット	ウォールナット	ダーク
Nダークマホガニー	ダークマホガニー	ダークマホガニー	

省エネ 遮光 カバートップⅡ OPTION

窓サイズ3m以上対応可能

光漏れを抑え、省エネ効果を高める

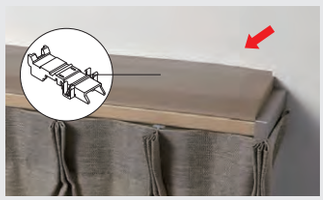

固定クリップで簡単に取付けできます。

カバートップカラー



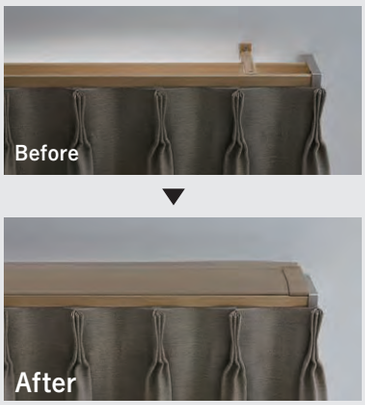

※完全遮光の効果はありません

- カーテンレール上部にカバートップⅡを取付けることで、レール上部からの空気の流出を抑え、省エネ効果を高めます。すでに取付け済みのエリートに後付けできます。
- ブラケットに固定クリップを取付け、カバートップをレールの上に乗せるだけで、簡単に取付けできます。
- カバートップキャップの位置を調整し、両サイドからの細かな光漏れを抑えます。
- リターンカーテンと組み合わせることでサイドからの光漏れを抑え、より効果を発揮します。
- カバートップⅡジョイントを使って、3.00m以上も対応することができます。
- 省エネデータ 詳細 ▶ P.569



カバートップはジョイントして使用することができます。

省エネ 遮光 キャップストップM

リターン仕様で、光漏れを抑えるデザインです。エアコンや壁面があり、キャップ取付けスペースが無い場合、キャップを正面から挿入することができます。

※レールと壁面の間に10mm程度の隙間が必要になります。





■キャップストップMの取付方法

キャップストップMをレールの横から取付けてください。

※キャップストップMには左右がありますのでご注意ください。

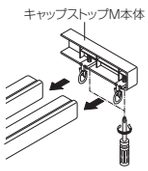

〈キャップストップMを横から取付ける隙間が必要ない場合〉

❶キャップストップM本体から金具を抜き取り外してください。
❷金具をレールに入れてください。
❸キャップストップM本体を正面から挿入してください。

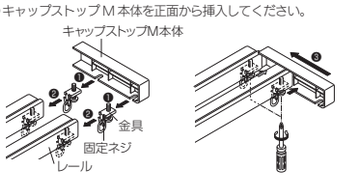

省エネ 遮光 キャップ一体型リターン金具 OPTION

簡単にリターンがとめられる

キャップに取付けると、簡単にリターンがとめられる金具です。壁に穴をあける必要がなく、カーテンボックス内のリターンにも最適です。



※リターン部分はヒダを取らずに縫製します。
レース側レールのキャップから壁までの寸法を考えて、ミミの大きさを決めてください。
※リターン部分はピンフックを使用しています。

省エネ 遮光 リターンマグネット OPTION

リターンカーテンにはさらに リターンマグネットで光漏れ抑制

リターンマグネットを取付けることで、カーテンを壁面にピッタリ収めることができます。リターンカーテンの意匠性・遮蔽性が向上します。

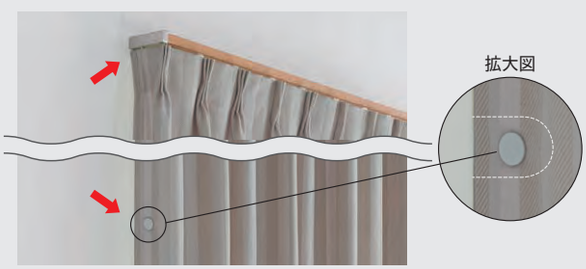

詳細 ▶ P.280 リターンマグネット（860円／コ） リターンマグネットⅡ（1,620円／コ）

利便性 マルチブロック（特許登録済） OPTION

詳細 詳しくはP.541をご覧ください。

カーテンとウインドウトリートメントを手軽にトータルコーディネート

マルチブロックなら、カーテンレールのブラケットにウインドウトリートメントのブラケットを取付けできるので、壁に開ける穴も最小でOK。窓まわりのコーディネートの幅が広がります。





マルチブロック対応機種

ローマンシェード
プリーツスクリーン
アルミブラインド

■マルチブロックの取付方法

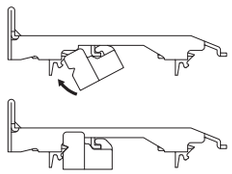

1. カーテンレールのレース側にマルチブロックを取付けます。

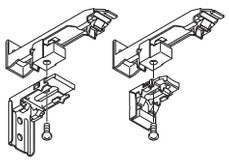

2. ウインドウトリートメントのブラケットを下から付属のネジで固定します。

利便性 中間ストップ OPTION

カーテンをお好みの位置で止めて、自由にスタイリング

中間ストップを取付ければ、1本のレールでカーテンを好みの位置に固定できます。連窓もレール1本できれいな納まり。カーテンをお好みの場所で固定できます。

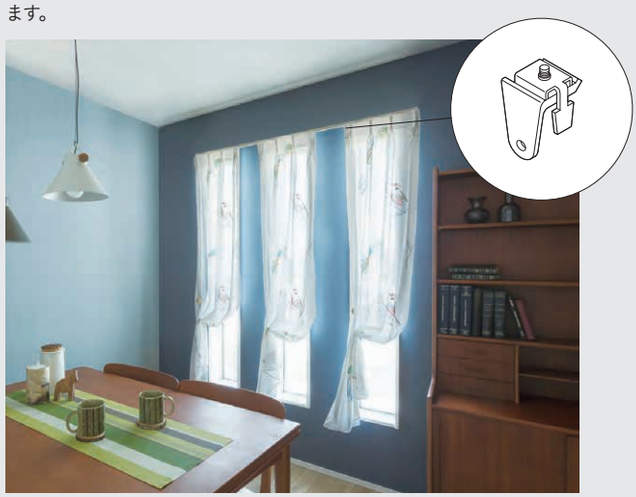

利便性 カーテンストッパー（特許登録済） OPTION

窓の開口部を広く確保して、明るいお部屋に

窓の開口部を広く確保できる部品「カーテンストッパー」で、生地や芯地の反発で閉まってしまうカーテンでも、いつもの操作でお好きな位置にとめられます。

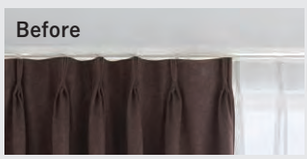

カーテンストッパーなし



カーテンストッパーあり

カーテンストッパー



■カーテンストッパーの取付方法

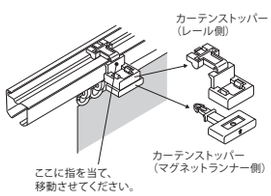

意匠 レール形状

デザイン性を追求したシンプル設計

溝幅が狭いので見上げた時も溝が目立ちにくいレール形状です。また、ブラケットが正面から見えないので、きれいな納まりです。

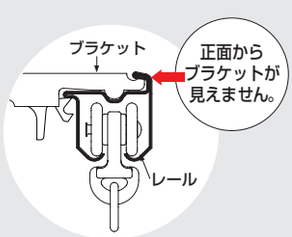

意匠 Bフックも可能

エリートなら吊り元もすっきり

縦長レール形状で、カーテンをかけた際も吊り元の曲がる角度が少なくてすむので、すっきりとした窓辺を演出できます。

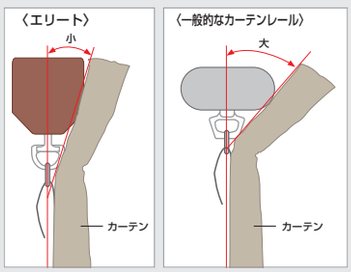

ネクスティ・エリート特長
NEW ネクスティ
NEW エリート
ニューデラック
ウィンピア
C型
セルフィ
セルフィ中型
リフレ
カーテリア
ミニエース10
中型
大型
スイート（医療向け）
メディカライト（医療向け）
ウィンピア（医療向け）
ニューリブ（医療向け）
点滴用レール（医療向け）
ニューデラック紐引き組立てセット
中型紐引き組立てセット
セルフィ中型コード紐引き組立てセット
CM2000紐引き組立てセット
CM2000傾斜紐引き組立てセット
紐引き部品

価格 ふさかけ付

レール カット レールカットにつきましては P.591 をご覧ください。

ダブルふさかけ付セット

エリート ふさかけ付 Mセット（レール同色）

単位：円（税別）

		Mセット正面付						Mセット天井付					
サイズ		1.82m		2.00m		2.73m		1.82m		2.00m		2.73m	
カラー	ふさかけ フォレスタA	JAN コード	価格	JAN コード	価格	JAN コード	価格	JAN コード	価格	JAN コード	価格	JAN コード	価格
プレーンホワイト	ホワイトグレイン	838649	9,170	838656	9,590	838663	11,600	838977	8,990	838984	9,410	838991	11,360
ホワイトグレイン	ホワイトグレイン	838670		838687		838694		839004		839011		839028	
アッシュグレイン	アッシュグレイン	838700		838717		838724		839035		839042		839059	
ナチュラルグレイン	ナチュラルグレイン	838731		838748		838755		839066		839073		839080	
オーク NEW	オーク NEW	892283		892290		892306		892375		892382		892399	
ライトグレイン	ライトグレイン	838762	9,650	838779	10,130	838786	12,300	839097	9,470	839103	9,950	839110	12,060
マイルドグレイン	マイルドグレイン	838793		838809		838816		839127		839134		839141	
ビターグレイン	ビターグレイン	838885		838892		838908		839219		839226		839233	
Nウォールナット	ウォールナット	838915		838922		838939		839240		839257		839264	
Nダークマホガニー	ダークマホガニー	838946		838953		838960		839271		839288		839295	
セット内容		●レール2本 ●キャップストップM1組 ●キャップ一体型リターン金具N2コ ●ランナー1.82m=32コ 2.00m=36コ 2.73m=52コ ●マグネットランナー2組 ●ダブルブラケット1.82m・2.00m=3コ 2.73m=4コ ●ふさかけ2コ ●取付ネジ（ナベφ3.5×25mm）											

※エリートホワイトグレインセットのブラケットカラーはプレーンホワイトとなります。

エリート ふさかけ付 Mセット（パールベージュ）

単位：円（税別）

		Mセット正面付						Mセット天井付					
サイズ		1.82m		2.00m		2.73m		1.82m		2.00m		2.73m	
カラー	ふさかけ フォレスタA	JAN コード	価格	JAN コード	価格	JAN コード	価格	JAN コード	価格	JAN コード	価格	JAN コード	価格
プレーンホワイト	ホワイトグレイン	839301	9,070	839318	9,490	839325	11,500	839639	8,890	839646	9,310	839653	11,260
ホワイトグレイン	ホワイトグレイン	839332		839349		839356		839660		839677		839684	
アッシュグレイン	アッシュグレイン	839363		839370		839387		839691		839707		839714	
ナチュラルグレイン	ナチュラルグレイン	839394		839400		839417		839721		839738		839745	
オーク NEW	オーク NEW	892467		892474		892481		892559		892566		892573	
ライトグレイン	ライトグレイン	839424	9,550	839431	10,030	839448	12,200	839752	9,370	839769	9,850	839776	11,960
マイルドグレイン	マイルドグレイン	839455		839462		839479		839783		839790		839806	
ビターグレイン	ビターグレイン	839547		839554		839561		839875		839882		839899	
Nウォールナット	ウォールナット	839578		839585		839592		839905		839912		839929	
Nダークマホガニー	ダークマホガニー	839608		839615		839622		839936		839943		839950	
セット内容		●レール2本 ●キャップストップM（パールベージュ）1組 ●キャップ一体型リターン金具N2コ ●ランナー1.82m=32コ 2.00m=36コ 2.73m=52コ ●マグネットランナー2組 ●ダブルブラケット1.82m・2.00m=3コ 2.73m=4コ ●ふさかけ2コ ●取付ネジ（ナベφ3.5×25mm）											

※エリートホワイトグレインセットのブラケットカラーはプレーンホワイトとなります。

エリート ふさかけ付 カバートップⅡ Mセット（レール同色）

単位：円（税別）

	サイズ	1.82m		2.00m		2.73m	
カラー	ふさかけ フォレスタA	JANコード	価格	JANコード	価格	JANコード	価格
プレーンホワイト	ホワイトグレイン	839967	13,630	839974	14,490	839981	18,040
ホワイトグレイン	ホワイトグレイン	839998		840000		840017	
アッシュグレイン	アッシュグレイン	840024		840031		840048	
ナチュラルグレイン	ナチュラルグレイン	840055		840062		840079	
オーク NEW	オーク NEW	892313		892320		892337	
ライトグレイン	ライトグレイン	840086	14,110	840093	15,030	840109	18,740
マイルドグレイン	マイルドグレイン	840116		840123		840130	
ビターグレイン	ビターグレイン	840208		840215		840222	
Nウォールナット	ウォールナット	840239		840246		840253	
Nダークマホガニー	ダークマホガニー	840260		840277		840284	
セット内容		●レール2本 ●キャップストップM1組 ●キャップ一体型リターン金具N2コ ●ランナー1.82m=32コ 2.00m=36コ 2.73m=52コ ●マグネットランナー2組 ●ダブルブラケット1.82m・2.00m=3コ 2.73m=4コ ●カバートップⅡ1枚 ●カバートップキャップⅡ（左・右）1組 ●カバートップ固定クリップⅡ1.82m・2.00m=3コ 2.73m=4コ ●ふさかけ2コ ●取付ネジ（ナベφ3.5×25mm）					

エリート ふさかけ付 カバートップⅡ Mセット（パールベージュ）

単位：円（税別）

	サイズ	1.82m		2.00m		2.73m	
カラー	ふさかけ フォレスタA	JANコード	価格	JANコード	価格	JANコード	価格
プレーンホワイト	ホワイトグレイン	840291	13,530	840307	14,390	840314	17,940
ホワイトグレイン	ホワイトグレイン	840321		840338		840345	
アッシュグレイン	アッシュグレイン	840352		840369		840376	
ナチュラルグレイン	ナチュラルグレイン	840383		840390		840406	
オーク NEW	オーク NEW	892498		892504		892511	
ライトグレイン	ライトグレイン	840413	14,010	840420	14,930	840437	18,640
マイルドグレイン	マイルドグレイン	840444		840451		840468	
ビターグレイン	ビターグレイン	840536		840543		840550	
Nウォールナット	ウォールナット	840567		840574		840581	
Nダークマホガニー	ダークマホガニー	840598		840604		840611	
セット内容		●レール2本 ●キャップストップM（パールベージュ）1組 ●キャップ一体型リターン金具N2コ ●ランナー1.82m=32コ 2.00m=36コ 2.73m=52コ ●マグネットランナー2組 ●ダブルブラケット1.82m・2.00m=3コ 2.73m=4コ ●カバートップⅡ1枚 ●カバートップキャップⅡ（左・右）1組 ●カバートップ固定クリップⅡ1.82m・2.00m=3コ 2.73m=4コ ●ふさかけ2コ ●取付ネジ（ナベφ3.5×25mm）					

※エリートホワイトグレインセットのブラケットカラーはプレーンホワイトとなります。

※カバートップⅡは、プレーンホワイト、ホワイトグレインの場合はホワイト、アッシュグレイン、ナチュラルグレイン、オーク、ビターグレインの場合はライト、Nウォールナット、Nダークマホガニーの場合ダーク、それ以外の場合はミディアムとなります。

2.73m以上のカーテンレール類（ピクチャーレール含む）・別製作カーブレールにつきましては、特別配送費がかかります。

レール カット レールカットにつきましては P.591 をご覧ください。

価格

ダブルセット

エリート Mセット（レール同色）

単位：円（税別）

カラー＼サイズ	Mセット正面付 1.82m JANコード	価格	2.00m JANコード	価格	2.73m JANコード	価格	Mセット天井付 1.82m JANコード	価格	2.00m JANコード	価格	2.73m JANコード	価格
プレーンホワイト	812465	7,430	812472	7,850	812489	9,860	812793	7,250	812809	7,670	812816	9,620
ホワイトグレイン	812496		812502		812519		812823		812830		812847	
アッシュグレイン	812526		812533		812540		812854		812861		812878	
ナチュラルグレイン	812557		812564		812571		812885		812892		812908	
オーク NEW	892221		892238		892245		892344		892351		892368	
ライトグレイン	812588	7,910	812595	8,390	812601	10,560	812915	7,730	812922	8,210	812939	10,320
マイルドグレイン	812618		812625		812632		812946		812953		812960	
ビターグレイン	812700		812717		812724		813035		813042		813059	
Nウォールナット	812731		812748		812755		813066		813073		813080	
Nダークマホガニー	812762		812779		812786		813097		813103		813110	
セット内容	●レール2本 ●キャップストップM1組 ●キャップ一体型リターン金具N2コ ●ランナー1.82m=32コ 2.00m=36コ 2.73m=52コ ●マグネットランナー2組 ●ダブルブラケット1.82m・2.00m=3コ 2.73m=4コ ●取付ネジ（ナベφ3.5×25mm）											

※エリートホワイトグレインセットのブラケットカラーはプレーンホワイトとなります。

エリート Mセット（パールベージュ）

単位：円（税別）

カラー＼サイズ	Mセット正面付 1.82m JANコード	価格	2.00m JANコード	価格	2.73m JANコード	価格	Mセット天井付 1.82m JANコード	価格	2.00m JANコード	価格	2.73m JANコード	価格
プレーンホワイト	755731	7,330	755748	7,750	787459	9,760	755533	7,150	755540	7,570	787565	9,520
ホワイトグレイン	755755		755762		787466		755496		755502		787572	
アッシュグレイン	804378		804385		804392		804408		804415		804422	
ナチュラルグレイン	755335		755342		787473		755557		755564		787589	
オーク NEW	892405		892412		892429		892528		892535		892542	
ライトグレイン	778136	7,810	778143	8,290	787480	10,460	778174	7,630	778181	8,110	787596	10,220
マイルドグレイン	804460		804477		804484		804491		804507		804514	
ビターグレイン	804552		804569		804576		804583		804590		804606	
Nウォールナット	755410		755427		787510		755632		755649		787626	
Nダークマホガニー	755434		755441		787527		755656		755663		787633	
セット内容	●レール2本 ●キャップストップM（パールベージュ）1組 ●キャップ一体型リターン金具N2コ ●ランナー1.82m=32コ 2.00m=36コ 2.73m=52コ ●マグネットランナー2組 ●ダブルブラケット1.82m・2.00m=3コ 2.73m=4コ ●取付ネジ（ナベφ3.5×25mm）											

※エリートホワイトグレインセットのブラケットカラーはプレーンホワイトとなります。

エリート カバートップⅡ Mセット（レール同色）

単位：円（税別）

サイズ＼カラー	1.82m JANコード	価格	2.00m JANコード	価格	2.73m JANコード	価格
プレーンホワイト	813127	11,890	813134	12,750	813141	16,300
ホワイトグレイン	813158		813165		813172	
アッシュグレイン	813189		813196		813202	
ナチュラルグレイン	813219		813226		813233	
オーク NEW	892252		892269		892276	
ライトグレイン	813240	12,370	813257	13,290	813264	17,000
マイルドグレイン	813271		813288		813295	
ビターグレイン	813363		813370		813387	
Nウォールナット	813394		813400		813417	
Nダークマホガニー	813424		813431		813448	
セット内容	●レール2本 ●キャップストップM1組 ●キャップ一体型リターン金具N2コ ●ランナー1.82m=32コ 2.00m=36コ 2.73m=52コ ●マグネットランナー2組 ●ダブルブラケット 1.82m・2.00m=3コ 2.73m=4コ ●カバートップⅡ1枚 ●カバートップキャップⅡ（左・右）1組 ●カバートップ固定クリップⅡ 1.82m・2.00m=3コ 2.73m=4コ ●取付ネジ（ナベφ3.5×25mm）					

エリート カバートップⅡ Mセット（パールベージュ）

単位：円（税別）

サイズ＼カラー	1.82m JANコード	価格	2.00m JANコード	価格	2.73m JANコード	価格
プレーンホワイト	807386	11,790	807393	12,650	807409	16,200
ホワイトグレイン	807416		807423		807430	
アッシュグレイン	804439		804446		804453	
ナチュラルグレイン	807447		807454		807461	
オーク NEW	892436		892443		892450	
ライトグレイン	807478	12,270	807485	13,190	807492	16,900
マイルドグレイン	804521		804538		804545	
ビターグレイン	804613		804620		804637	
Nウォールナット	807560		807577		807584	
Nダークマホガニー	807591		807607		807614	
セット内容	●レール2本 ●キャップストップM（パールベージュ）1組 ●キャップ一体型リターン金具N2コ ●ランナー1.82m=32コ 2.00m=36コ 2.73m=52コ ●マグネットランナー2組 ●ダブルブラケット 1.82m・2.00m=3コ 2.73m=4コ ●カバートップⅡ1枚 ●カバートップキャップⅡ（左・右）1組 ●カバートップ固定クリップⅡ1.82m・2.00m=3コ 2.73m=4コ ●取付ネジ（ナベφ3.5×25mm）					

※エリートホワイトグレインセットのブラケットカラーはプレーンホワイトとなります。

※カバートップⅡは、プレーンホワイト、ホワイトグレインの場合はホワイト、アッシュグレイン、ナチュラルグレイン、オークビターグレインの場合はライト、Nウォールナット、Nダークマホガニーの場合ダーク、それ以外の場合はミディアムとなります。

2.73m以上のカーテンレール類（ピクチャーレール含む）・別製作カーブレールにつきましては、特別配送費がかかります。

エリート

価格

レール カット レールカットにつきましては P.591 をご覧ください。

エリート 工事用セット

箱詰数量/20セット　単位：円(税別)

カラー＼サイズ	1.00m JANコード	1.00m 価格	1.00m 箱詰価格	1.82m JANコード	1.82m 価格	1.82m 箱詰価格	2.00m JANコード	2.00m 価格	2.00m 箱詰価格
プレーンホワイト	585635	1,790	35,800	585642	2,700	54,000	585659	2,910	58,200
ホワイトグレイン	754529			754536			754543		
アッシュグレイン	803807			803814			803821		
ナチュラルグレイン	585703			585710			585727		
オーク NEW	891149			891156			891163		
ライトグレイン	777887	1,930	38,600	777894	2,940	58,800	777900	3,180	63,600
マイルドグレイン	804057			804064			804071		
ビターグレイン	804200			804217			804224		
Nウォールナット	758169			758176			758183		
Nダークマホガニー	758312			758329			758336		

カラー＼サイズ	2.73m JANコード	2.73m 価格	2.73m 箱詰価格	3.00m JANコード	3.00m 価格	3.00m 箱詰価格	4.00m JANコード	4.00m 価格	4.00m 箱詰価格
プレーンホワイト	585666	3,710	74,200	585673	3,970	79,400	585697	4,940	98,800
ホワイトグレイン	754550			754567			754581		
アッシュグレイン	803838			803845			803869		
ナチュラルグレイン	585734			585741			585765		
オーク NEW	891170			891187			891194		
ライトグレイン	777917	4,060	81,200	777924	4,350	87,000	777948	5,420	108,400
マイルドグレイン	804088			804095			804118		
ビターグレイン	804231			804248			804262		
Nウォールナット	758190			758206			758220		
Nダークマホガニー	758343			758350			758374		

セット内容
- レール1本
- エリートランナー1.00m=10コ　1.82m=16コ　2.00m=18コ　2.73m=26コ　3.00m=28コ　4.00m=36コ
- マグネットランナー1組
- キャップストップ2コ

※ブラケットは別途にお求めください。

エリートブラケット必要数

レール長さ	ブラケット必要数
1.00m	2
1.82m	3
2.00m	3
2.73m	4(5)
3.00m	5
4.00m	6(7)

(　)はジョイント工事用セットの場合

エリート ジョイント工事用セット

箱詰数量/10セット　単位：円(税別)

カラー＼サイズ	2.73m JANコード	2.73m 価格	2.73m 箱詰価格	3.00m JANコード	3.00m 価格	3.00m 箱詰価格	4.00m JANコード	4.00m 価格	4.00m 箱詰価格
プレーンホワイト	828503	4,010	40,100	828510	4,270	42,700	828527	5,240	52,400
ホワイトグレイン	828534			828541			828558		
アッシュグレイン	828565			828572			828589		
ナチュラルグレイン	828596			828602			828619		
オーク NEW	891200			891217			891224		
ライトグレイン	828626	4,360	43,600	828633	4,650	46,500	828640	5,720	57,200
マイルドグレイン	828657			828664			828671		
ビターグレイン	828800			828817			828824		
Nウォールナット	828831			828848			828855		
Nダークマホガニー	828862			828879			828886		

セット内容
- レール　2.73m=1.365m2本　3.00m=1.50m2本　4.00m=2.00m2本
- ジョイント1コ
- ジョイントカバー1コ
- エリートランナー　2.73m=26コ　3.00m=28コ　4.00m=36コ
- マグネットランナー1組
- キャップストップ2コ

※ブラケットは別途にお求めください。
※ジョイントの位置には必ずブラケットを取付けてください。



レールジョイント部の外観が気になる場合は、必要に応じてジョイントカバーをご使用ください。

2.73m以上のカーテンレール類（ピクチャーレール含む）・別製作カーブレールにつきましては、特別配送費がかかります。

価格

レール カット レールカットにつきましては P.591 をご覧ください。

エリート レール

箱詰数量/1.82m・2.00m・2.73m・3.00m=30本、4.00m=20本（カーブレール・交叉レール・別製作レール除く）　単位：円（税別）

商品名（サイズ）／カラー	レール 1.82m JANコード	価格	箱詰数量	箱詰価格	2.00m JANコード	価格	箱詰数量	箱詰価格	2.73m JANコード	価格	箱詰数量	箱詰価格	3.00m JANコード	価格	箱詰数量	箱詰価格
プレーンホワイト	585918	1,000	30本	30,000	585925	1,110	30本	33,300	585932	1,510	30本	45,300	585949	1,670	30本	50,100
ホワイトグレイン	754444				754451				754468				754475			
アッシュグレイン	803722				803739				803746				803753			
ナチュラルグレイン	585970				585987				585994				586007			
オーク NEW	891071				891088				891095				891101			
ライトグレイン	777795	1,240	30本	37,200	777801	1,380	30本	41,400	777818	1,860	30本	55,800	777825	2,050	30本	61,500
マイルドグレイン	803968				803982				803999				804002			
ビターグレイン	804125				804132				804149				804156			
Nウォールナット	758091				758107				758114				758121			
Nダークマホガニー	758237				758244				758251				758268			

商品名（サイズ）／カラー	レール 4.00m JANコード	価格	箱詰数量	箱詰価格	入隅カーブレール（180R）（受注生産品） 0.40×0.40m JANコード	価格	交叉レール（受注生産品） 0.5m JANコード	価格	別製作レール（受注生産品） m当たり 価格
プレーンホワイト	585963	2,240	20本	44,800	586151	1,270	586199	1,240	780
ホワイトグレイン	754499				754505		754512		
アッシュグレイン	803777				803784		803791		
ナチュラルグレイン	586021				586168		586205		
オーク NEW	891118				891132		891125		
ライトグレイン	777849	2,720	20本	54,400	777856	1,380	777870	1,320	940
マイルドグレイン	804026				804033		804040		
ビターグレイン	804170				804187		804194		
Nウォールナット	758145				758084		758152		
Nダークマホガニー	758282				758299		758305		

※別製作レールの長さ限界はすべて5mとなります。4mを超える場合は、ご注文時に輸送方法についてご確認ください。
※カーブ加工（180mmR、240mmR）1ヶ所につき1,030円加算となります。
※全体カーブ加工費m当たり1,220円加算となります。（800mmR以上）
※専用のレールカッターがあります。
※ご注文は1本より承ります。

※別注カーブレールは出隅、入隅とも製作可能です。発注の際にご指定ください。
※別注カーブレール計算方法
- カーブ加工（180mmR、240mmR）の場合：別製作レールm当たり×全長+カーブ加工費
- 全体カーブの加工の場合：別製作レールm当たり×全長+全体カーブ加工費×カーブ全長
- 交叉カーブの加工の場合：別製作レールm当たり×全長+交叉レール加工賃（1,220円）

エリート カバートップII

箱詰数量/1セット　単位：円（税別）

商品名（サイズ）／カラー	カバートップII 1.82m用 JANコード	価格	2.00m用 JANコード	価格	2.73m用 JANコード	価格	3.00m用（ジョイント仕様） JANコード	価格	3.00m用 JANコード	価格	別製作レール ※1 m当たり 価格
ホワイト	806976		807003		807034		880921		807065		
ライト	806983	4,460	807010	4,900	807041	6,440	880938	7,450	807072	7,100	3,200
ミディアム	820590		820606		820613		880945		820620		
ダーク	806990		807027		807058		880952		807089		
セット	●カバートップII1.82m用=1.79m1枚　2.00m用=1.98m1枚　2.73m用=2.70m1枚　3.00m用（ジョイント仕様）=1.495m2枚（ジョイント含む）　3.00m用=3.01m1枚 ●カバートップキャップII1組　●カバートップ固定クリップII1.10mまで2コ　1.11～2.30mまで3コ　2.31～2.90mまで4コ　2.91～3.00mまで5コ										

※別製作レールの発注寸法およびカット寸法は、エリートレールを基準寸法としてカバートップIIを30mm短く発注もしくはカットしてください。
※ジョイントする場合、カバートップIIジョイントを別途手配してください。
※1 別製作レールの長さ限界は3.01mとなります。

■カーブレール価格算出方法例

規格カーブ加工（180mmR、240mmR）、ホワイトグレインの場合

別製作レールm当たり × 全長 + カーブ加工費

= 940円 ×（1.2 m+ 0.8m）+ 1,030円 = 2,910円

全体カーブ加工の場合の例はこちら 詳細 ▶ P.567

※カーブレールの両端には必ず直線（200mm以上）が必要です。

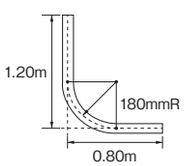

■ボックス寸法

（単位：mm）

天井ダブル付カーブ仕様の場合（天井付ダブルブラケットII使用）

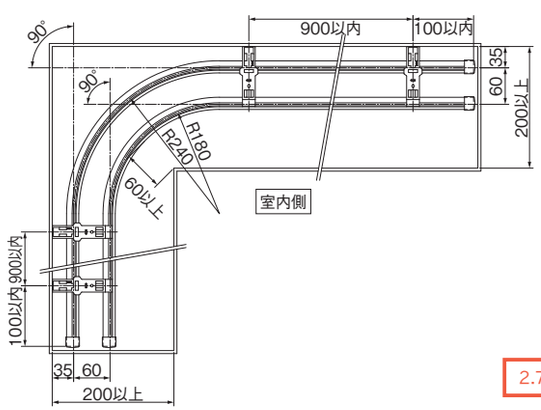

■エリートは断面形状の性質上、カーブレールには入隅カーブ・出隅カーブがあります。

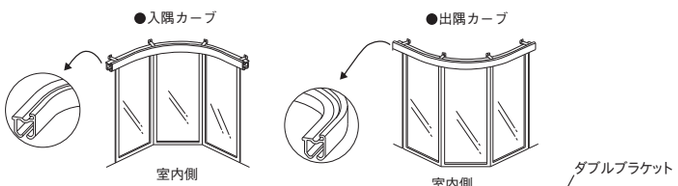

カーブレールの発注の際はご指示ください。

※出隅カーブ（90°）の場合
- シングル付のみ対応可能です。
ダブルブラケットをご使用の上、室内側にエリートレールを取付けてください。ダブルブラケットの室外側（壁側）は、レールが壁面にぶつかり取付けできません。（シングルブラケット及びエキストラシングルブラケットでも、壁面にぶつかり取付けできません。）
- ダブル付はご使用になれませんのでご注意ください。

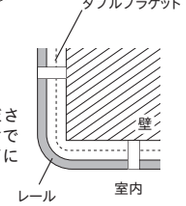

2.73m以上のカーテンレール類（ピクチャーレール含む）・別製作カーブレールにつきましては、特別配送費がかかります。

価格

エリート 部品

単位：円（税別）

	商品名	カラー	JANコード	単価	箱詰数量	箱詰価格
ランナー	エリートランナー（8コ連結75本入） ※受注は8個単位	—	445014	50	600コ	30,000
	EEランナー（8コ連結75本入） ※受注は8個単位	—	445021	42	600コ	25,200
	マグネットランナー	—	444994	460	10組	4,600
	片マグネットランナー	—	445007	360	10コ	3,600
	静音ランナー（ニューランナー）（8コ連結75本入） ※受注は8個単位	—	426129	60	600コ	36,000
	静音マグネットランナー（ニューマグネットランナー）	—	426136	510	10組	5,100
	静音片マグネットランナー（ニュー片マグネットランナー）	—	426143	390	10コ	3,900
	消音パッキング ※ニューランナーとあわせてご使用ください。消音効果がより向上します。 ※受注は箱単位	—	446455	50	100コ	5,000
	後入れランナー ※受注は箱単位	—	426846	60	100コ	6,000
	手引き交叉ランナー ※カーブレールには240mmR以上のレールとの組み合わせでご使用ください。180mmRには使用できません。	—	426839	980	5組	4,900
キャップ	キャップストップ	プレーンホワイト 586878 アッシュグレイン 812069 ナチュラルグレイン 586885 オーク NEW 891996 ライトグレイン 426303 マイルドグレイン 586892 ビターグレイン 804361 ウォールナット 342382 ダークマホガニー 586908		80	50コ	4,000
	キャップストップA	パールベージュ	756516	530	1組（2コ入）	530

※エリートホワイトグレインにはプレーンホワイト部品をご使用ください。

	商品名	カラー	JANコード	単価	箱詰数量	箱詰価格
キャップ	キャップストップM（ダブル）	パールベージュ	756509	1,060	1組（2コ入）	1,060
	キャップストップM（ダブル）	プレーンホワイト 813455 ホワイトグレイン 813462 アッシュグレイン 813479 ナチュラルグレイン 813486 オーク NEW 892009 ライトグレイン 813493 マイルドグレイン 813509 ビターグレイン 813530 ウォールナット 813547 ダークマホガニー 813554		1,160	1組（2コ入）	1,160
	カバートップキャップⅡ ※レガートと共通です。	ホワイト 807270 ライト 807287 ミディアム 820675 ダーク 807294		500	1組（2コ入）	500
	カバートップ固定クリップⅡ	—	820699	200	1コ	200
	カバートップⅡジョイント	ホワイト 844404 ライト 844411 ミディアム 844428 ダーク 844435		350	1コ	350
	中間ストップ	—	445038	70	40コ	2,800
	キャップ一体型リターン金具（30コ入） ※使い方はP.545をご覧ください。	共通	476759	2,400	1箱	2,400
	キャップ一体型リターン金具（1コ入） ※使い方はP.545をご覧ください。		786919	100	1コ	100
ブラケット	シングルブラケット（50コ入）	プレーンホワイト 586236 アッシュグレイン 803876 ナチュラルグレイン 586243 オーク NEW 891897 ライトグレイン 426150 マイルドグレイン 586250 ビターグレイン 804279 ウォールナット 349503 ダークマホガニー 586267		5,500	1箱	5,500
	シングルブラケット（1コ入）	プレーンホワイト 586274 アッシュグレイン 805948 ナチュラルグレイン 586281 オーク NEW 899367 ライトグレイン 431086 マイルドグレイン 586298 ビターグレイン 806037 ウォールナット 427430 ダークマホガニー 586304		130	1コ	130

価格

エリート 部品

単位：円（税別）

	商品名		カラー	JANコード	単価	箱詰数量	箱詰価格
ブラケット	エキストラ シングル ブラケット （50コ入）	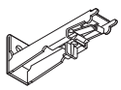	プレーンホワイト	586311			
			アッシュグレイン	803890			
			ナチュラルグレイン	586328			
			オーク NEW	891903			
			ライトグレイン	426235	12,000	1箱	12,000
			マイルドグレイン	586335			
			ビターグレイン	804293			
			ウォールナット	426228			
			ダークマホガニー	586342			
	エキストラ シングル ブラケット （1コ入）		プレーンホワイト	586359			
			アッシュグレイン	805962			
			ナチュラルグレイン	586366			
			オーク NEW	899404			
			ライトグレイン	530895	270	1コ	270
			マイルドグレイン	586373			
			ビターグレイン	806051			
			ウォールナット	530857			
			ダークマホガニー	586380			
	LTエキストラ シングル ブラケット （20コ入）		プレーンホワイト	806747			
			アッシュグレイン	806761			
			ナチュラルグレイン	806778			
			オーク NEW	891910			
			ライトグレイン	806785	5,800	1箱	5,800
			マイルドグレイン	806792			
			ビターグレイン	806822			
			ウォールナット	806815			
			ダークマホガニー	806839			
	LTエキストラ シングル ブラケット （1コ入）		プレーンホワイト	806846			
			アッシュグレイン	806860			
			ナチュラルグレイン	806877			
			オーク NEW	899374			
			ライトグレイン	806884	340	1コ	340
			マイルドグレイン	806891			
			ビターグレイン	806921			
			ウォールナット	806914			
			ダークマホガニー	806938			
	ダブル ブラケット （20コ入）		プレーンホワイト	586472			
			アッシュグレイン	803883			
			ナチュラルグレイン	586489			
			オーク NEW	891927			
			ライトグレイン	426259	7,200	1箱	7,200
			マイルドグレイン	586496			
			ビターグレイン	804286			
			ウォールナット	349565			
			ダークマホガニー	586502			
	ダブル ブラケット （1コ入）	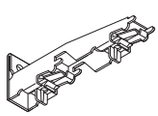	プレーンホワイト	586519			
			アッシュグレイン	805955			
			ナチュラルグレイン	586526			
			オーク NEW	899411			
			ライトグレイン	431109	410	1コ	410
			マイルドグレイン	586533			
			ビターグレイン	806044			
			ウォールナット	427485			
			ダークマホガニー	586540			

※エリートホワイトグレインにはプレーンホワイト部品をご使用ください。

	商品名		カラー	JANコード	単価	箱詰数量	箱詰価格
ブラケット	エキストラ ダブル ブラケット （20コ入）		プレーンホワイト	586557			
			アッシュグレイン	803906			
			ナチュラルグレイン	586564			
			オーク NEW	891934			
			ライトグレイン	477466	12,000	1箱	12,000
			マイルドグレイン	586571			
			ビターグレイン	804309			
			ウォールナット	477503			
			ダークマホガニー	586588			
	エキストラ ダブル ブラケット （1コ入）	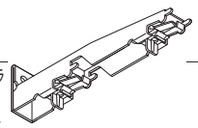	プレーンホワイト	586595			
			アッシュグレイン	805979			
			ナチュラルグレイン	586601			
			オーク NEW	899268			
			ライトグレイン	530956	730	1コ	730
			マイルドグレイン	586618			
			ビターグレイン	806068			
			ウォールナット	530970			
			ダークマホガニー	586625			
	LT ダブル ブラケット （20コ入）		プレーンホワイト	586717			
			アッシュグレイン	803913			
			ナチュラルグレイン	586724			
			オーク NEW	891941			
			ライトグレイン	477725	7,200	1箱	7,200
			マイルドグレイン	586731			
			ビターグレイン	804316			
			ウォールナット	477763			
			ダークマホガニー	586748			
	LT ダブル ブラケット （1コ入）	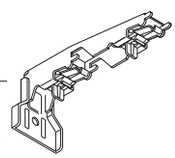	プレーンホワイト	586755			
			アッシュグレイン	805986			
			ナチュラルグレイン	586762			
			オーク NEW	899329			
			ライトグレイン	531021	410	1コ	410
			マイルドグレイン	586779			
			ビターグレイン	806075			
			ウォールナット	531045			
			ダークマホガニー	586786			
	NT ダブル ブラケット （20コ入）		プレーンホワイト	586793			
			アッシュグレイン	803920			
			ナチュラルグレイン	586809			
			オーク NEW	891958			
			ライトグレイン	563589	8,000	1箱	8,000
			マイルドグレイン	586816			
			ビターグレイン	804323			
			ウォールナット	563664			
			ダークマホガニー	586823			
	NT ダブル ブラケット （1コ入）	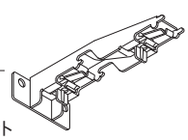	プレーンホワイト	586830			
			アッシュグレイン	805993			
			ナチュラルグレイン	586847			
			オーク NEW	899244			
			ライトグレイン	563596	480	1コ	480
			マイルドグレイン	586854			
			ビターグレイン	806082			
			ウォールナット	563671			
			ダークマホガニー	586861			

価格

エリート 部品

単位：円（税別）

	商品名		カラー	JANコード	単価	箱詰数量	箱詰価格
ブラケット	天井付シングルブラケット（50コ入）		プレーンホワイト	586397			
			アッシュグレイン	803937			
			ナチュラルグレイン	586403			
			オーク NEW	891965			
			ライトグレイン	477541	6,500	1箱	6,500
			マイルドグレイン	586410			
			ビターグレイン	804330			
			ウォールナット	477589			
			ダークマホガニー	586427			
	天井付シングルブラケット（1コ入）		プレーンホワイト	586434			
			アッシュグレイン	806006			
			ナチュラルグレイン	586441			
			オーク NEW	899312			
			ライトグレイン	477640	170	1コ	170
			マイルドグレイン	586458			
			ビターグレイン	806099			
			ウォールナット	477688			
			ダークマホガニー	586465			
	天井付ダブルブラケット（20コ入）		プレーンホワイト	586632			
			アッシュグレイン	803944			
			ナチュラルグレイン	586649			
			オーク NEW	891972			
			ライトグレイン	443003	6,000	1箱	6,000
			マイルドグレイン	586656			
			ビターグレイン	804347			
			ウォールナット	442983			
			ダークマホガニー	586663			
	天井付ダブルブラケット（1コ入）	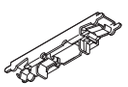	プレーンホワイト	586670			
			アッシュグレイン	806013			
			ナチュラルグレイン	586687			
			オーク NEW	899237			
			ライトグレイン	443102	350	1コ	350
			マイルドグレイン	586694			
			ビターグレイン	806105			
			ウォールナット	443089			
			ダークマホガニー	586700			

	商品名		カラー	JANコード	単価	箱詰数量	箱詰価格
ブラケット	天井付ダブルブラケットII（20コ入）		プレーンホワイト	667027			
			アッシュグレイン	803951			
			ナチュラルグレイン	667034			
			オーク NEW	891989			
			ライトグレイン	667041	6,800	1箱	6,800
			マイルドグレイン	667072			
			ビターグレイン	804354			
			ウォールナット	667089			
			ダークマホガニー	667096			
	天井付ダブルブラケットII（1コ入）※ノイボックスには使用できません。	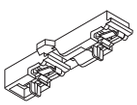	プレーンホワイト	673387			
			アッシュグレイン	806020			
			ナチュラルグレイン	673394			
			オーク NEW	899305			
			ライトグレイン	673400	380	1コ	380
			マイルドグレイン	673431			
			ビターグレイン	806112			
			ウォールナット	673448			
			ダークマホガニー	673455			
その他の部品	マルチブロック（20コ入）		—	806600	4,400	1箱	4,400
	マルチブロック（1コ入）		—	806624	250	1コ	250
	内窓ブラケットスペーサー（20コ入）	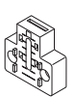	共通	771519	3,800	1箱	3,800
	内窓ブラケットスペーサー（1コ入）		共通	786452	240	1コ	240
	ジョイント（20コ入）		—	412726	5,000	1箱	5,000
	ジョイント（1コ入）	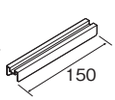	—	531076	300	1コ	300
	カーテンストッパー		—	563688	530	20コ	10,600
	エリート用カッター		—	127316	27,500	1台	27,500

※エリートホワイトグレインにはプレーンホワイト部品をご使用ください。

ブラケット取付間隔とカーテン許容荷重

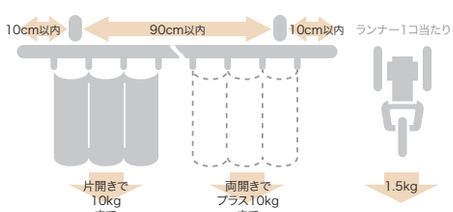

製品と仕上げ

部品名		素材	仕上げ
レール		オレフィン系樹脂被覆金属板	プレーンホワイト/ホワイトグレイン（キャップ除く）/アッシュグレイン/ナチュラルグレイン/オーク/ライトグレイン/マイルドグレイン/ビターグレイン/Nウォールナット/Nダークマホガニー
キャップ	本体	ナイロン	
キャップストップA	本体	ABS樹脂	パールベージュ
キャップストップM	本体	ABS樹脂	パールベージュ/プレーンホワイト/ホワイトグレイン/アッシュグレイン/ナチュラルグレイン/オーク/ライトグレイン/マイルドグレイン/ビターグレイン/Nウォールナット/Nダークマホガニー
ブラケット	本体	スチール ナイロン樹脂（天井付シングルブラケット、天井付ダブルブラケットII）	プレーンホワイト/アッシュグレイン/ナチュラルグレイン/オーク/ライトグレイン/マイルドグレイン/ビターグレイン/ウォールナット/ダークマホガニー
	ツメ	アセタール樹脂	
ランナー	プレート	硬質ポリエチレン	—
	ホイール	硬質ポリエチレン	
	ダエンリング	ステンレス	
カバートップII	本体	ポリスチレン樹脂	ホワイト/ライト/ミディアム/ダーク
	キャップ	硬質ポリエチレン	ホワイト/ライト/ミディアム/ダーク
	ジョイント	硬質ポリエチレン	ホワイト/ライト/ミディアム/ダーク
	固定クリップ	アセタール樹脂	—

取付寸法図／キャップ寸法図（単位：mm）

●天井付

天井付シングルブラケット付（ブラケット幅＝32mm）

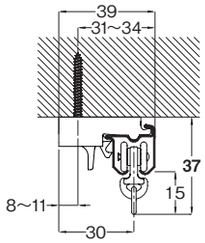

天井付ダブルブラケット付（ブラケット幅＝18mm）

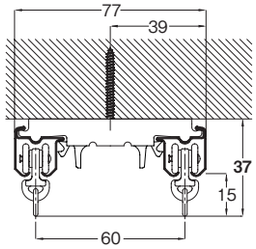

天井付ダブルブラケットⅡ付（ブラケット幅＝21mm）

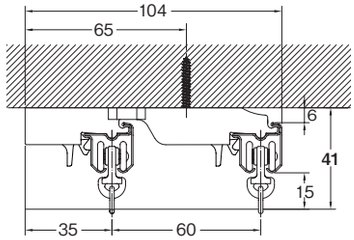

●正面付

シングルブラケット付（ブラケット幅＝18mm）

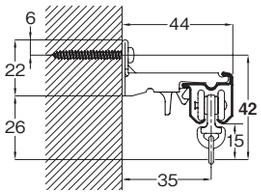

エキストラシングルブラケット付（ブラケット幅＝18mm）

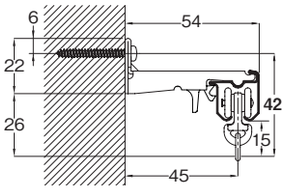

LTエキストラシングルブラケット付（ブラケット幅＝35mm）

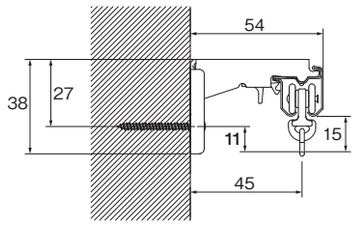

ダブルブラケット付（ブラケット幅＝18mm）

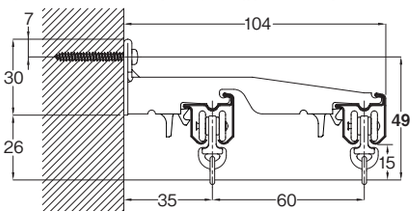

エキストラダブルブラケット付（ブラケット幅＝18mm）

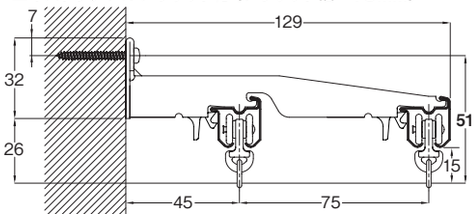

LTダブルブラケット付（ブラケット幅＝35mm）

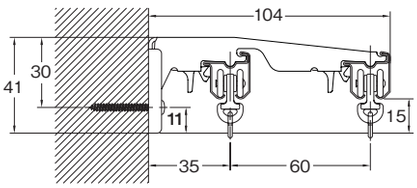

NTダブルブラケット付（ブラケット幅＝44mm）

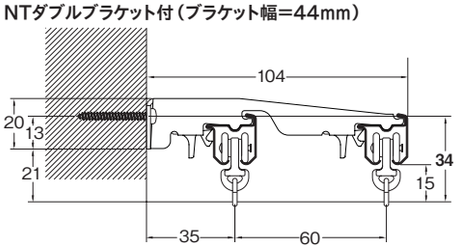

●キャップストップ

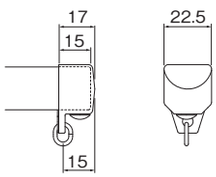

●キャップストップ M

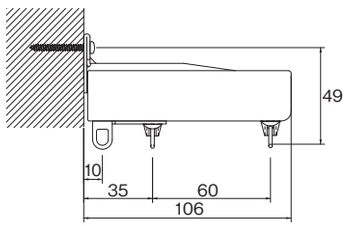

●カーテンストッパー

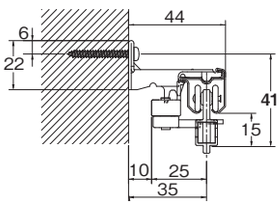

天面図

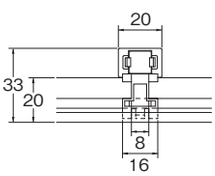

●キャップストップ A

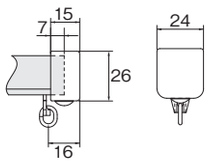

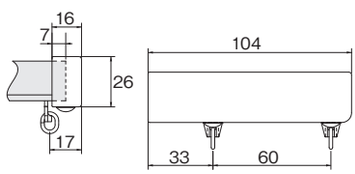

●正面付

カバートップⅡセット平面図

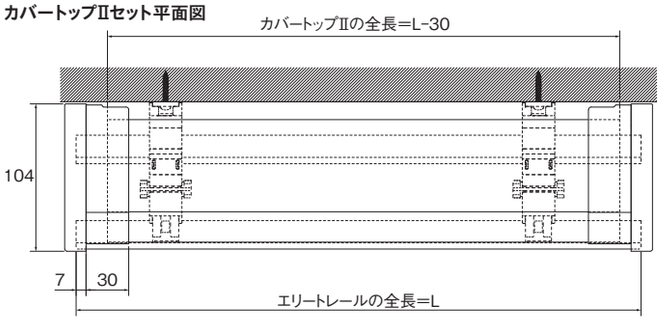

※カバートップⅡをジョイントして使用する場合、カット寸法＝（L÷2）-20mm

カバートップⅡセット側面図

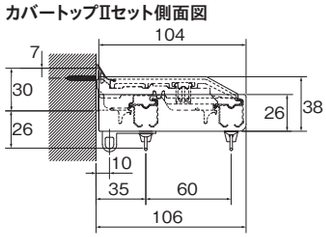

カバートップⅡ本体側面図

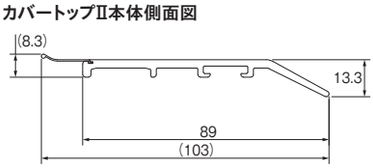

※カバートップⅡセットを天井近くに取付ける場合、ブラケットの上部を30mm以上あけてください。

マルチブロックを使用する場合の取付寸法図はP.543のレガートを参考にして頂くか、左記QRコードを読み取ってください。

ニューデラック 静音

※静音ランナーあり

レール カット レールカットにつきましては P.591 をご覧ください。

環境共生商品 オレフィン系樹脂使用商品



ランナーの走りがスムースな
機能性に優れたカーテンレールです。
豊富な部品の品揃えで幅広い用途に使用できます。

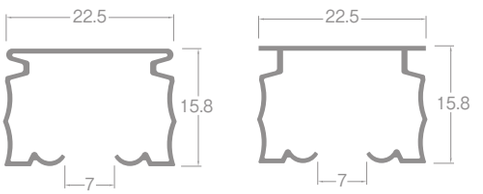

ステンレス・スチール　アルミ

レール断面図（単位：mm）

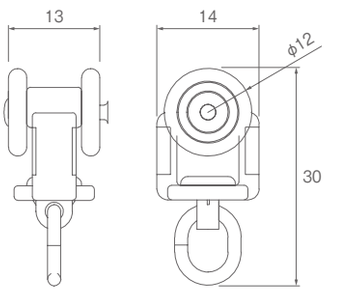

ランナー寸法図（単位：mm）

ラインナップ

ステンレス



スチールアンバー



スチールウォームホワイト



アルミブラック



アルミアンバー



アルミウォームホワイト



アルミナチュラル



参考見積例

単位：円（税別）

カラー	シングル正面付		ダブル正面付		ダブル天井付		天井直付（シングル）	
	1.82m	2.00m	1.82m	2.00m	1.82m	2.00m	1.82m	2.00m
ステンレス	3,830	4,120	8,170	8,750	8,050	8,630	3,440	3,730
スチールアンバー	3,660	3,890	7,710	8,170	7,470	7,930	3,030	3,260
スチールウォームホワイト	3,450	3,660	7,290	7,710	7,050	7,470	2,820	3,030
アルミブラック	5,100	5,500	10,590	11,390	10,350	11,150	4,470	4,870
アルミアンバー	5,100	5,500	10,590	11,390	10,350	11,150	4,470	4,870
アルミウォームホワイト	5,330	5,760	11,050	11,910	10,810	11,670	4,700	5,130
アルミナチュラル	4,430	4,790	9,370	10,090	9,250	9,970	4,040	4,400

使用部品　シングル付：工事用セット1セット、ブラケット（1コ入）3コ（天井直付除く）
　　ダブル付　：工事用セット2セット、ブラケット（1コ入）3コ

点滴ランナーとの組み合わせで点滴レールにもなります

安全性、耐久性に優れるニューデラックは病院用点滴レールとしても活躍しています。また点滴ランナーは、点滴びんの重さでランナーがロックされる設計になっています。更に、ホイール部には特殊樹脂を採用していますので、高い消音効果が得られます。
詳しくはP.410をご参照ください。

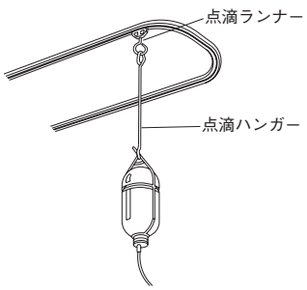

手引交叉ランナーを使えばより高い遮光性が得られます

手引交叉ランナーは、遮光性が抜群。
カーテン中央が交叉してしっかり光を遮ります。
しかもランナーの走りもスムースです。

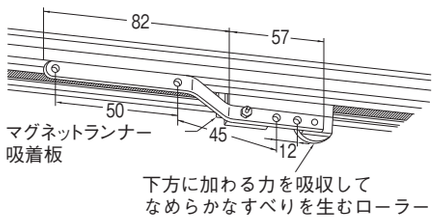

※窓の構造・取付け方によっては完全な遮光ができない場合が考えられます。写真の現像・焼き付けを行う暗室を作る場合には専門業者にご相談ください。

後入れ中間ストップで、レイアウトの自由度が上がります

後入れ可能な中間ストップを使えば、カーテンの固定にも開閉にも対応できます。

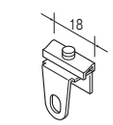

後入れ中間ストップ

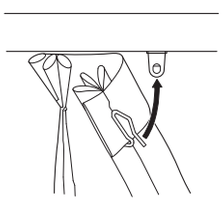
穴を正面に向けると、カーテンフックが固定できます。

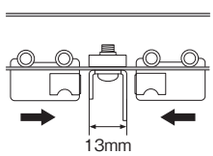

穴を横に向けると、マグネットランナーが吸着できます。

NTブラケットは取付け場所のタテ幅が足りないときに便利です

ブラケットを取付けるのに、取付け場所のタテ幅が足りない場合にお使いください。
ビス2本でしっかり固定します。

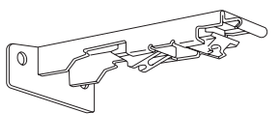

仮止め機能付のブラケットで左右の位置調整が簡単です（エキストラブラケットを除く）

便利な仮止め機能付のブラケット。
左右の位置を調整した後、更に強く押し込めば固定できるワンタッチタイプです。

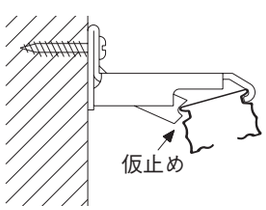

ランナーと紐、それぞれの溝があるから紐引きがスムース

セットが簡単で、しかもランナーと紐の溝を設けているので、ランナーに紐がからまるトラブルを防げます。
そのうえランナー自身の走りが軽快なので開閉もスムースです。

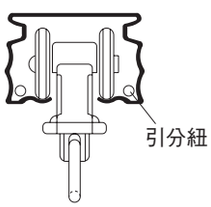

便利な紐引き組立てセットがあります。
詳細はP.413をご覧ください。

ネクスティ・エリート 特長
NEW ネクスティ
NEW エリート
ニューデラック
ウィンピア
C型
セルフィ
セルフィ中型
リフレ
カーテリア
ミニエース10
中型
大型
スイート（医療向け）
メディカライト（医療向け）
ウィンピア（医療向け）
ニューリブ（医療向け）
点滴用レール（医療向け）
ニューデラック紐引き組立てセット
中型紐引き組立てセット
セルフィ中型コード紐引き組立てセット
CM2000紐引き組立てセット
CM2000傾斜紐引き組立てセット
紐引き部品

価格

レール カット レールカットにつきましては P.591 をご覧ください。

ニューデラック 工事用セット

箱詰数量/20セット　単位：円（税別）

サイズ / カラー	1.82m JANコード	1.82m 価格	1.82m 箱詰価格	2.00m JANコード	2.00m 価格	2.00m 箱詰価格	2.73m JANコード	2.73m 価格	2.73m 箱詰価格
ステンレス	447018	3,440	68,800	446981	3,730	74,600	446998	4,800	96,000
スチールアンバー	446783	3,030	60,600	126890	3,260	65,200	446486	4,170	83,400
スチールウォームホワイト	447209	2,820	56,400	126913	3,030	60,600	447216	3,860	77,200
アルミブラック※1	817743	4,470	89,400	817750	4,870	97,400	817767	6,330	126,600
アルミアンバー	446714			447049			447056		
アルミウォームホワイト	758398	4,700	94,000	758404	5,130	102,600	758411	6,700	134,000
アルミナチュラル	446769	4,040	80,800	446745	4,400	88,000	446752	5,730	114,600

	3.00m JANコード	3.00m 価格	3.00m 箱詰価格	4.00m JANコード	4.00m 価格	4.00m 箱詰価格
ステンレス	446936	5,200	104,000	446950	6,570	131,400
スチールアンバー	126906	4,480	89,600	446974	5,590	111,800
スチールウォームホワイト	126920	4,150	83,000	447230	5,140	102,800
アルミブラック※1	817774	6,880	137,600	—	—	—
アルミアンバー	447025			447001	8,780	175,600
アルミウォームホワイト	758428	7,310	146,200	758442	9,350	187,000
アルミナチュラル	446721	6,220	124,400	446707	7,900	158,000

※セット内容/レール1本、ランナー1.82m=16コ・2.00m=18コ・2.73m=26コ・3.00m=28コ・4.00m=36コ、マグネットランナー1組、キャップストップ2コ
※ブラケットは別途にお求めください。　※1は受注生産品となります。また、受注単位は箱詰数量（20セット）です。

ニューデラック レール

箱詰数量/1.82m・2.00m・2.73m・3.00m=30本、4.00m=20本（カーブレール・交叉レール・別製作レール除く）　単位：円（税別）

商品名（サイズ） / カラー	レール 1.82m JANコード	1.82m 価格	2.00m JANコード	2.00m 価格	2.73m JANコード	2.73m 価格	3.00m JANコード	3.00m 価格	4.00m JANコード	4.00m 価格
ステンレス	446578	1,680	446547	1,870	446554	2,520	446776	2,810	446820	3,740
スチールアンバー	446882	1,300	446868	1,430	446875	1,940	446844	2,150	446837	2,860
スチールウォームホワイト	447247	1,130	447254	1,240	447261	1,670	447278	1,860	447292	2,450
アルミブラック	817675	2,740	817682	3,040	817699	4,100	817705	4,550	—	—
アルミアンバー	446509		446516		446523		446530		446615	6,050
アルミウォームホワイト	447605	3,010	447612	3,340	447629	4,510	447636	5,020	447650	6,660
アルミナチュラル	447094	2,350	447100	2,610	447117	3,540	447124	3,930	447148	5,210

	カーブレール（180R） 0.40m×0.40m JANコード	0.40m×0.40m 価格	1.00m×1.00m JANコード	1.00m×1.00m 価格	交叉レール 0.50m JANコード	0.50m 価格	別製作レール※2 m当たり 価格
ステンレス	446790	1,810	446806	2,940	—	—	1,160
スチールアンバー	446684	1,700	446691	2,550	446448	1,750	860
スチールウォームホワイト	447308	1,610	447315	2,340	447322	1,650	760
アルミブラック	817712※1	2,210	817729※1	4,030	817736※1	2,430	1,830
アルミアンバー	446585		446592		446561		
アルミウォームホワイト	447667	2,430	447674	4,430	447681	2,680	2,000
アルミナチュラル	447155	2,060	446493	3,620	447520	2,210	1,570

※1は受注生産品となります。
※2 別製作レールの長さ限界はすべて5mとなります。4mを超える場合は、ご注文時に輸送方法についてご確認ください。
※カーブ加工（180mmR、240mmR）1ヶ所につき1,030円加算となります。
※全体カーブ加工費m当たり1,220円加算となります。（ステンレス：3000mmR以上、スチールアンバー・スチールウォームホワイト：800mmR以上、アルミブラック・アルミアンバー・アルミウォームホワイト・アルミナチュラル：450mmRまたは800mmR以上）

※ステンレス・スチール用のレールカッターがあります。
※カーテンレールカッターでカットできるレールはステンレス・スチール素材のみです。
※ご注文は1本より承ります。
※別注カーブレール計算方法
- カーブ加工（180mmR、240mmR）の場合：別製作レールm当たり×全長+カーブ加工費
- 全体カーブ加工の場合：別製作レールm当たり×全長+全体カーブ加工費×カーブ全長

ニューデラックブラケット必要数

レール長さ	ブラケット必要数
1.82m	3
2.00m	3
2.73m	4
3.00m	5
4.00m	6

ニューデラックカラー対応表

レール	キャップストップ	ブラケット
ステンレス	共通	共通
スチールアンバー	アンバー	アンバー
スチールウォームホワイト	共通	ウォームホワイト
アルミブラック	ブラック	ブラック※
アルミアンバー	アンバー	アンバー
アルミウォームホワイト	共通	ウォームホワイト
アルミナチュラル	共通	共通

※ブラックは、シングルブラケット、ダブルブラケット、天井付シングルブラケット、天井付ダブルブラケット、中間吊ブラケット、共通壁面ブラケットNの品揃えです。

2.73m以上のカーテンレール類（ピクチャーレール含む）・別製作カーブレールにつきましては、特別配送費がかかります。

ニューデラック 部品

単位：円（税別）

	商品名	カラー	JANコード	単価	箱詰数量	箱詰価格
ランナー	ランナー（8コ連結75本入） ※受注は8個単位	共通	446479	50	600コ	30,000
	マグネットランナー	共通	446677	460	10組	4,600
	片マグネットランナー	共通	446660	360	10コ	3,600
	NNランナー（後入れ用） ※受注は箱単位	—	446394	50	100コ	5,000
	静音ランナー 静音（8コ連結75本入） ※受注は8個単位	共通	447391	120	600コ	72,000
	静音マグネットランナー 静音	共通	447407	690	10組	6,900
	静音片マグネットランナー 静音	共通	447414	510	10コ	5,100
	消音パッキング ※共震軽減のための部品です。 ※受注は箱単位	—	446455	50	100コ	5,000
	手引交叉ランナー ※カーブレールには240mmR以上のレールとの組み合わせでご使用ください。180mmRには使用できません。	—	446387	980	5組	4,900
ブラケット	シングルブラケット（50コ入）	共通	447537	5,500	1箱	5,500
		ブラック	817804			
		アンバー	126951	9,000		9,000
		ウォームホワイト	126968			
	シングルブラケット（1コ入）	共通	531106	130	1コ	130
		ブラック	817866			
		アンバー	531090	210		210
		ウォームホワイト	531113			
	エキストラシングルブラケット（50コ入）	共通	446424	8,500	1箱	8,500
		アンバー	446912	12,000		12,000
		ウォームホワイト	447339			
	エキストラシングルブラケット（1コ入）	共通	531137	190	1コ	190
		アンバー	531120	270		270
		ウォームホワイト	531144			
	ダブルブラケット（20コ入）	共通	447544	7,400	1箱	7,400
		ブラック	817811			
		アンバー	126975	9,200		9,200
		ウォームホワイト	126982			
	ダブルブラケット（1コ入）	共通	531168	430	1コ	430
		ブラック	817873			
		アンバー	531151	550		550
		ウォームホワイト	531175			
	NTダブルブラケット（20コ入）	共通	447568	7,400	1箱	7,400
		アンバー	447575	9,200		9,200
		ウォームホワイト	447582			
	NTダブルブラケット（1コ入）	共通	531199	430	1コ	430
		アンバー	531182	550		550
		ウォームホワイト	531205			

	商品名	カラー	JANコード	単価	箱詰数量	箱詰価格
ブラケット	エキストラダブルブラケット（20コ入）	共通	447087	9,400	1箱	9,400
		アンバー	446905	12,000		12,000
		ウォームホワイト	447346			
	エキストラダブルブラケット（1コ入）	共通	531229	560	1コ	560
		アンバー	531212	730		730
		ウォームホワイト	531236			
	天井付シングルブラケット（50コ入）	共通	447421	5,500	1箱	5,500
		ブラック	817828			
		アンバー	447438	9,000		9,000
		ウォームホワイト	447445			
	天井付シングルブラケット（1コ入）	共通	531250	130	1コ	130
		ブラック	817880			
		アンバー	531243	210		210
		ウォームホワイト	531267			
	ニューデラック天井付シングルブラケットM2 ※モーター専用ブラケット	共通	450032	210	50コ	10,500
	天井付ダブルブラケット（20コ入） ※取付ネジはφ3.5（ナベ・皿・丸皿）、φ4.0（ナベ）をご使用ください。	共通	447551	6,400	1箱	6,400
		ブラック	817835			
		アンバー	126937	7,800		7,800
		ウォームホワイト	126944			
	天井付ダブルブラケット（1コ入） ※取付ネジはφ3.5（ナベ・皿・丸皿）、φ4.0（ナベ）をご使用ください。	共通	531281	390	1コ	390
		ブラック	817897			
		アンバー	531274	470		470
		ウォームホワイト	531298			
	エキストラ天井付ダブルブラケット（20コ入）	共通	447070	8,000	1箱	8,000
		アンバー	447452	9,800		9,800
		ウォームホワイト	447469			
	エキストラ天井付ダブルブラケット（1コ入）	共通	531311	480	1コ	480
		アンバー	531304	580		580
		ウォームホワイト	531328			
	中間吊ブラケット（20コ入）	共通	447063	2,000	1箱	2,000
		ブラック	817842			
		アンバー	447476	3,400		3,400
		ウォームホワイト	447483			
	中間吊ブラケット（1コ入）	共通	531342	110	1コ	110
		ブラック	817903			
		アンバー	531335	190		190
		ウォームホワイト	531359			
	共通壁面ブラケットN（20コ入） ※ニューデラック、ウィンピア、C型にお使いいただけます。	共通	806686	3,400	1箱	3,400
		ブラック	817859			
		アンバー	806693	3,800		3,800
		ウォームホワイト	806709			
	共通壁面ブラケットN（1コ入） ※ニューデラック、ウィンピア、C型にお使いいただけます。	共通	806716	190	1コ	190
		ブラック	817910			
		アンバー	806723	230		230
		ウォームホワイト	806730			
キャップ	キャップストップ	共通	446417	80	50コ	4,000
		ブラック	817781	100		5,000
		アンバー	446929			
	キャップストップB	共通	447186	80	50コ	4,000
		ブラック	817798			
		アンバー	447193	100		5,000
		ウォームホワイト	447490			

価格

ニューデラック 部品

単位：円（税別）

	商品名	カラー	JANコード	単価	箱詰数量	箱詰価格
キャップ	後入れ中間ストップ ※ニューデラック専用部品です。 	—	806655	**190**	50コ	**9,500**
	中間ストップ 	—	447179	**80**	40コ	**3,200**
	キャップ一体型リターン金具（30コ入） 使い方はP.545をご覧ください。 	共通	476759	**2,400**	1箱	**2,400**
	キャップ一体型リターン金具（1コ入） 使い方はP.545をご覧ください。	共通	786919	**100**	1コ	**100**
紐引き部品	一車二車 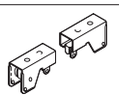	共通	446363	**650**	10組	**6,500**
		アンバー	446899	**900**		**9,000**
		ウォームホワイト	447353			
	交叉紐引ランナー（右・左） 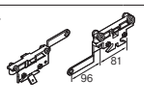	—	350554	**1,620**	1組	**1,620**
	ロング交叉紐引ランナー ※両開きでご使用の場合2コ必要です。 	—	350578	**980**	1コ	**980**
	片紐引ランナー 	—	446356	**450**	20コ	**9,000**
	レール交叉用部品セット  ※セット内容：レール交叉用一車・二車1組、先頭車2コ、レール交叉用ブラケット1コ、ストップ4コ、コードクリップ10コ 	—	447599	**6,990**	1セット	**6,990**
	引分紐2.8mm（ホワイト） 	—	530581	**5,720**	1巻（100m）	**5,720**
	テンションプーリー240	ホワイト	449869	**1,840**	10本	**18,400**
		ブラウン	449852			
	テンションプーリー450 	—	449876	**8,100**	1本	**8,100**

	商品名		カラー	JANコード	単価	箱詰数量	箱詰価格
その他の部品	ジョイント（スチール・ステンレス用）（20コ入） 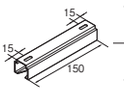		—	446370	**5,000**	1箱	**5,000**
	ジョイント（スチール・ステンレス用）（1コ入）		—	531397	**300**	1コ	**300**
	ジョイント（アルミ用）（20コ入） 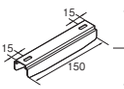		—	447162	**5,000**	1箱	**5,000**
	ジョイント（アルミ用）（1コ入）		—	531403	**300**	1コ	**300**
	OTジョイント（5コ入） 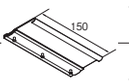		—	446462	**3,150**	1箱	**3,150**
	OTジョイント（1コ入）		—	531410	**740**	1コ	**740**
	伸縮吊棒A 	A170（130mm ～ 170mm）	シルバー	498980	**760**	20本	**15,200**
			ウォームホワイト	498997	**860**		**17,200**
		A250（170mm ～ 250mm）	シルバー	499000	**840**		**16,800**
			ウォームホワイト	499017	**940**		**18,800**
		A400（245mm ～ 400mm）	シルバー	448374	**860**		**17,200**
			ウォームホワイト	389912	**1,000**		**20,000**
		A700（395mm ～ 700mm）	シルバー	448367	**1,240**		**24,800**
			ウォームホワイト	389936	**1,430**		**28,600**
		A1100（595mm ～ 1,100mm）	シルバー	448350	**1,590**		**31,800**
			ウォームホワイト	389950	**1,840**		**36,800**
		A1600（845mm ～ 1,600mm）	シルバー	448343	**1,800**		**36,000**
			ウォームホワイト	389967	**2,070**		**41,400**
	伸縮吊棒B 	B400（250mm ～ 400mm）	アンバー	448336	**1,240**	20本	**24,800**
			ホワイト	448398			
		B700（400mm ～ 700mm）	アンバー	448329	**1,650**		**33,000**
			ホワイト	448381			
	点滴ランナー カーブレールにご使用の際は180mmR以上のレールとの組み合わせでご使用ください。 ※許容荷重10kg 		—	446653	**1,490**	10コ	**14,900**
	ニューデラック用カッター カットした際、両方の断面が有効なタイプのカッターです。 ※カーテンレールカッターでカットできるレールはステンレス・スチール素材のみです。		—	127927	**27,500**	1台	**27,500**

ボックス寸法

天井ダブル付カーブ仕様の場合　（単位：mm）

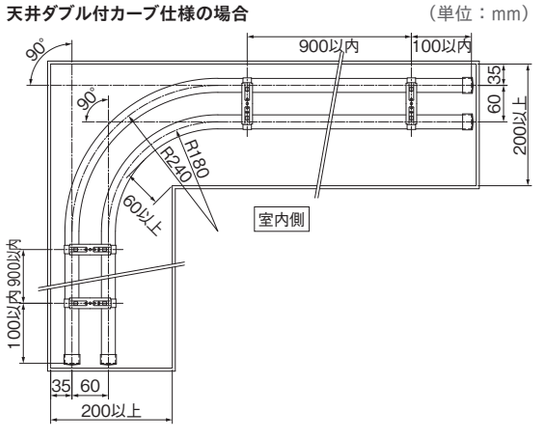

カーブレール価格算出方法例

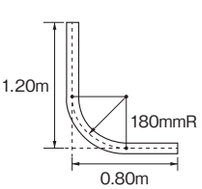

規格カーブ加工（180mmR、240mmR）、アルミナチュラルの場合

別製作レールm当たり × 全長 ＋ カーブ加工費

＝ **1,570**円 ×（**1.2 m＋0.8m**）＋ **1,030**円
＝ **4,170**円

全体カーブ加工の場合の例はこちら

詳細 ▶ P.567

※カーブレールの両端には必ず直線（200mm以上）が必要です。

製品と仕上げ

部品名		素材	仕上げ
レール	ステンレス	SUS430 冷間圧延ステンレス	ヘアーライン仕上げ
	スチールアンバー	オレフィン系樹脂被覆金属板	アンバー
	スチールウォームホワイト		ウォームホワイト
	アルミブラック	アルミニウム合金押出形材	アルマイトブラック
	アルミアンバー		アルマイトアンバー
	アルミウォームホワイト		アルマイトウォームホワイト
	アルミナチュラル		アルマイト
ランナー	プレート	硬質ポリエチレン	—
	ホイール	硬質ポリエチレン	
	ダエンリング	ステンレス	
キャップ	本体	ナイロン	—
	ダエンリング	ステンレス	
ブラケット	本体	スチール	—
	ツメ	アセタール樹脂	

ブラケット取付間隔とカーテン許容荷重

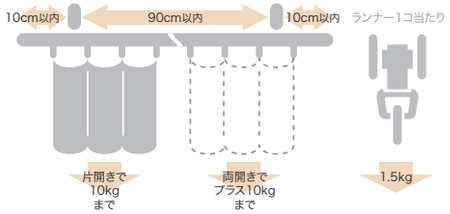

取付寸法図（単位：mm）

天井付

天井直付

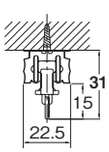

天井付シングルブラケット付（ブラケット幅=18mm）

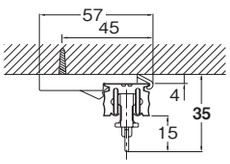

天井付ダブルブラケット付（ブラケット幅=18mm）

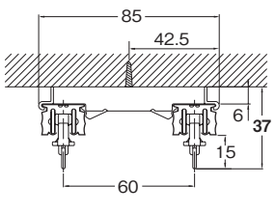

エキストラ天井付ダブルブラケット付（ブラケット幅=23mm）

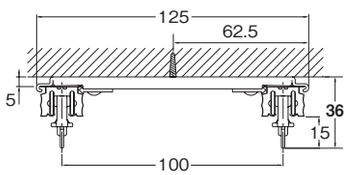

正面付

シングルブラケット付（ブラケット幅=19mm）

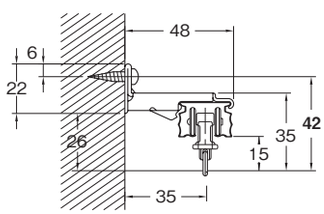

ダブルブラケット付（ブラケット幅=19mm）

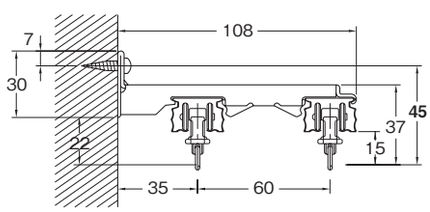

エキストラダブルブラケット付（ブラケット幅=25mm）

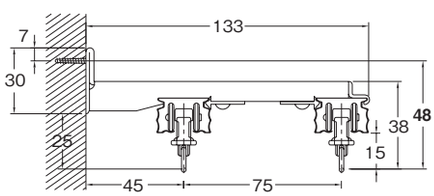

エキストラシングルブラケット付（ブラケット幅=24mm）

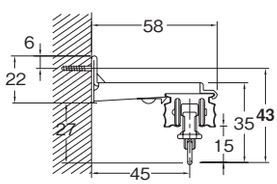

NTダブルブラケット付（ブラケット幅=44mm）

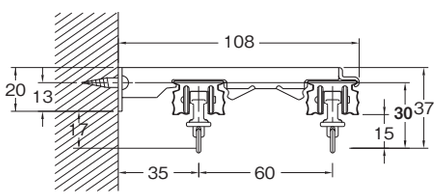

共通壁面ブラケットN

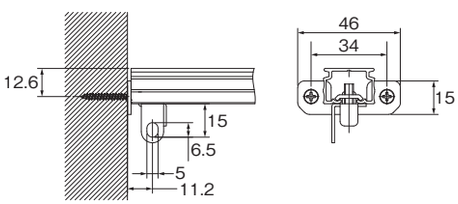

キャップストップ

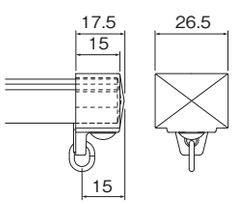

キャップストップ B

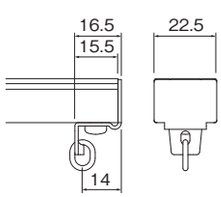

後入れ中間ストップ

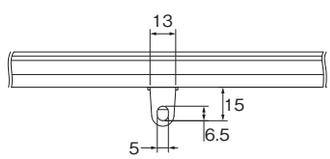

交叉レール

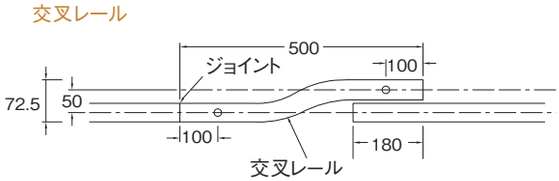

手引交叉ランナー

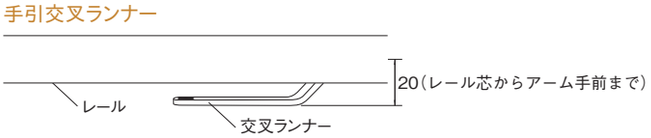

交叉紐引きランナー

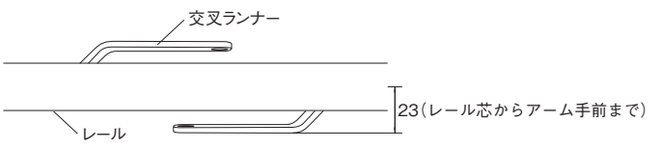

ネクスティ・エリート特長
NEW ネクスティ
NEW エリート
ニューデラック
ウィンピア
C型
セルフィ
セルフィ中型
リフレ
カーテリア
ミニエース10
中型
大型
スイート（医療向け）
メディカライト（医療向け）
ウィンピア（医療向け）
ニューリブ（医療向け）
点滴用レール（医療向け）
ニューデラック紐引き組立てセット
中型紐引き組立てセット
セルフィ中型コード紐引き組立てセット
CM2000紐引き組立てセット
CM2000傾斜紐引き組立てセット
紐引き部品

ウィンピア 静音

※静音ランナーあり

レール カット レールカットにつきましては P.591 をご覧ください。

環境共生商品 オレフィン系樹脂使用商品



12の豊富なカラーバリエーション。
軽量級レールの決定版です。

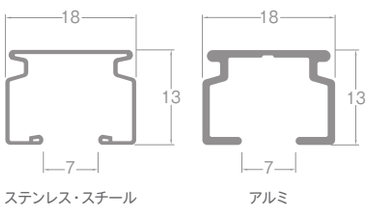

ステンレス・スチール　アルミ

レール断面図（単位：mm）

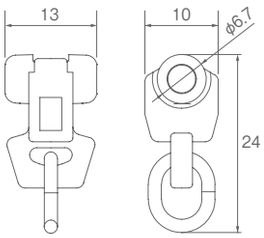

ランナー寸法図（単位：mm）

ラインナップ

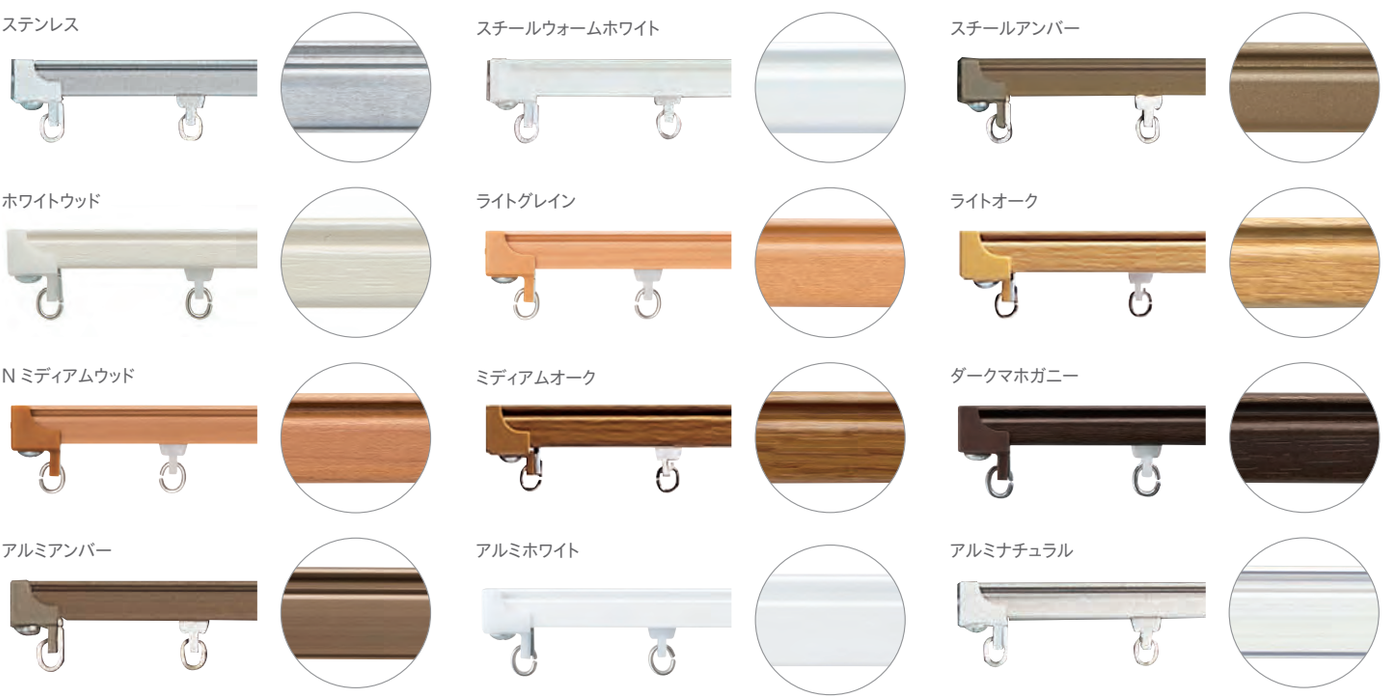

参考見積例

単位：円（税別）

カラー	シングル正面付		ダブル正面付		ダブル天井付		天井直付（シングル）	
	1.82m	2.00m	1.82m	2.00m	1.82m	2.00m	1.82m	2.00m
ステンレス	2,920	3,100	6,040	6,400	5,800	6,160	2,400	2,580
スチールウォームホワイト	2,720	2,870	5,440	5,740	5,160	5,460	2,040	2,190
スチールアンバー ホワイトウッド ライトグレイン ライトオーク Nミディアムウッド ミディアムオーク ダークマホガニー	2,870	3,030	5,740	6,060	5,460	5,780	2,190	2,350
アルミアンバー アルミホワイト	3,760	4,020	7,520	8,040	7,240	7,760	3,080	3,340
アルミナチュラル	3,320	3,580	6,840	7,360	6,600	7,120	2,800	3,060

使用部品　シングル付：工事用セット1セット、ブラケット（1コ入）4コ（天井直付除く）
　　ダブル付　：工事用セット2セット、ブラケット（1コ入）4コ

4床ベッドの間仕切り 参考見積もり例はこちらをご覧ください。詳細 ▶ P.402

特長

後入れ中間ストップで、レイアウトの自由度が上がります

後入れ可能な中間ストップを使えば、カーテンの固定にも開閉にも対応できます。

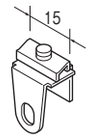

共通後入れ中間ストップ

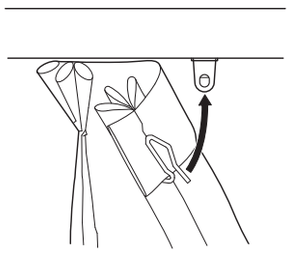

穴を正面に向けると、カーテンフックが固定できます。

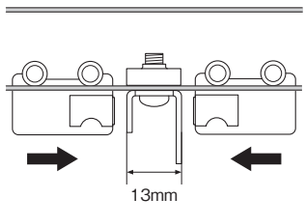

穴を横に向けると、マグネットランナーが吸着できます。

便利な仮止め機能付ブラケット

左右の位置を調整した後、さらに強く押し込めば固定できるワンタッチタイプです。

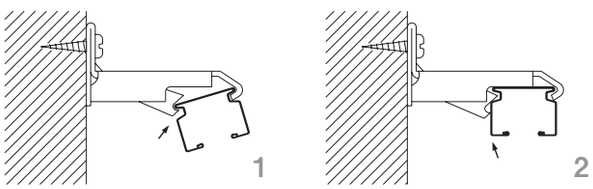

キャップ一体型リターン金具で、簡単にリターンができます

キャップに取付けると、簡単にリターンが止められる金具です。壁に穴をあける必要がなく、カーテンボックス内でのリターンにも最適です。
C型、スイートにもご使用いただけます。
※リターン部分はヒダを取らずに縫製します。レース側レールのキャップから壁までの寸法を考えて、ミミの大きさを決めてください。
※リターン部分はピンフックを使用しています。





カーテンの開閉音を軽減する静音ランナーがあります

静音ランナーを使用することで、カーテンの開閉音が軽減します。
寝室、施設など静けさを保ちたい場所での使用に適しています。

騒音レベル（dB）

dB（デシベル）
音の大きさを表す単位。
10dB 音が小さくなると、
人間の耳には約半分の
音に聞こえます。

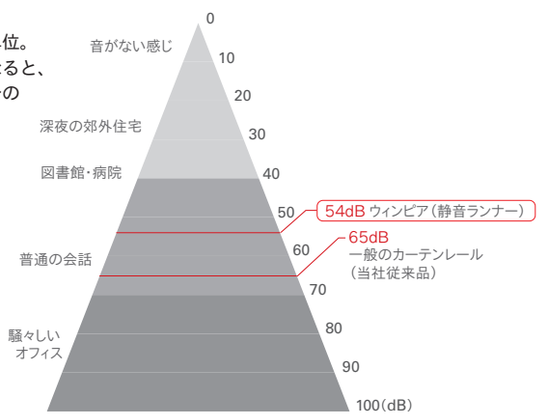

※数値は、傾斜させた2mレールにランナーを入れ50cm離れた地点で測ったものです。

NTダブルブラケットは取付け場所の下地の高さが足りないときに便利です

スペースが狭く、窓枠に取付ける場合に。NTダブルブラケットなら、ビスをブラケットの横に打てるので取付けが可能です。さらにカーテンの吊る位置も上がり、光漏れを抑えます。

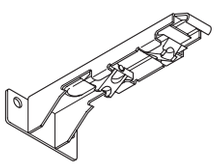

ウィンピアカラー対応表

レール	キャップストップ	ブラケット
ステンレス	共通	共通
スチールウォームホワイト	共通	ウォームホワイト
スチールアンバー	アンバー	アンバー
ホワイトウッド	共通	ウォームホワイト
ライトグレイン	ライトグレイン	ライトグレイン
ライトオーク	ライトオーク	ライトオーク
Nミディアムウッド	ミディアムウッド	ミディアムウッド
ミディアムオーク	ミディアムオーク	ミディアムオーク
ダークマホガニー	ダークマホガニー	ダークマホガニー
アルミアンバー	アンバー	アンバー
アルミホワイト	共通	ホワイト
アルミナチュラル	共通	共通

ネクスティ・エリート特長
NEW ネクスティ
NEW エリート
ニューデラック
ウィンピア
C型
セルフィ
セルフィ中型
リフレ
カーテリア
ミニエース10
中型
大型
スイート（医療向け）
メディカライト（医療向け）
ウィンピア（医療向け）
ニューリブ（医療向け）
点滴用レール（医療向け）
ニューデラック紐引き組立てセット
中型紐引き組立てセット
セルフィ中型コード紐引き組立てセット
CM2000紐引き組立てセット
CM2000傾斜紐引き組立てセット
紐引き部品

価格

レール カット レールカットにつきましては P.591 をご覧ください。

ウィンピア 工事用セット

箱詰数量/20セット　単位：円（税別）

サイズ / カラー	1.82m JANコード	1.82m 価格	1.82m 箱詰価格	2.00m JANコード	2.00m 価格	2.00m 箱詰価格	2.73m JANコード	2.73m 価格	2.73m 箱詰価格	3.00m JANコード	3.00m 価格	3.00m 箱詰価格	4.00m JANコード	4.00m 価格	4.00m 箱詰価格
ステンレス	452234	2,400	48,000	452241	2,580	51,600	452258	3,240	64,800	452265	3,500	70,000	452289	4,380	87,600
スチールウォームホワイト	452357	2,040	40,800	452364	2,190	43,800	452371	2,700	54,000	452388	2,920	58,400	452401	3,620	72,400
スチールアンバー	452296			452302			452319			452326			452340		
ホワイトウッド	564081			564098			564104			564111			564135		
ライトグレイン	792309			792316			792323			792330			792354		
ライトオーク	469478	2,190	43,800	469485	2,350	47,000	469492	2,910	58,200	469508	3,130	62,600	469522	3,910	78,200
Nミディアムウッド	792156			792163			792170			792187			792200		
ミディアムオーク	469539			469546			469553			469560			469584		
ダークマホガニー	754314			754321			754338			754345			754369		
アルミアンバー	452876	3,080	61,600	452883	3,340	66,800	452890	4,260	85,200	452906	4,620	92,400	452920	5,900	118,000
アルミホワイト	801063			801070			801087			801094			801117		
アルミナチュラル	452814	2,800	56,000	452821	3,060	61,200	452838	3,870	77,400	452845	4,170	83,400	452869	5,320	106,400

※セット内容/レール1本ランナー 1.82m=14コ・2.00m=16コ・2.73m=22コ・3.00m=24コ・4.00m=32コ、マグネットランナー 1組、キャップストップ2コ
※ブラケットは別途にお求めください。

ウィンピア ジョイント工事用セット

箱詰数量/10セット　単位：円（税別）

サイズ / カラー	2.73m JANコード	2.73m 価格	2.73m 箱詰価格	3.00m JANコード	3.00m 価格	3.00m 箱詰価格	4.00m JANコード	4.00m 価格	4.00m 箱詰価格
ステンレス	829319	3,500	35,000	829326	3,760	37,600	829333	4,640	46,400
スチールウォームホワイト	829371	2,960	29,600	829388	3,180	31,800	829395	3,880	38,800
スチールアンバー	829340			829357			829364		
ホワイトウッド	829401			829418			829425		
ライトグレイン	829432			829449			829456		
ライトオーク	829494	3,170	31,700	829500	3,390	33,900	829517	4,170	41,700
Nミディアムウッド	829463			829470			829487		
ミディアムオーク	829524			829531			829548		
ダークマホガニー	829555			829562			829579		
アルミアンバー	829616	4,520	45,200	829623	4,880	48,800	829630	6,160	61,600
アルミホワイト	829678			829685			829692		
アルミナチュラル	829586	4,130	41,300	829593	4,430	44,300	829609	5,580	55,800

※セット内容/レール2.73m=1.365m2本、3.00m=1.50m2本、4.00m=2.00m2本、ジョイント1コ、ジョイントシール1枚（ステンレス、アルミアンバー、アルミホワイト、アルミナチュラルは除く）、ランナー 2.73m=22コ、3.00m=24コ、4.00m=32コ、マグネットランナー 1組、キャップストップ2コ
※レールジョイント部の外観が気になる場合は、必要に応じてジョイントシールをご使用ください。
※ブラケットは別途にお求めください。
※ジョイントの位置には必ずブラケットを取付けてください。

ウィンピアブラケット必要数

レール長さ	ブラケット必要数
1.82m	4
2.00m	4
2.73m	6（7）
3.00m	6（7）
4.00m	8（9）

（　）はジョイント工事用セットの場合

ウィンピア レール

箱詰数量/1.82m・2.00m=50本、2.73m・3.00m・4.00m=30本（カーブレール・交叉レール・別製作レール除く）　単位：円（税別）

商品名（サイズ） / カラー	レール 1.82m JANコード	1.82m 価格	2.00m JANコード	2.00m 価格	2.73m JANコード	2.73m 価格	3.00m JANコード	3.00m 価格	4.00m JANコード	4.00m 価格	カーブレール（180R） 0.40×0.40m JANコード	0.40×0.40m 価格	1.00×1.00m JANコード	1.00×1.00m 価格	交叉レール※1 0.50m JANコード	0.50m 価格	別製作レール ※2 m当たり 価格
ステンレス	452418	1,070	452425	1,170	452432	1,590	452449	1,770	452463	2,330	452470	1,120	452487	1,810	—	—	740
スチールウォームホワイト	452579	710	452586	780	452593	1,050	452609	1,190	452623	1,570	452630	1,000	452647	1,460	410593	1,050	500
スチールアンバー	452494		452500		452517		452524		452548		452555		452562		410586		
ホワイトウッド	563817		563824		563831		563848		563862		563916		563923		563954		
ライトグレイン	792217		792224		792231		792248		792262		792279		792286		792293		
ライトオーク	469294	840	469300	920	469317	1,240	469324	1,380	469348	1,840	469355	1,050 ※1	469362	1,590 ※1	469379	1,130	570
Nミディアムウッド	792064		792071		792088		792095		792118		792125		792132		792149		
ミディアムオーク	469386		469393		469409		469416		469430		469447		469454		469461		
ダークマホガニー	754215		754222		754239		754246		754260		754277		754284		754291		
アルミアンバー	452654	1,750	452661	1,930	452678	2,610	452685	2,890	452708	3,850	452715	1,500	452722	2,660	890722	1,640	1,170
アルミホワイト	800981		800998		801001		801018		801032		801049		801056		890715		
アルミナチュラル	452739	1,470	452746	1,650	452753	2,220	452760	2,440	452784	3,270	452791	1,300	452807	2,280	410616	1,400	1,010

※1は受注生産品となります。
※2 別製作レールの長さ限界はすべて5mとなります。4mを超える場合は、ご注文時に輸送方法についてご確認ください。
※カーブ加工（180mmR、240mmR）1ヶ所につき890円加算となります。
※全体カーブ加工費m当たり1,050円加算となります。（800mmR以上）
※別注カーブレール計算方法　●カーブ加工（180mmR、240mmR）の場合：別製作レールm当たり×全長＋カーブ加工費
●全体カーブ加工の場合：別製作レールm当たり×全長＋全体カーブ加工費×カーブ全長
●交叉カーブの加工の場合：別製作レールm当たり×全長＋交叉レール加工費（1,050円）
※カーテンレールカッターでカットできるレールはステンレス・スチール素材のみです。
※ご注文は1本より承ります。

2.73m以上のカーテンレール類（ピクチャーレール含む）・別製作カーブレールにつきましては、特別配送費がかかります。

価格

ウィンピア 部品

単位：円（税別）

	商品名		カラー	JANコード	単価	箱詰数量	箱詰価格
ランナー	ランナー（8コ連結75本入） ※受注は8個単位		共通	451992	40	600コ	24,000
	マグネットランナー	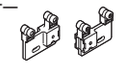	共通	452005	390	10組	3,900
	片マグネットランナー		共通	452012	330	10コ	3,300
	ウィンピア静音ランナー（8コ連結75本入） 静音 ※受注は8個単位		共通	503233	42	600コ	25,200
	ウィンピア静音マグネットランナー 静音	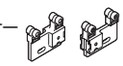	共通	503240	460	10組	4,600
	ウィンピア静音片マグネットランナー 静音		共通	503257	360	10コ	3,600
ブラケット	シングルブラケット（50コ入）		共通	452029	5,500		5,500
			ウォームホワイト	452043			
			ホワイト	454955			
			ライトグレイン	564142			
			ライトオーク	468723	6,500	1箱	6,500
			ミディアムウッド	564166			
			ミディアムオーク	468730			
			ダークマホガニー	502588			
			アンバー	452036			
	シングルブラケット（1コ入）		共通	531526	130		130
			ウォームホワイト	531533			
			ホワイト	532400			
			ライトグレイン	564159			
			ライトオーク	531540	170	1コ	170
			ミディアムウッド	564173			
			ミディアムオーク	531557			
			ダークマホガニー	531564			
			アンバー	531519			
	ダブルブラケット（20コ入）		共通	452050	5,200		5,200
			ウォームホワイト	452074			
			ホワイト	454962			
			ライトグレイン	564180			
			ライトオーク	468747	5,800	1箱	5,800
			ミディアムウッド	564203			
			ミディアムオーク	468754			
			ダークマホガニー	502595			
			アンバー	452067			
	ダブルブラケット（1コ入）	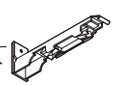	共通	531588	310		310
			ウォームホワイト	531595			
			ホワイト	532417			
			ライトグレイン	564197			
			ライトオーク	531601	340	1コ	340
			ミディアムウッド	564210			
			ミディアムオーク	531618			
			ダークマホガニー	531625			
			アンバー	531571			

	商品名		カラー	JANコード	単価	箱詰数量	箱詰価格
ブラケット	エキストラダブルブラケット（20コ入）		共通	477350	9,000		9,000
			ウォームホワイト	477374			
			ライトグレイン	564227			
			ライトオーク	477381			
			ミディアムウッド	564241	9,400	1箱	9,400
			ミディアムオーク	477398			
			ダークマホガニー	502601			
			アンバー	477367			
	エキストラダブルブラケット（1コ入）	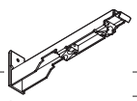	共通	531632	540		540
			ウォームホワイト	531656			
			ライトグレイン	564234			
			ライトオーク	531663			
			ミディアムウッド	564258	560	1コ	560
			ミディアムオーク	531670			
			ダークマホガニー	531687			
			アンバー	531649			
	NTダブルブラケット（20コ入）		共通	564388	6,000		6,000
			ウォームホワイト	564449			
			ライトグレイン	564463			
			ライトオーク	564500			
			ミディアムウッド	564487	6,400	1箱	6,400
			ミディアムオーク	564524			
			ダークマホガニー	564401			
			アンバー	564425			
	NTダブルブラケット（1コ入）	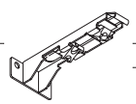	共通	564395	350		350
			ウォームホワイト	564456			
			ライトグレイン	564470			
			ライトオーク	564517			
			ミディアムウッド	564494	380	1コ	380
			ミディアムオーク	564531			
			ダークマホガニー	564418			
			アンバー	564432			
	天井付シングルブラケット（50コ入）		共通	452081	5,500		5,500
			ウォームホワイト	452104			
			ホワイト	454979			
			ライトグレイン	564265			
			ライトオーク	468761	6,500	1箱	6,500
			ミディアムウッド	564289			
			ミディアムオーク	468778			
			ダークマホガニー	502618			
			アンバー	452098			
	天井付シングルブラケット（1コ入）		共通	531700	130		130
			ウォームホワイト	531717			
			ホワイト	532424			
			ライトグレイン	564272			
			ライトオーク	531724	170	1コ	170
			ミディアムウッド	564296			
			ミディアムオーク	531731			
			ダークマホガニー	531748			
			アンバー	531694			

※ウィンピアアルミホワイトのシングルブラケット、ダブルブラケット、天井付シングルブラケット、天井付ダブルブラケットはスイートと共通です。

価格

ウィンピア 部品

単位：円（税別）

	商品名	カラー	JANコード	単価	箱詰数量	箱詰価格
ブラケット	天井付ダブルブラケット（20コ入）※1	共通	452111	4,000		4,000
		ウォームホワイト	452135	4,800	1箱	4,800
		ホワイト	454986			
		ライトグレイン	564302			
		ライトオーク	468785			
		ミディアムウッド	564326			
		ミディアムオーク	468792			
		ダークマホガニー	502625			
		アンバー	452128			
	天井付ダブルブラケット（1コ入）※1	共通	531762	250		250
		ウォームホワイト	531779	270	1コ	270
		ホワイト	532431			
		ライトグレイン	564319			
		ライトオーク	531786			
		ミディアムウッド	564333			
		ミディアムオーク	531793			
		ダークマホガニー	531809			
		アンバー	531755			
	エキストラ天井付ダブルブラケット（20コ入）※1	共通	477404	7,200		7,200
		ウォームホワイト	477428	7,600	1箱	7,600
		ライトグレイン	564340			
		ライトオーク	477435			
		ミディアムウッド	564364			
		ミディアムオーク	477442			
		ダークマホガニー	502632			
		アンバー	477411			
	エキストラ天井付ダブルブラケット（1コ入）※1	共通	531816	410		410
		ウォームホワイト	531830	460	1コ	460
		ライトグレイン	564357			
		ライトオーク	531847			
		ミディアムウッド	564371			
		ミディアムオーク	531854			
		ダークマホガニー	531861			
		アンバー	531823			
	中間吊ブラケット（10コ入）	共通	452227	1,100		1,100
		アンバー	452142	1,300	1箱	1,300
		ウォームホワイト	452159			
	中間吊ブラケット（1コ入）	共通	531885	130		130
		アンバー	531878	170	1コ	170
		ウォームホワイト	531892			
	共通壁面ブラケットN（20コ入）※2	共通	806686	3,400		3,400
		アンバー	806693	3,800	1箱	3,800
		ウォームホワイト	806709			
	共通壁面ブラケットN（1コ入）※2	共通	806716	190		190
		アンバー	806723	230	1コ	230
		ウォームホワイト	806730			

	商品名	カラー	JANコード	単価	箱詰数量	箱詰価格
キャップ	キャップストップ	共通	452166	60		3,000
		ダークマホガニー	502649	70	50コ	3,500
		アンバー	452173			
		ライトオーク	468808			
		ミディアムオーク	468815			
		ライトグレイン	564548			
		ミディアムウッド	564555			
	共通後入れ中間ストップ ※3	—	806662	190	50コ	9,500
	キャップ一体型リターン金具（30コ入） 使い方はP.545をご覧ください。	共通	476759	2,400	1箱	2,400
	キャップ一体型リターン金具（1コ入） 使い方はP.545をご覧ください。	共通	786919	100	1コ	100
その他の部品	ジョイント（スチール・アルミ兼用）（20コ入）	共通	452180	4,400	1箱	4,400
	ジョイント（スチール・アルミ兼用）（1コ入）	共通	531908	260	1コ	260
	伸縮吊棒A A170（130mm ～ 170mm）	シルバー	498980	760		15,200
		ウォームホワイト	498997	860		17,200
		ホワイト	548838			
	A250（170mm ～ 250mm）	シルバー	499000	840		16,800
		ウォームホワイト	499017	940		18,800
		ホワイト	548845			
	A400（245mm ～ 400mm）	シルバー	448374	860		17,200
		ウォームホワイト	389912	1,000		20,000
		ホワイト	548852			
	A700（395mm ～ 700mm）	シルバー	448367	1,240		24,800
		ウォームホワイト	389936	1,430	20本	28,600
		ホワイト	548869			
	A1100（595mm ～ 1,100mm）	シルバー	448350	1,590		31,800
		ウォームホワイト	389950	1,840		36,800
		ホワイト	548876			
	A1600（845mm ～ 1,600mm）	シルバー	448343	1,800		36,000
		ウォームホワイト	389967	2,070		41,400
		ホワイト	548883			
	伸縮吊棒B B400（250mm ～ 400mm）	アンバー	448336	1,240		24,800
		ホワイト	448398			
	B700（400mm ～ 700mm）	アンバー	448329	1,650		33,000
		ホワイト	448381			
	ウィンピア用カッター ※カーテンレールカッターでカットできるレールはステンレス・スチール素材のみです。	—	127330	27,500	1台	27,500

※1 取付ネジはφ3.5（ナベ・皿・丸皿）、φ4.0（ナベ）をご使用ください。
※2 ウィンピア、ニューデラック、C型にお使いいただけます。
※3 ウィンピア、C型、スイート、ニューリブにお使いいただけます。
※ウィンピアキャップストップ（共通カラー）はスイートと共通です。

ボックス寸法

天井ダブル付カーブ仕様の場合　（単位：mm）

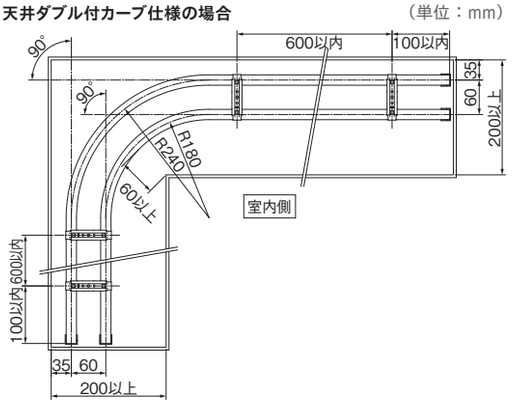

カーブレール価格算出方法例

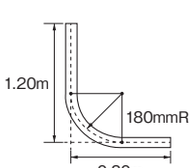

規格カーブ加工（180mmR、240mmR）、アルミナチュラルの場合

別製作レールm当たり × 全長 ＋ カーブ加工費

＝**1,010**円 ×（**1.2 m＋0.8m**）＋ **890**円

＝**2,910**円

全体カーブ加工の場合の例はこちら

詳細 ▶ P.567

※カーブレールの両端には必ず直線（200mm以上）が必要です。

製品と仕上げ

部品名		素材	仕上げ
レール	ステンレス	SUS430 冷間圧延ステンレス	ヘアーライン仕上げ
	スチールアンバー スチールウォームホワイト	オレフィン系樹脂被覆金属板	アンバー ウォームホワイト
	ホワイトウッド ライトグレイン ライトオーク Nミディアムウッド ミディアムオーク ダークマホガニー	オレフィン系樹脂被覆金属板	ホワイトウッド ライトグレイン ライトオーク Nミディアムウッド ミディアムオーク ダークマホガニー
	アルミアンバー アルミホワイト アルミナチュラル	アルミニウム合金押出形材	アルマイトアンバー アルマイトホワイト アルマイト
ランナー	プレート	硬質ポリエチレン	—
	ホイール	アセタール樹脂	
	ダエンリング	ステンレス	
キャップ	本体	硬質ポリエチレン	—
	ダエンリング	ステンレス	
ブラケット	本体	スチール	—
	締め板	アセタール樹脂	

ブラケット取付間隔とカーテン許容荷重

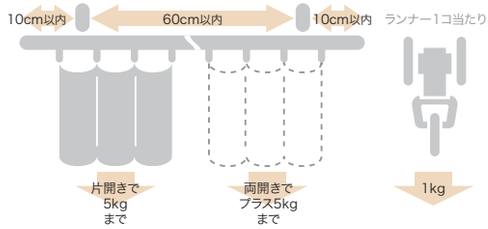

取付寸法図（単位：mm）

天井付

天井直付

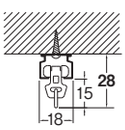

天井付シングルブラケット付（ブラケット幅 =18mm）

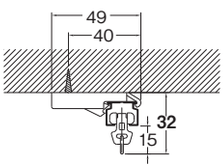

天井付ダブルブラケット付（ブラケット幅=18mm）

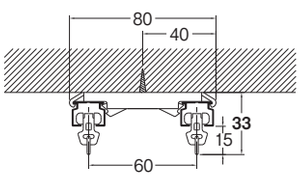

エキストラ天井付ダブルブラケット付（ブラケット幅=18mm）

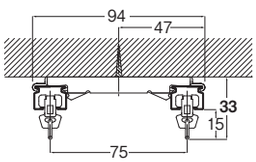

正面付

シングルブラケット付（ブラケット幅 =19mm）

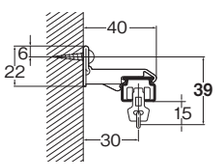

ダブルブラケット付（ブラケット幅 =19mm）

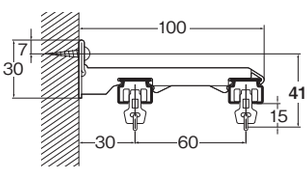

NTダブルブラケット付（ブラケット幅=44mm）

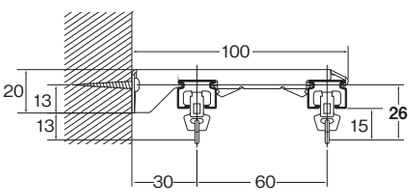

エキストラダブルブラケット付（ブラケット幅=19mm）

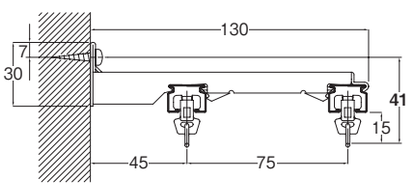

共通壁面ブラケット N

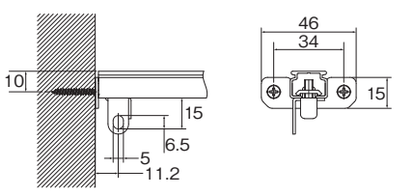

キャップストップ

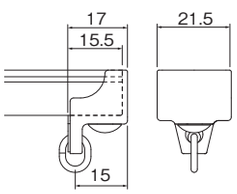

共通後入れ中間ストップ

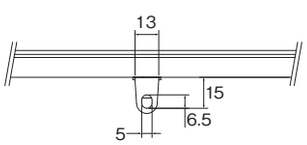

交叉レール

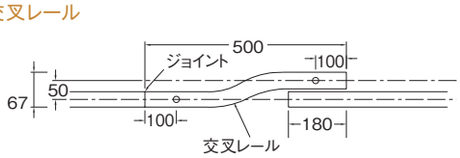

C型

レール カット レールカットにつきましては P.591 をご覧ください。

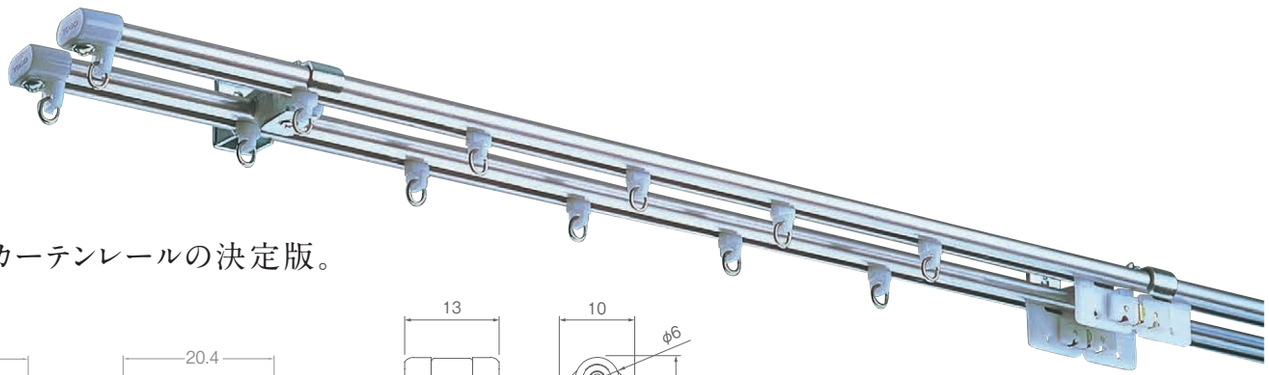

シンプルカーテンレールの決定版。

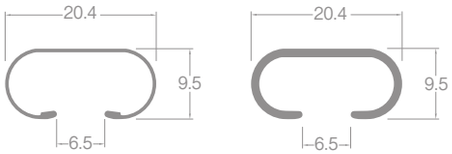

ステンレス・SUS304　アルミ

レール断面図（単位：mm）

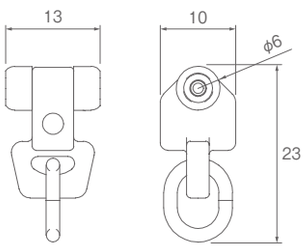

ランナー寸法図（単位：mm）

ラインナップ

ステンレス

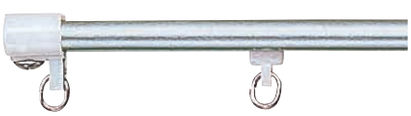

SUS304



アルミ



参考見積例

単位：円（税別）

カラー	シングル正面付		ダブル正面付		ダブル天井付		天井直付（シングル）	
	1.82m	2.00m	1.82m	2.00m	1.82m	2.00m	1.82m	2.00m
ステンレス	2,810	3,000	5,740	6,120	5,740	6,120	2,370	2,560
SUS304 ※1	2,880	3,090	5,880	6,300	5,880	6,300	2,440	2,650
アルミ ※1	2,700	2,900	5,520	5,920	5,520	5,920	2,260	2,460

使用部品　シングル付：工事用セット1セット、ブラケット（1コ入）4コ（天井直付除く）ダブル付：工事用セット2セット、ブラケット（1コ入）4コ
※1 レール、バラ部品、ブラケット（1コ入）価格の積算となります。（部品明細は工事用セット内容と同じです）

価格

C型 工事用セット

箱詰数量/20セット　単位：円（税別）

サイズ / カラー	1.82m			2.00m			2.73m			3.00m			4.00m		
	JANコード	単価	箱詰価格	JANコード	単価	箱詰価格	JANコード	単価	箱詰価格	JANコード	単価	箱詰価格	JANコード	単価	箱詰価格
ステンレス	444819	2,370	47,400	444826	2,560	51,200	444833	3,190	63,800	444840	3,450	69,000	444864	4,370	87,400

※セット内容/レール1本、連結Cランナー 1.82m=14コ・2.00m=16コ・2.73m=22コ・3.00m=24コ・4.00m=32コ、マグネットランナー 1組、キャップストップ2コ
※ブラケットは別途にお求めください。

C型 レール

箱詰数量/1.82m・2.00m・2.73m・3.00m=50本、4.00m=30本（カーブレール・交叉レール・別製作レール除く）　単位：円（税別）

商品名（サイズ） / カラー	レール										カーブレール（180R）				交叉レール※1		別製作レール※2
	1.82m		2.00m		2.73m		3.00m		4.00m		0.40×0.40m		0.91×0.91m		0.50m		m当たり
	JANコード	価格	JANコード	価格	JANコード	価格	JANコード	価格	JANコード	価格	JANコード	価格	JANコード	価格	JANコード	価格	価格
ステンレス	444383	1,090	444406	1,200	444420	1,590	444437	1,770	444369	2,370	206677	1,140	123103	1,770	444451	1,220	740
SUS304	444727	1,400	444734	1,530	444741	2,070	444758	2,310	444772	3,070	444789	1,480 ※1	444796	2,290 ※1	—	—	940
アルミ	444642	1,220	444659	1,340	444666	1,800	444673	2,000	444413	2,680	444390	1,200	444376	1,850	—	—	820

※1は受注生産品となります。
※2 別製作レールの長さ限界はすべて5mとなります。4mを超える場合は、ご注文時に輸送方法についてご確認ください。
※カーブ加工（180mmR、235mmR）1ヶ所につき890円加算となります。
※全体カーブ加工費m当たり1,050円加算となります。（800mmR以上）
※別注カーブレール計算方法
- カーブ加工（180mmR、235mmR）の場合：別製作レールm当たり×全長+カーブ加工費
- 全体カーブ加工の場合：別製作レールm当たり×全長+全体カーブ加工費×カーブ全長

※カーテンレールカッターでカットできるレールはステンレス素材のみです。
※ご注文は1本より承ります。

C型ブラケット必要数

レール長さ	ブラケット必要数
1.82m	4
2.00m	4
2.73m	6
3.00m	6
4.00m	8

2.73m以上のカーテンレール類（ピクチャーレール含む）・別製作カーブレールにつきましては、特別配送費がかかります。

価格

C型 部品

単位：円（税別）

	商品名		JANコード	単価	箱詰数量	箱詰価格
ランナー	連結Cランナー（8コ連結75本入） ※受注は8個単位	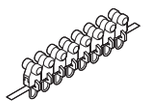	444536	**40**	600コ	**24,000**
	CCランナー（8コ連結75本入） ※受注は8個単位	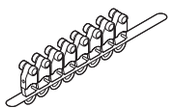	444543	**34**	600コ	**20,400**
	マグネットランナー	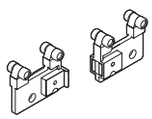	444604	**360**	10組	**3,600**
	片マグネットランナー		444710	**330**	10コ	**3,300**
	SCランナー（後入れ用） ※受注は箱単位		444482	**34**	200コ	**6,800**
	SCマグネットランナー（後入れ用）	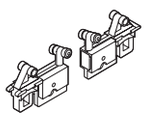	444598	**360**	10組	**3,600**
	SC片マグネットランナー（後入れ用）		444703	**290**	10コ	**2,900**
	Aランナー ※受注は箱単位		444512	**20**	600コ	**12,000**
	Bランナー ※1 ※受注は箱単位		444529	**20**	600コ	**12,000**
	Cセットランナー ※受注は箱単位		444499	**20**	600コ	**12,000**

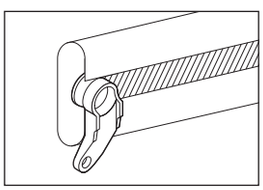

※1 レールを横向きに設置する場合、Bランナーを使用します。

	商品名		JANコード	単価	箱詰数量	箱詰価格
ブラケット	ワンタッチシングルブラケット（50コ入）	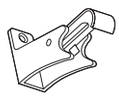	444505	**5,000**	1箱	**5,000**
	ワンタッチシングルブラケット（1コ入）		531915	**110**	1コ	**110**
	シングルブラケット（100コ入）		444635	**9,000**	1箱	**9,000**
	シングルブラケット（1コ入）		531922	**100**	1コ	**100**
	ワンタッチダブルブラケット（20コ入）	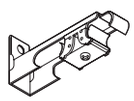	444581	**4,000**	1箱	**4,000**
	ワンタッチダブルブラケット（1コ入）		531939	**250**	1コ	**250**
	ワンタッチダブルブラケット90（20コ入）	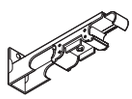	444567	**5,400**	1箱	**5,400**
	ワンタッチダブルブラケット90（1コ入）		531946	**320**	1コ	**320**
	エキストラダブルブラケット（20コ入）	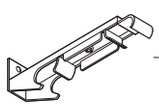	444871	**8,000**	1箱	**8,000**
	エキストラダブルブラケット（1コ入）		531953	**480**	1コ	**480**
	天井付シングルブラケット（50コ入）	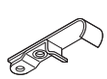	444680	**4,500**	1箱	**4,500**
	天井付シングルブラケット（1コ入）		531960	**100**	1コ	**100**
	天井付ダブルブラケット（20コ入）	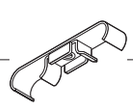	444574	**4,000**	1箱	**4,000**
	天井付ダブルブラケット（1コ入）		531977	**250**	1コ	**250**
	エキストラ天井付ダブルブラケット（20コ入）	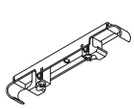	532455	**7,200**	1箱	**7,200**
	エキストラ天井付ダブルブラケット（1コ入）		532462	**410**	1コ	**410**
	中間吊ブラケット（20コ入）		444550	**2,000**	1箱	**2,000**
	中間吊ブラケット（1コ入）		531984	**110**	1コ	**110**
	共通壁面ブラケットN（20コ入） ※2 ※Bランナーと組み合わせてご使用できません。	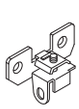	共通 806686	**3,400**	1箱	**3,400**
	共通壁面ブラケットN（1コ入） ※2 ※Bランナーと組み合わせてご使用できません。		共通 806716	**190**	1コ	**190**

※2 C型、ニューデラック、ウィンピアにお使いいただけます。

価格

C型 部品

単位：円（税別）

	商品名		JANコード	単価	箱詰数量	箱詰価格
キャップ	キャップストップ		444475	**60**	100コ	**6,000**
	共通後入れ中間ストップ ※1 ※Bランナーと組み合わせてご使用できません。	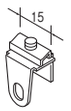	806662	**190**	50コ	**9,500**
	ストップ ※ウィンピアにもお使いいただけます。		444468	**50**	100コ	**5,000**
	キャップ一体型リターン金具（30コ入） 使い方はP.545をご覧ください。		476759	**2,400**	1箱	**2,400**
	キャップ一体型リターン金具（1コ入） 使い方はP.545をご覧ください。		786919	**100**	1コ	**100**
その他の部品	ジョイント（ステンレス用）（20コ入）	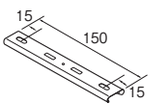	444611	**4,400**	1箱	**4,400**
	ジョイント（ステンレス用）（1コ入）		531991	**260**	1コ	**260**
	ジョイント（アルミ用）（50コ入）	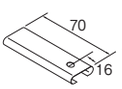	444697	**5,500**	1箱	**5,500**
	ジョイント（アルミ用）（1コ入）		532004	**130**	1コ	**130**

	商品名		JANコード	単価	箱詰数量	箱詰価格
その他の部品	伸縮吊棒A					
	A170（130mm ～ 170mm）		498980	**760**	20本	**15,200**
	A250（170mm ～ 250mm）		499000	**840**		**16,800**
	A400（245mm ～ 400mm）		448374	**860**		**17,200**
	A700（395mm ～ 700mm）	シルバー	448367	**1,240**		**24,800**
	A1100（595mm ～ 1,100mm）		448350	**1,590**		**31,800**
	A1600（845mm ～ 1,600mm）		448343	**1,800**		**36,000**
	パッキング ※受注は箱単位		444628	**30**	100コ	**3,000**
	C型用カッター ※カットできるレールはステンレスのみです。		127347	**27,500**	1台	**27,500**

※1 C型、ウィンピア、スイート、ニューリブにお使いいただけます。

ボックス寸法

天井ダブル付カーブ仕様の場合　（単位：mm）

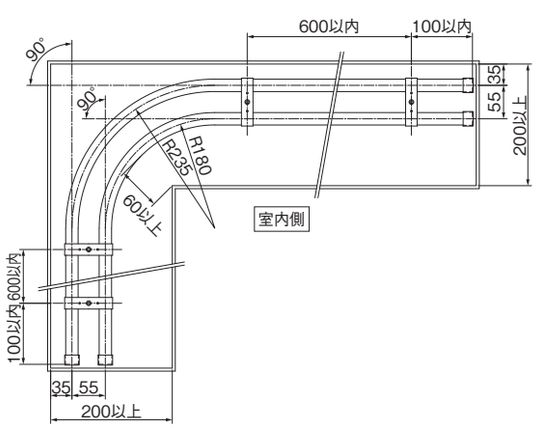

〈ストップのご使用方法〉

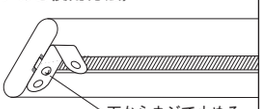

後入れ中間ストップで、レイアウトの自由度が上がります

後入れ可能な中間ストップを使えば、カーテンの固定にも開閉にも対応できます。

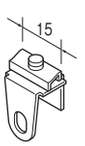

共通後入れ
中間ストップ

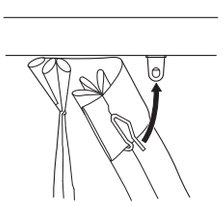

穴を正面に向けるとカーテンフックが固定できます。

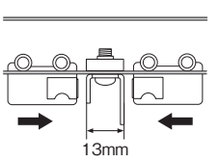

穴を横に向けるとマグネットランナーが吸着できます。

製品と仕上げ

部品名		素材	仕上げ
レール	ステンレス	SUS430冷間圧延ステンレス	ヘアーライン仕上げ
	SUS304	SUS304冷間圧延ステンレス	ヘアーライン仕上げ
	アルミ	アルミニウム合金押出形材	アルマイト仕上げ
ランナー	プレート	硬質ポリエチレン	—
	ホイール	アセタール樹脂	
	ダエンリング	ステンレス	
キャップ	本体	硬質ポリエチレン	—
	ダエンリング	ステンレス	
ブラケット	本体	スチール	—
	締め板		

ブラケット取付間隔とカーテン許容荷重

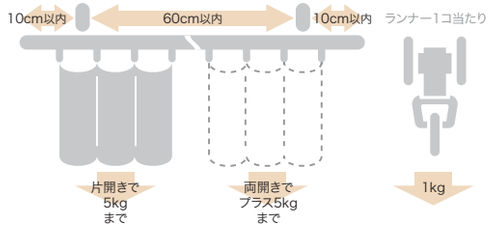

取付寸法図（単位：mm）

天井付

天井直付

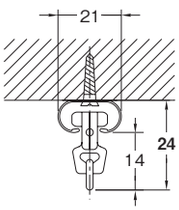

天井付シングルブラケット付
（ブラケット幅＝13mm）

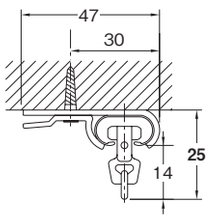

天井付ダブルブラケット付
（ブラケット幅＝19mm）

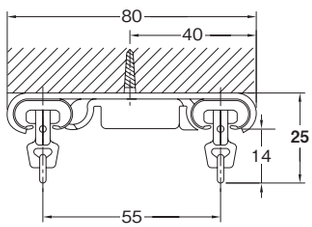

エキストラ天井付ダブルブラケット付
（ブラケット幅＝19mm）

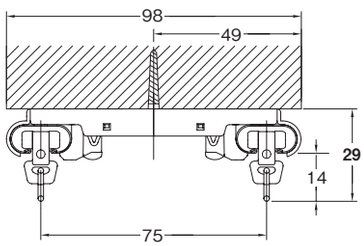

正面付

シングルブラケット付
（ブラケット幅＝13mm）

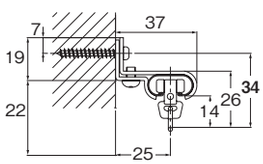

ワンタッチシングルブラケット付
（ブラケット幅＝18mm）

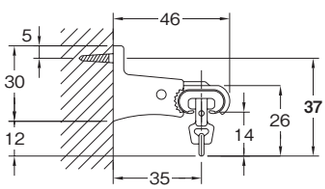

ワンタッチダブルブラケット90付
（ブラケット幅＝21mm）

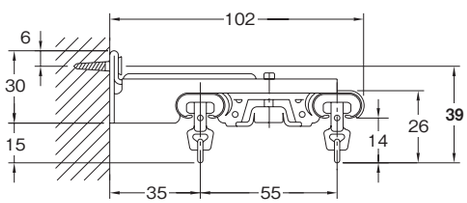

ワンタッチダブルブラケット付
（ブラケット幅＝19mm）

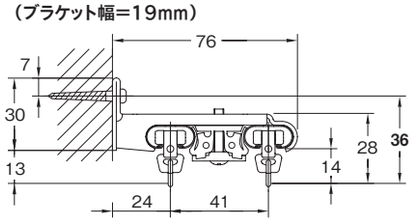

エキストラダブルブラケット付
（ブラケット幅＝22mm）

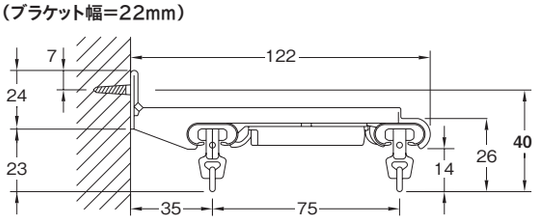

横付タイプ

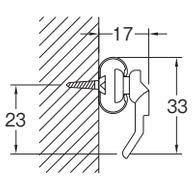

Bランナーを使用してください。

共通壁面ブラケットN

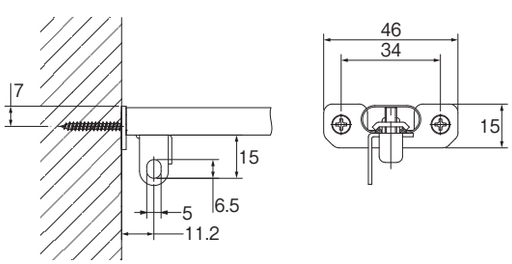

キャップストップ

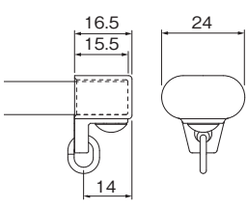

共通後入れ中間ストップ

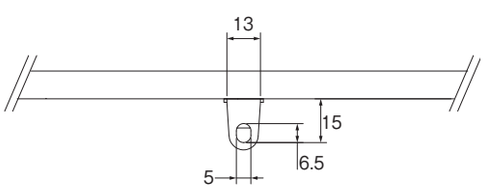

セルフィ 静音

※静音ランナーあり

レール カット レールカットにつきましては P.591 をご覧ください。



窓辺のコーディネートも自由自在

上下対称構造で施工性のアップやカーブ加工性の向上を実現。
アイデア次第で自由自在なカーブ加工が可能です。

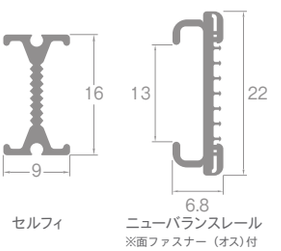

レール断面図（単位：mm）

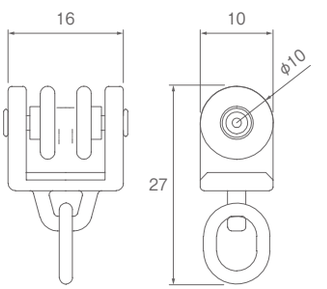

ランナー寸法図（単位：mm）

ラインナップ

アルミアンバー



アルミウォームホワイト



アルミナチュラル



ニューバランスレール

アルミウォームホワイト



参考見積例

単位：円（税別）

カラー	シングル正面付		ダブル正面付		ダブル天井付		シングル天井ブラケット付	
	1.82m	2.00m	1.82m	2.00m	1.82m	2.00m	1.82m	2.00m
アルミアンバー アルミウォームホワイト	3,940	4,520	7,720	8,800	7,720	8,800	3,780	4,280
アルミナチュラル	3,510	3,980	7,020	7,960	7,020	7,960	3,470	3,920

使用部品　シングル付：工事用セット1セット、ブラケット1.82mの場合4コ、2.00mの場合6コ
　　ダブル付　：工事用セット2セット、ブラケット1.82mの場合4コ、2.00mの場合6コ

ボックス寸法

天井ダブル付カーブ仕様の場合　（単位：mm）

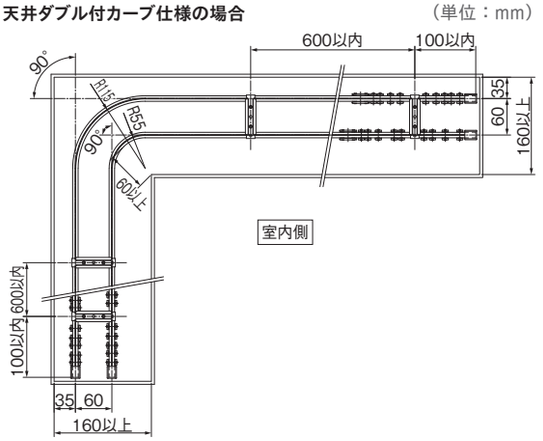

施工性に優れています

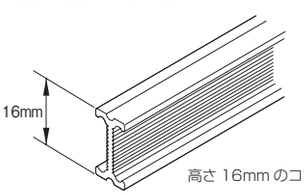

高さ 16mm のコンパクト設計

上下対称の形状なので方向性がなく施工効率をアップさせます。
左右対称のI型形状は、カーブ加工の曲げ戻しに威力を発揮します。

基本的な取付（カーブ加工）方法

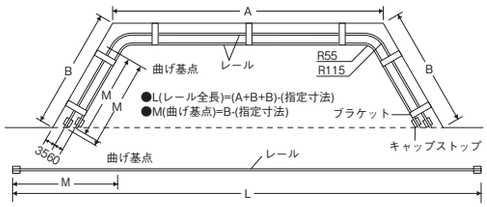

1.レールの曲げ基点にベンダーの0°目盛と締め金具の端を合わせ固定します。

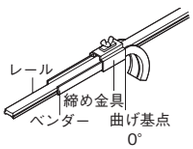

2.ベンダーとレールを持って曲げ角度の目盛までゆっくりと曲げてください。

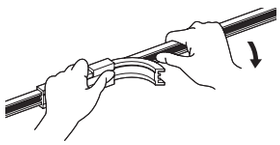

窓タイプ		取付形態		L（レール全長）	M（曲げ基点）
90°出窓の場合	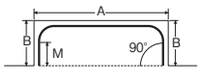	シングル付	R115使用	(A+B+B)−239mm	B− 150mm
			R55使用	(A+B+B)−187mm	B− 90mm
		ダブル付	窓側(R115使用)	(A+B+B)−239mm	B− 150mm
			室内側(R55使用)	(A+B+B)−427mm	B− 150mm
60°出窓の場合	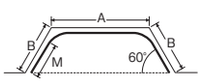	シングル付	R115使用	(A+B+B)−146mm	B− 107mm
			R55使用	(A+B+B)−133mm	B− 72mm
		ダブル付	窓側(R115使用)	(A+B+B)−146mm	B− 107mm
			室内側(R55使用)	(A+B+B)−341mm	B− 142mm
45°出窓の場合	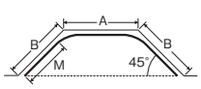	シングル付	R115使用	(A+B+B)−138mm	B− 97mm
			R55使用	(A+B+B)−133mm	B− 72mm
		ダブル付	窓側(R115使用)	(A+B+B)−138mm	B− 97mm
			室内側(R55使用)	(A+B+B)−352mm	B− 157mm

ちょい曲げベンダーの使用方法

●出窓カーブレールの両端を「ちょっと曲げ」て光漏れを抑えるリターン部を作るのに便利です。

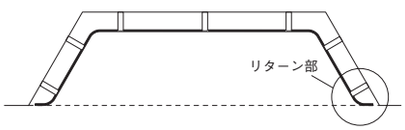

※カーブベンダー(55R)としても、ご使用になれます。

1.レールの端をベンダーに差し込みます。

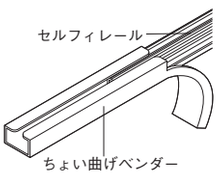

2.ベンダーを膝等にあてて、ゆっくりと曲げてください。



注意 本製品は、指定されたレール以外には使用しないでください。

セルフィ後入れ中間ストップ　取付け方法

●ネジを緩めた状態でカーテンレール下側から図のようにはめ(①)、レールに合わせるように回してネジを締めて固定してください(②)。

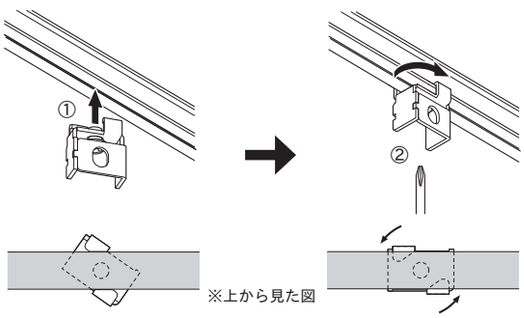

※上から見た図

スタイルカーテンの演出には、後入れ中間ストップをご使用ください

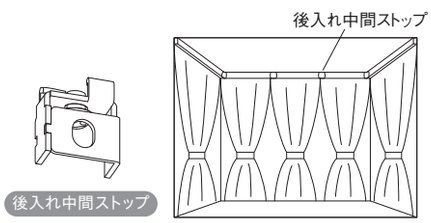

ニューバランスレールを使用すれば、手軽にスタイルバランスを演出できます

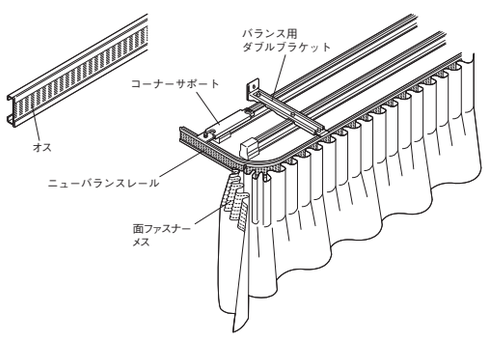

■ニューバランスレールを使った場合

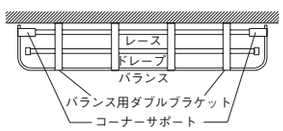

ベンダーを使ってカーブが簡単にできます。



ジョイント部にはジョイントピンをご使用ください。

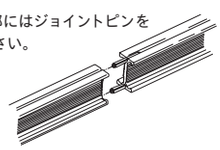

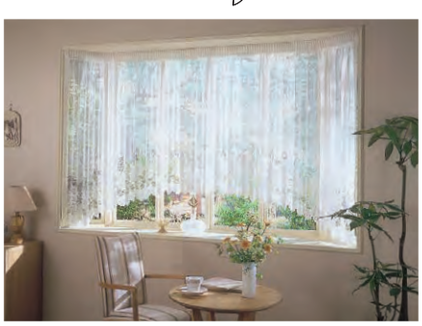

ネクスティ・エリート 特長
NEW ネクスティ
NEW エリート
ニューデラック
ウィンピア
C型
セルフィ
セルフィ中型
リフレ
カーテリア
ミニエース10
中型
大型
スイート（医療向け）
メディカライト（医療向け）
ウィンピア（医療向け）
ニューリブ（医療向け）
点滴用レール（医療向け）
ニューデラック紐引き組立てセット
中型紐引き組立てセット
セルフィ中型コード紐引き組立てセット
CM2000紐引き組立てセット
CM2000傾斜紐引き組立てセット
紐引き部品

価格

レール カット レールカットにつきましては P.591 をご覧ください。

セルフィ 工事用セット

箱詰数量/20セット　単位：円（税別）

サイズ / カラー	1.82m JANコード	1.82m 単価	1.82m 箱詰価格	2.00m JANコード	2.00m 単価	2.00m 箱詰価格	2.73m JANコード	2.73m 単価	2.73m 箱詰価格	3.00m JANコード	3.00m 単価	3.00m 箱詰価格
アルミアンバー	359557	3,340	66,800	359564	3,620	72,400	359571	4,690	93,800	359588	5,010	100,200
アルミウォームホワイト	359519			359526			359533			359540		
アルミナチュラル	443676	3,070	61,400	443683	3,320	66,400	443690	4,290	85,800	443706	4,560	91,200

※セット内容/レール1本、ランナー 1.82m=20コ・2.00m=22コ・2.73m=30コ・3.00m=34コ、マグネットランナー 1組、キャップストップ2コ　※ブラケットは別途にお求めください。

セルフィ レール

箱詰数量/30本（別製作レール除く）　単位：円（税別）

商品名（サイズ） / カラー	レール 1.82m JANコード	1.82m 価格	2.00m JANコード	2.00m 価格	2.73m JANコード	2.73m 価格	3.00m JANコード	3.00m 価格	4.00m JANコード	4.00m 価格	別製作レール ※1 m当たり価格
アルミアンバー	359304	1,470	359311	1,650	359328	2,220	359335	2,440	359359	3,270	1,010
アルミウォームホワイト	359243		359250		359267		359274		359298		
アルミナチュラル	443614	1,200	443621	1,350	443638	1,820	443645	1,990	443669	2,660	820

※1 別製作レールの長さ限界はすべて4mとなります。
※ご注文は1本より承ります。

ニューバランス レール

単位：円（税別）

商品名（サイズ） / カラー	レール 2.37m JANコード	2.37m 価格	3.37m JANコード	3.37m 価格	別製作レール m当たり価格
アルミウォームホワイト	359595	5,190	359601	7,370	2,690

セルフィブラケット必要数

レール長さ	ブラケット必要数
1.82m	4
2.00m	4
2.73m	6
3.00m	6
4.00m	8

セルフィ 部品

単位：円（税別）

	商品名	カラー	JANコード	単価	箱詰数量	箱詰価格
ランナー	ランナー（8コ連結50本入）※受注は8個単位	アンバー	356938	50	400コ	20,000
		ウォームホワイト	356945			
		ナチュラル	443713			
	マグネットランナー	アンバー	356952	410	10組	4,100
		ウォームホワイト	356969			
		ナチュラル	443720			
	片マグネットランナー	アンバー	356976	330	10コ	3,300
		ウォームホワイト	356983			
		ナチュラル	443737			
	静音ランナー 静音（8コ連結50本入）※受注は8個単位	共通	812243	60	400コ	24,000
	静音マグネットランナー 静音	共通	812250	520	10組	5,200
	静音片マグネットランナー 静音	共通	812267	420	10コ	4,200
ブラケット	シングルブラケット（50コ入）	アンバー	356754	6,000	1箱	6,000
		ウォームホワイト	356761			
		ナチュラル	443751	5,000		5,000
	シングルブラケット（1コ入）	アンバー	530611	150	1コ	150
		ウォームホワイト	530635			
		ナチュラル	530628	110		110
	ダブルブラケット（20コ入）	アンバー	356778	4,200	1箱	4,200
		ウォームホワイト	356785			
		ナチュラル	443768	3,800		3,800
	ダブルブラケット（1コ入）	アンバー	530673	260	1コ	260
		ウォームホワイト	530697			
		ナチュラル	530680	220		220

	商品名	カラー	JANコード	単価	箱詰数量	箱詰価格
ブラケット	エキストラダブルブラケット（20コ入）	アンバー	400853	6,400	1箱	6,400
		ウォームホワイト	400860			
		ナチュラル	443775	5,800		5,800
	エキストラダブルブラケット（1コ入）	アンバー	530642	390	1コ	390
		ウォームホワイト	530666			
		ナチュラル	530659	340		340
	バランス用ダブルブラケット（10コ入）	ウォームホワイト	356808	3,200	1箱	3,200
	バランス用ダブルブラケット（1コ入）	ウォームホワイト	530703	390	1コ	390
	ワンタッチ天井付シングルブラケット（50コ入）	アンバー	370422	6,500	1箱	6,500
		ウォームホワイト	370415			
		ナチュラル	443805	6,000		6,000
	ワンタッチ天井付シングルブラケット（1コ入）	アンバー	443843	170	1コ	170
		ウォームホワイト	443850			
		ナチュラル	457017	150		150
	天井付シングルブラケット（50コ入）	アンバー	356815	5,000	1箱	5,000
		ウォームホワイト	356822			
		ナチュラル	443782	4,500		4,500
	天井付シングルブラケット（1コ入）	アンバー	530710	110	1コ	110
		ウォームホワイト	530734			
		ナチュラル	530727	100		100
	ワンタッチ天井付ダブルブラケット（20コ入）	アンバー	370446	4,800	1箱	4,800
		ウォームホワイト	370439			
		ナチュラル	443812	4,400		4,400
	ワンタッチ天井付ダブルブラケット（1コ入）	アンバー	443867	290	1コ	290
		ウォームホワイト	443874			
		ナチュラル	457024	270		270

2.73m以上のカーテンレール類（ピクチャーレール含む）・別製作カーブレールにつきましては、特別配送費がかかります。

価格

セルフィ 部品

単位：円（税別）

	商品名		カラー	JANコード	単価	箱詰数量	箱詰価格
ブラケット	天井付ダブルブラケット（20コ入）		アンバー	356839	4,200	1箱	4,200
			ウォームホワイト	356846			4,200
			ナチュラル	443799	3,800		3,800
	天井付ダブルブラケット（1コ入）		アンバー	530741	260	1コ	260
			ウォームホワイト	530765			260
			ナチュラル	530758	220		220
	壁面ブラケット（10コ入）		アンバー	356853	1,300	1箱	1,300
			ウォームホワイト	356860			1,300
			ナチュラル	443829	1,200		1,200
	壁面ブラケット（1コ入）		アンバー	530772	170	1コ	170
			ウォームホワイト	530796			170
			ナチュラル	530789	150		150
	中間吊ブラケット（20コ入）		アンバー	356990	3,400	1箱	3,400
			ウォームホワイト	357003			3,400
			ナチュラル	443836	3,200		3,200
	中間吊ブラケット（1コ入）		アンバー	530802	190	1コ	190
			ウォームホワイト	530826			190
			ナチュラル	530819	180		180
	コーナーサポート ※ニューバランスとの組み合わせ時のみ、使用できます。		ウォームホワイト	356884	260	10コ	2,600
キャップ	キャップストップ		アンバー	356891	120	50コ	6,000
			ウォームホワイト	356907			6,000
			ナチュラル	443744			6,000
その他の部品	後入れ中間ストップ		—	820712	200	20コ	4,000
	中間ストップ		共通	357027	150	20コ	3,000

	商品名		カラー	JANコード	単価	箱詰数量	箱詰価格
その他の部品	ジョイントピン（50本入） ※1ヶ所につき2本必要です。		—	357010	4,500	1箱	4,500
	ジョイントピン（1本入） ※1ヶ所につき2本必要です。		—	530833	100	1本	100
	カーブベンダー55R		—	127408	3,200	1台	3,200
	カーブベンダー115R		—	127415	3,200	1台	3,200
	ちょい曲げベンダー		—	127422	1,430	1台	1,430
	セルフィ用カッター		—	127354	27,500	1台	27,500
	伸縮吊棒B	 B400（250mm ～ 400mm）	アンバー	448336	1,240	20本	24,800
			ホワイト	448398			24,800
		B700（400mm ～ 700mm）	アンバー	448329	1,650		33,000
			ホワイト	448381			33,000
	伸縮吊棒A	 A170（130mm ～ 170mm）	シルバー	498980	760	20本	15,200
			ウォームホワイト	498997	860		17,200
		A250（170mm ～ 250mm）	シルバー	499000	840		16,800
			ウォームホワイト	499017	940		18,800
		A400（245mm ～ 400mm）	シルバー	448374	860		17,200
			ウォームホワイト	389912	1,000		20,000
		A700（395mm ～ 700mm）	シルバー	448367	1,240		24,800
			ウォームホワイト	389936	1,430		28,600
		A1100（595mm ～ 1,100mm）	シルバー	448350	1,590		31,800
			ウォームホワイト	389950	1,840		36,800
		A1600（845mm ～ 1,600mm）	シルバー	448343	1,800		36,000
			ウォームホワイト	389967	2,070		41,400

製品と仕上げ

部品名		素材	仕上げ
レール		アルミニウム合金押出形材	アルマイト
			アルマイトアンバー
			アルマイトウォームホワイト
ランナー	プレート	硬質ポリエチレン	—
	ホイール	アセタール樹脂	
		ポリエステルエラストマー（静音ランナー）	
	ダエンリング	ステンレス	
キャップ	本体	硬質ポリエチレン	—
	ストッププレート	スチール	
	ダエンリング	ステンレス	
ブラケット	本体	スチール	—
	締め板		

ブラケット取付間隔とカーテン許容荷重

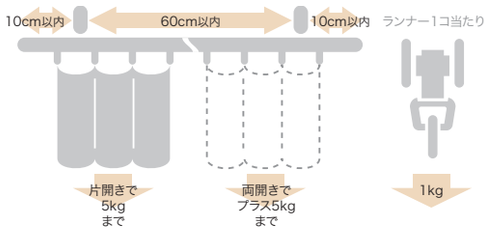

取付寸法図（単位：mm）

天井付

ワンタッチ天井付 シングルブラケット付（ブラケット幅＝18mm）

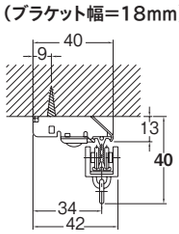

天井付シングルブラケット付（ブラケット幅＝14mm）

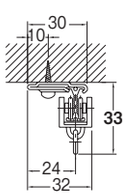

ワンタッチ天井付 ダブルブラケット付（ブラケット幅＝19mm）

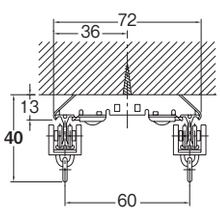

天井付ダブルブラケット付（ブラケット幅＝18mm）

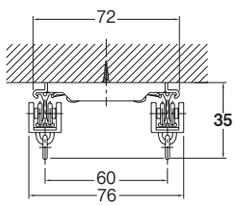

後入れ中間ストップ

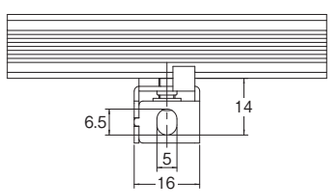

正面付

シングルブラケット付（ブラケット幅＝18mm）

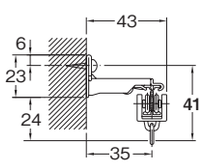

エキストラダブルブラケット付（ブラケット幅＝24mm）

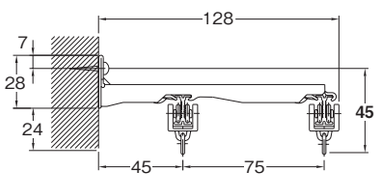

ダブルブラケット付（ブラケット幅＝18mm）

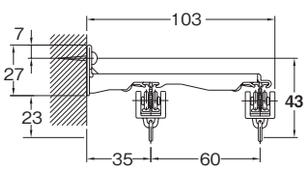

バランス用ダブルブラケット付（ブラケット幅＝18mm）

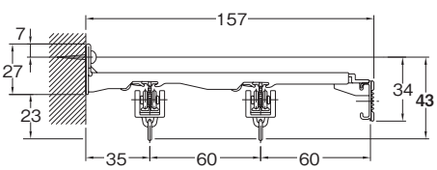

セルフィ中型

レール カット レールカットにつきましては P.591 をご覧ください。



中量級の許容荷重で、現場でのカーブ加工も可能。
セルフィ中型コードを使用することで、紐引き仕様にもなります。

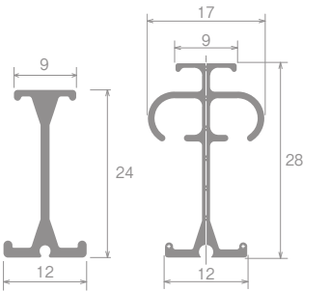

セルフィ中型
レール断面図
（単位：mm）

セルフィ中型コード
レール断面図
（単位：mm）

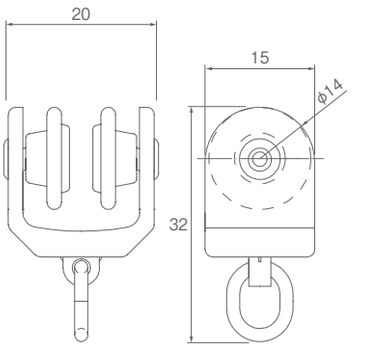

セルフィ中型ランナー寸法図
（単位：mm）

ラインナップ

セルフィ中型

アルミナチュラル



アルミウォームホワイト



セルフィ中型コード

アルミナチュラル



アルミウォームホワイト



参考見積例

単位：円（税別）

カラー	セルフィ中型				セルフィ中型コード	
	シングル正面付		ワンタッチ天井付シングルブラケット付		シングル正面付	ワンタッチ天井付シングル付
	2.00m	3.00m	2.00m	3.00m	3.00m	3.00m
アルミナチュラル	5,430	7,630	5,590	7,870	13,830	14,070
アルミウォームホワイト	6,250	8,860	6,330	8,980	14,770	14,890

※セルフィ中型
使用部品/レール1本、ランナー2.0m=16コ・3.0m=24コ、マグネットランナー1組、キャップストップ2コ、ブラケット2.0m=4コ・3.0m=6コ
※セルフィ中型コード
使用部品/レール1本、ランナー24コ、交叉紐引きランナー（左右）1組、一車二車 1組、ブラケット6コ、テンションウェイト1コ　（引分紐は含まれておりません。）

特長

現場でのカーブ加工ができる、中量級のレールです。

ベンダーを使ってカーブ加工ができます。
※セルフィ中型コードレールにはカーブベンダー180Rは使用できません。適当な当て型とカーブ中芯（P.385）を使用して500mmR以上で曲げてください。

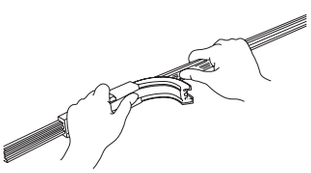

コードレールを使用する事でカーブに対応した紐引きが可能です。

便利な紐引き組立てセットがあります。
詳細はP.415をご覧ください。

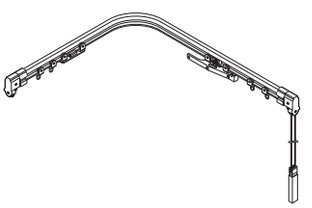

価格

セルフィ中型／セルフィ中型コード レール

単位：円（税別）

商品名（サイズ）／カラー	セルフィ中型レール							セルフィ中型コードレール						
	2.00m		3.00m		4.00m		別製作レール※1	2.00m		3.00m		4.00m		別製作レール※1
	JANコード	価格	JANコード	価格	JANコード	価格	m当たり	JANコード	価格	JANコード	価格	JANコード	価格	m当たり
アルミナチュラル	521756	2,610	521763	3,950	521770	5,210	1,570	757803	3,520	757810	5,280	757827	7,030	2,110
アルミウォームホワイト	521787	3,270	521794	4,940	521800	6,530	1,960	757773	3,990	757780	5,980	757797	7,980	2,390

※1 別製作レールの長さ限界はすべて5mとなります。4mを超える場合は、ご注文時に輸送方法についてご確認ください。
※カーブ加工費（180mmR・240mmR）1ヶ所につき1,220円加算となります。
※全体カーブ加工費m当たり1,460円加算となります。（500mmR以上）

※別注カーブレール計算方法
●カーブ加工（180mmR、240mmR）の場合：別製作レールm当たり×全長+カーブ加工費
●全体カーブ加工の場合：別製作レールm当たり×全長+全体カーブ加工費×カーブ全長

セルフィ中型 部品

単位：円（税別）

	商品名		カラー	JANコード	単価	箱詰数量	箱詰価格
ランナー	ランナー		共通	521817	80	100コ	8,000
	マグネットランナー	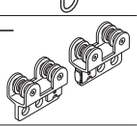	共通	521824	640	10組	6,400
	片マグネットランナー	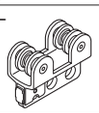	共通	521831	480	10コ	4,800

	商品名		カラー	JANコード	単価	箱詰数量	箱詰価格
キャップ	キャップストップ ※コードレールには使用できません。	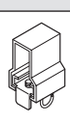	共通	521848	230	20コ	4,600
その他の部品	ジョイント	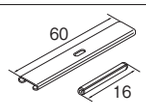	ナチュラル	521855	390	20コ	7,800
			ウォームホワイト	521862	410		8,200
	カーブベンダー180R ※セルフィ中型コードには使用できません。		—	521879	8,100	1コ	8,100

※ご注文は1コ（組）より承ります。

2.73m以上のカーテンレール類（ピクチャーレール含む）・別製作カーブレールにつきましては、特別配送費がかかります。

価格

セルフィ中型コード 部品

単位：円（税別）

	商品名	カラー	JANコード	単価	箱詰数量	箱詰価格
先頭車	先頭車（片開き）	共通	757834	770	1コ	770
	先頭車（両開き）	共通	757841	1,540	1組	1,540
ランナー	交叉紐引きランナー（右・左）	共通	757858	2,110	1組	2,110
	片紐引きランナー（右）	共通	757865	1,340	1コ	1,340
	片紐引きランナー（左）	共通	757872	1,340	1コ	1,340
その他の部品	一車・二車	共通	757889	1,990	1組	1,990
	カーブ用中芯（2m） ※レールを曲げる場合、レール上部の左右の溝に中芯を挿入してから500mmR以上で曲げてください。（1ヶ所当たり2本必要になります。）	共通	757896	780	1本	780
	テンションウェイト	共通	757902	1,870	1コ	1,870
	テンションプーリー240 ※テンションを強くかけすぎると操作が重くなります。	ホワイト	449869	1,840	10本	18,400
	引分紐2.8mm（ホワイト）	ホワイト	530581	5,720	1巻（100m）	5,720

セルフィ 部品（セルフィ中型／セルフィ中型コード共通）

単位：円（税別）

	商品名	カラー	JANコード	単価	箱詰数量	箱詰価格
ブラケット	シングルブラケット（50コ入）	ナチュラル	443751	5,000	1箱	5,000
		ウォームホワイト	356761	6,000		6,000
	シングルブラケット（1コ入）	ナチュラル	530628	110	1コ	110
		ウォームホワイト	530635	150		150
	ダブルブラケット（20コ入）	ナチュラル	443768	3,800	1箱	3,800
		ウォームホワイト	356785	4,200		4,200
	ダブルブラケット（1コ入）	ナチュラル	530680	220	1コ	220
		ウォームホワイト	530697	260		260
	ワンタッチ天井付シングルブラケット（50コ入）	ナチュラル	443805	6,000	1箱	6,000
		ウォームホワイト	370415	6,500		6,500
	ワンタッチ天井付シングルブラケット（1コ入）	ナチュラル	457017	150	1コ	150
		ウォームホワイト	443850	170		170
	ワンタッチ天井付ダブルブラケット（20コ入）	ナチュラル	443812	4,400	1箱	4,400
		ウォームホワイト	370439	4,800		4,800
	ワンタッチ天井付ダブルブラケット（1コ入）	ナチュラル	457024	270	1コ	270
		ウォームホワイト	443874	290		290

※天井付シングルブラケット、天井付ダブルブラケット、中間吊ブラケットはP.382・383をご覧ください。（エキストラダブルブラケット、壁面ブラケットは使用できません。）
※コードタイプの場合、ワンタッチ天井ダブルブラケットをご使用の場合は、先頭車との組み合わせになります。
※コードタイプの場合、正面ダブルブラケットでの取付はできません。

製品と仕上げ

部品名		素材	仕上げ
レール		アルミニウム合金押出形材	アルマイト アルマイトウォームホワイト
ランナー	プレート	アセタール樹脂	—
	ホイール	硬質ポリエチレン	
	ダエンリング	ステンレス	
交叉ランナー	プレート	スチール	—
	ホイール	硬質ポリエチレン	
一車・二車	本体	ナイロン樹脂	—
キャップ	本体	スチール	—
	ダエンリング	ステンレス	

ブラケット取付間隔とカーテン許容荷重

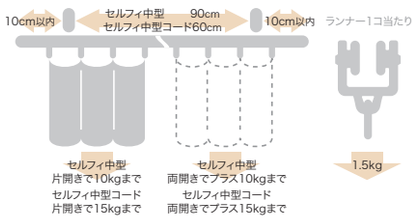

※セルフィ中型コードの場合
1ヶ所カーブの時、片開きで 10kg　両開きでプラス 10kg
2ヶ所・全体カーブの時、片開きで 8kg　両開きでプラス 8kg

取付寸法図（単位：mm）

セルフィ中型天井付

ワンタッチ天井付 シングルブラケット付（ブラケット幅=18mm）

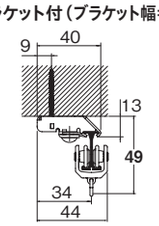

ワンタッチ天井付 ダブルブラケット付（ブラケット幅=19mm）

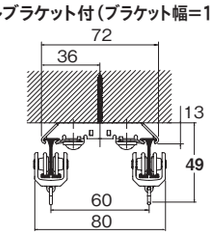

セルフィ中型コード天井付

ワンタッチ天井付 シングルブラケット付（ブラケット幅=18mm）

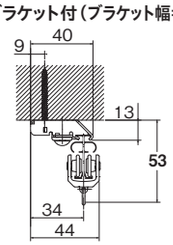

ワンタッチ天井付 ダブルブラケット付（ブラケット幅=19mm）

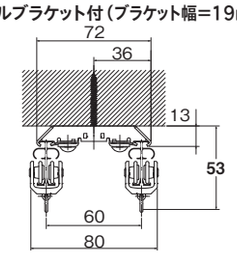

セルフィ中型正面付

シングルブラケット付（ブラケット幅=18mm）

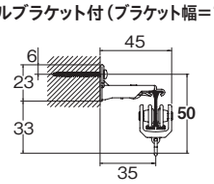

ダブルブラケット付（ブラケット幅=18mm）

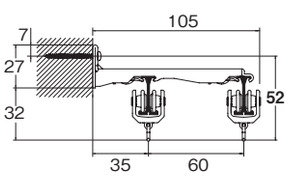

セルフィ中型コード正面付

シングルブラケット付（ブラケット幅=18mm）

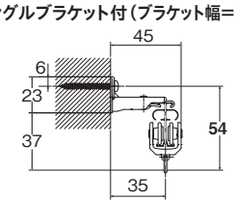

リフレ





▲店頭用パッケージ

手で簡単に曲げながら取付けができる特殊プラスチック製レールです。
出窓やコーナーの間仕切りなどに適しています。



レール断面図（単位：mm）

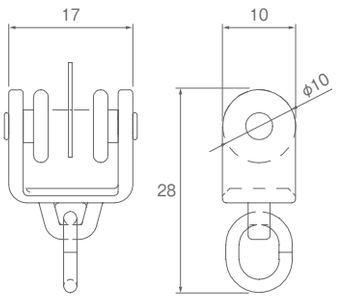

ランナー寸法図（単位：mm）

ラインナップ

アンバー



ウォームホワイト







出窓の形に合わせて曲げられます。

参考見積例　2.00m基準

単位：円（税別）

カラー	シングル正面付	天井シングルブラケット付
アンバー ウォームホワイト	**4,790**	**4,610**

使用部品/工事用セット1セット、ブラケット（1コ入）9コ

価格

リフレ 工事用セット

箱詰数量/10セット　単位：円（税別）

サイズ / カラー	2.00m JANコード	2.00m 価格	2.00m 箱詰価格	3.00m JANコード	3.00m 価格	3.00m 箱詰価格
アンバー	451893	**3,620**	**36,200**	451909	**4,990**	**49,900**
ウォームホワイト	451916			451923		

※セット内容/レール1本、ランナー 2.00m=22コ・3.00m=34コ、マグネットランナー 1組、キャップストップ2コ
※ブラケットは別途にお求めください。

リフレ レール25m

単位：円（税別）

サイズ / カラー	25m JANコード	25m 価格
アンバー	412566	**19,800**
ウォームホワイト	412559	

リフレ レール

箱詰数量/30本　単位：円（税別）

サイズ / カラー	2.00m JANコード	2.00m 価格	3.00m JANコード	3.00m 価格
アンバー	451855	**1,650**	451862	**2,440**
ウォームホワイト	451879		451886	

※ご注文は1本より承ります。

※パッケージの仕様は改良のため、予告なしに変更することがありますので、ご了承ください。

2.73m以上のカーテンレール類（ピクチャーレール含む）・別製作カーブレールにつきましては、特別配送費がかかります。

価格

リフレ 店頭用Rセット

単位：円（税別）

サイズ / カラー	2.00m JANコード	単価	箱詰数量	箱詰価格	3.00m JANコード	単価	箱詰数量	箱詰価格	パッケージサイズ（mm）
アンバー	348650	**4,990**	2セット	**9,980**	348667	**6,820**	2セット	**13,640**	W250×H250×D30
ウォームホワイト	348636				348643				

※セット内容/レール1本、ランナー 2.00m=22コ・3.00m=34コ、マグネットランナー 1組、キャップストップ2コ、シングルブラケット2.00m=9コ・3.00m=12コ、取付ネジ

リフレ 部品

単位：円（税別）

	商品名	カラー	JANコード	単価	箱詰数量	箱詰価格
ランナー	ランナー（8コ連結50本入）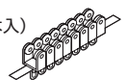 ※受注は8個単位	アンバー	451831	**50**	400コ	**20,000**
		ウォームホワイト	451732			
	マグネットランナー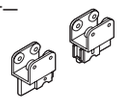	アンバー	451824	**410**	10組	**4,100**
		ウォームホワイト	451749			
	片マグネットランナー	アンバー	451848	**330**	10コ	**3,300**
		ウォームホワイト	451756			
キャップ	キャップストップ	アンバー	451763	**100**	50コ	**5,000**
		ウォームホワイト	451770			
その他の部品	ジョイント（10コ入）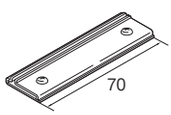	アンバー	451954	**3,800**	1箱	**3,800**
		ウォームホワイト	451961			
	ジョイント（1コ入）	アンバー	532387	**460**	1コ	**460**
		ウォームホワイト	532394			

※ご注文は1コ（組）より承ります。

	商品名	カラー	JANコード	単価	箱詰数量	箱詰価格
ブラケット	シングルブラケット（50コ入）	アンバー	451800	**5,500**	1箱	**5,500**
		ウォームホワイト	451817			
	シングルブラケット（1コ入） ※正面付、天井付共通の部品です。	アンバー	532325	**130**	1コ	**130**
		ウォームホワイト	532332			
	天井付シングルブラケット（50コ入）	アンバー	451787	**5,000**	1箱	**5,000**
		ウォームホワイト	451794			
	天井付シングルブラケット（1コ入）	アンバー	532349	**110**	1コ	**110**
		ウォームホワイト	532356			
	天井付ダブルブラケット（20コ入）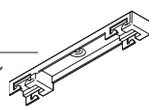	アンバー	451930	**4,000**	1箱	**4,000**
		ウォームホワイト	451947			
	天井付ダブルブラケット（1コ入）	アンバー	532363	**250**	1コ	**250**
		ウォームホワイト	532370			

製品と仕上げ

部品名		素材	仕上げ
レール		特殊プラスチック（鋼板インサート）	アンバー ウォームホワイト
ランナー	プレート	硬質ポリエチレン	
	ホイール	アセタール樹脂	
	ダエンリング	ステンレス	
キャップ	本体	ナイロン	
	ダエンリング	ステンレス	
ブラケット	本体	スチール	
	ツメ	アセタール樹脂	

ブラケット取付間隔とカーテン許容荷重

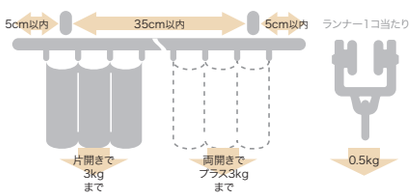

取付寸法図（単位：mm）

天井付

シングルブラケット付（ブラケット幅 =15mm）

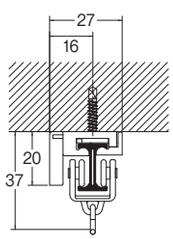

天井付シングルブラケット付（ブラケット幅 =15mm）

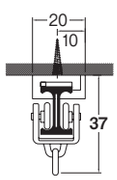

天井付ダブルブラケット付（ブラケット幅 =15mm）

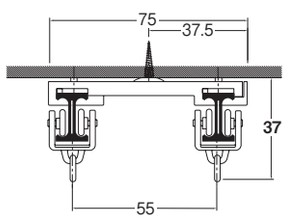

正面付

シングルブラケット付（ブラケット幅 =15mm）

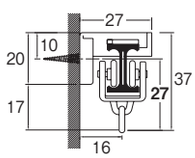

カーテリア

レール カット レールカットにつきましては P.591 をご覧ください。

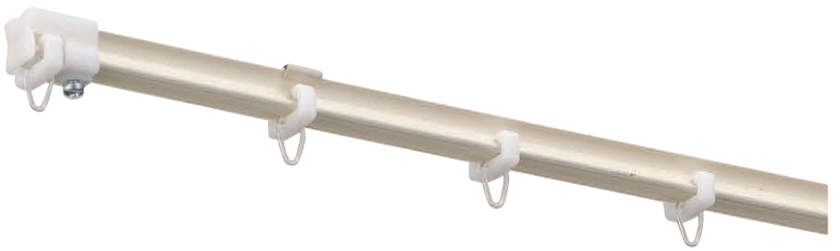

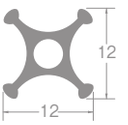

レール断面図（単位：mm）

特殊アルミ製でタテにもヨコにもカーブを作れるカーテンレールです。
車両や船舶の窓に適しています。

ラインナップ

アルミウォームホワイト



参考見積例　2.00m基準

単位：円（税別）

カラー	シングル付
アルミウォームホワイト	**3,430**

使用部品/レール1本、ランナー20コ、キャップストップ2コ、ブラケット6コ
※ワンタッチテープ使用の場合、ランナーはm当たり16コになります。

価格

カーテリア レール

箱詰数量/30本　単位：円（税別）

商品名（サイズ） / カラー	レール 2.00m JANコード	レール 2.00m 価格	レール 3.00m JANコード	レール 3.00m 価格	別製作レール※1 m当たり 価格
アルミウォームホワイト	326825	**1,770**	326832	**2,660**	**1,240**

※1 別製作レールの長さ限界は4mです。

カーテリア 部品

単位：円（税別）

	商品名	カラー	JANコード	単価	箱詰数量	箱詰価格
ランナー	ランナー	共通	325002	**40**	100コ	**4,000**
ランナー	ワンタッチランナー	共通	325019	**60**	100コ	**6,000**
ブラケット	ブラケット	ウォームホワイト	325231	**110**	20コ	**2,200**
キャップ	キャップストップ（共通）	共通	325033	**100**	20コ	**2,000**
その他の部品	ワンタッチテープ（ポリエステル100%） 70mm 21mm	—	325026	**480**	50m（1反）	**24,000**

※ご注文は1コ（反）より承ります。

特長



ニューバランスベンダーを使って
カーブ加工ができます

（ベンダー 55R・110R）
詳しくはP.263をご参照ください。

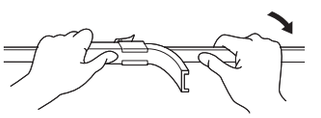
押し板をはずしてネジでレールを固定してください。

専用のワンタッチテープと
ワンタッチランナーを使えば
小窓もスッキリ装えます

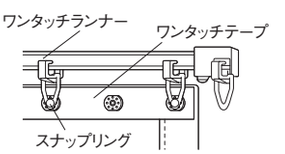

製品と仕上げ

部品名	素材	仕上げ
レール	アルミニウム合金押出形材	アルマイトウォームホワイト

ブラケット取付間隔とカーテン許容荷重

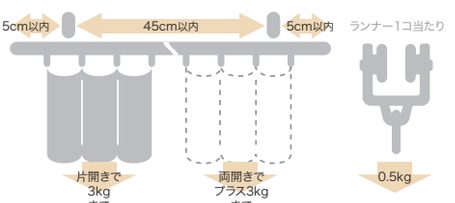

取付寸法図（単位：mm）

天井付

ブラケット付（ブラケット幅＝12mm）

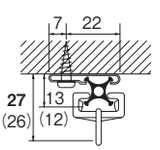

（　）内は直付けの場合

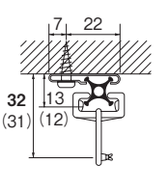

（　）内は直付けの場合
※ワンタッチランナー使用の場合

壁面付

ブラケット付（ブラケット幅＝12mm）

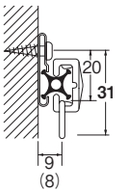

※ランナーリングを付け替えてご使用ください。
（　）内は直付けの場合

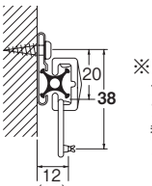

※ワンタッチランナーのスナップリングを付け替えてご使用ください。
（　）内は直付けの場合
※ワンタッチランナー使用の場合

2.73m以上のカーテンレール類（ピクチャーレール含む）・別製作カーブレールにつきましては、特別配送費がかかります。

ミニエース10（テン）

レール カット レールカットにつきましては P.591 をご覧ください。



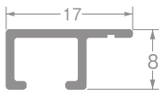

レール断面図（単位：mm）

もっともコンパクトな超小型のカーテンレールです。
小窓、キャビネットに適しています。

ラインナップ

アルミナチュラル



参考見積例　2.00m基準

単位：円（税別）

カラー	シングル付
アルミナチュラル	**1,790**

使用部品/レール1本、ランナー20コ、ストップ2コ

価格

ミニエース10（テン）レール

箱詰数量/30本　単位：円（税別）

商品名（サイズ） / カラー	レール 2.00m JANコード	レール 2.00m 価格	別製作レール ※1 m当たり 価格
アルミナチュラル	448312	**1,270**	**880**

※1　別製作レールの長さ限界は4mです。

ミニエース10（テン）部品

単位：円（税別）

商品名		JANコード	単価	箱詰数量	箱詰価格
ランナー	ランナー	448305	**20**	100コ	**2,000**
ストップ	ストップ	448299	**60**	20コ	**1,200**

※ご注文は1コより承ります。

製品と仕上げ

部品名	素材	仕上げ
レール	アルミニウム合金押出形材	アルマイト仕上げ
ランナー	硬質ポリエチレン	—
ストップ	アセタール樹脂	—

ブラケット取付間隔とカーテン許容荷重

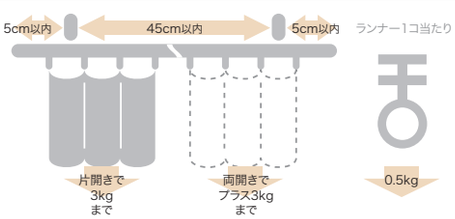

特長

キャビネットの目かくしカーテンなどにも使用できます

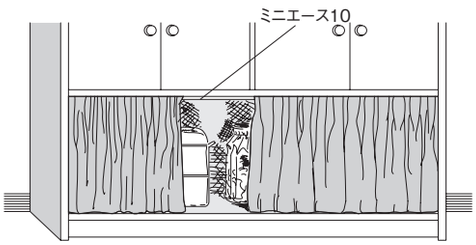



取付寸法図（単位：mm）

天井付

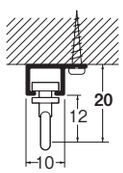

ネクスティ・エリート 特長
NEW ネクスティ
NEW エリート
ニューデラック
ウィンピア
C型
セルフィ
セルフィ中型
リフレ
カーテリア
ミニエース10
中型
大型
スイート（医療向け）
メディカライト（医療向け）
ウィンピア（医療向け）
ニューリブ（医療向け）
点滴用レール（医療向け）
ニューデラック紐引き組立てセット
中型紐引き組立てセット
セルフィ中型コード紐引き組立てセット
CM2000紐引き組立てセット
CM2000傾斜紐引き組立てセット
紐引き部品

2.73m以上のカーテンレール類（ピクチャーレール含む）・別製作カーブレールにつきましては、特別配送費がかかります。

中型

レール カット レールカットにつきましては P.591 をご覧ください。

環境共生商品 オレフィン系樹脂使用商品

中型はビニールカーテンへお使いいただけます。
ビニールカーテンにつきましては、P.584 をご覧ください。



重量のあるカーテンに適しています。
会議室から体育館まで幅広い用途に。
紐引き、電動にも対応。
点滴用レールとしても使用できます。

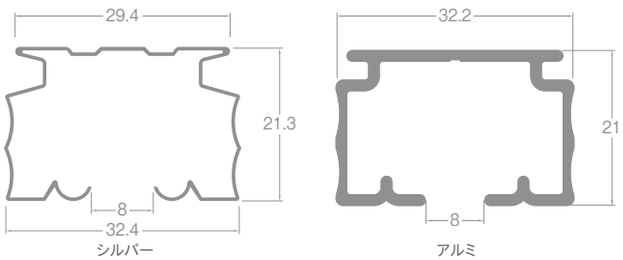

レール断面図（単位：mm）

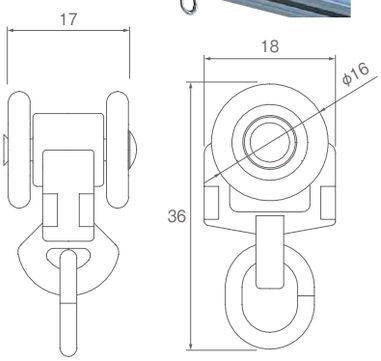

ランナー寸法図（単位：mm）

ラインナップ

シルバー



アルミ



アルミホワイト



参考見積例　3.00m基準

単位：円（税別）

カラー	シングル正面付	紐引き（天井付）
シルバー	**11,070**	**16,400**
アルミ	**11,470**	**16,800**
アルミホワイト	**14,800**	**20,610**

使用部品　シングル正面付：レール3.00m1本、ランナー26コ、キャップ2コ、ストップ2コ、シングルブラケットA5コ
紐引き（天井付）：レール3.00m1本、ランナー24コ、交叉紐引ランナー〈左・右〉1組、一車・二車1組、天井付シングルブラケットA5コ、テンションプーリー240ホワイト1本
この価格に引分紐分の価格が加わります。

特長

点滴用レールの部品が充実しています

点滴ランナーは、点滴びんの重さで自動ロックされ、消音効果も高い設計です。
詳しくはP.411・412をご参照ください。

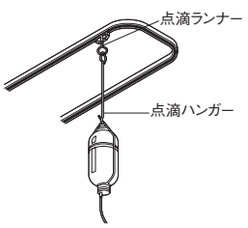

カーテンモーターを使って電動操作ができます

間口の広い所や高い位置でカーテンを使う場合、また重いカーテンを開閉する場合などに大変便利です。
詳しくはP.510をご参照ください。



ランナーと引分紐がそれぞれの溝を通るので開閉がスムースです

便利な紐引き組立てセットがあります。
詳細はP.414をご覧ください。

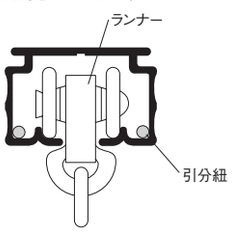

豊富なランナーを用意しています

OMランナー



許容荷重3kg

乳紐仕様のカーテンにご使用ください。

スイングランナー



許容荷重3kg

乳紐仕様のカーテンを使用した場合でも、リング部分が回転してカーテンが美しく納まります。

ヒートンランナー



許容荷重3kg

吊元がハトメ仕様のテントやシートを吊る際にご使用ください。

カラビナランナー



許容荷重3kg

ハトメ仕様のビニールカーテン等をワンタッチで取付け、取り外しが可能です。
ビニールカーテン ▸P.584

クリップ付ブラケットプレート

H鋼に溶接せずにカーテンレールを取付けることができます。

・「天井付シングルブラケットA」・「天井付シングルブラケットM2」・「伸縮吊棒A」と組み合わせてさまざまな用途に使用できます。
・H鋼の厚みによって「S」「M」サイズを選択してください。
（S＝H鋼の厚み3～16mm、M＝H鋼の厚み9～24mm）

取付可能なH鋼

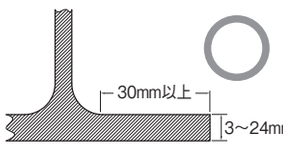

取付できないH鋼

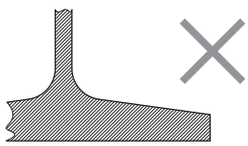

クリップ付ブラケットプレート取付面が傾斜になっている場合は、取付できません。

・ビス位置を変えるだけでカーテンレールをH鋼から持ち出し・H鋼の下にも取付可能です。

H鋼から持ち出して取付

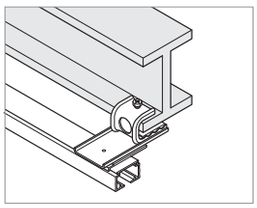

H鋼の下に取付

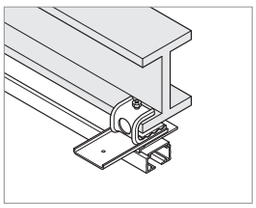

※振動する場所では使用しないでください。ゆるみ、落下の恐れがあります。
※H鋼が水平でない場合、取付できません

ジョイント

3種類のジョイントで、状況に合わせた取付けができます。

カバージョイント



外側からカーテンレールをカバーするタイプのジョイントです。レール同士をしっかり固定します。

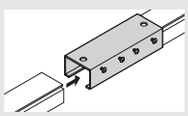

中型レールをカバージョイントに差し込みます。

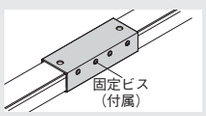

付属の4本の固定ビスを締めるとレールが固定されます。

OTジョイント

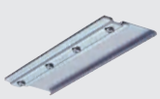

レール上部の「つば」部分を固定するタイプのジョイントです。

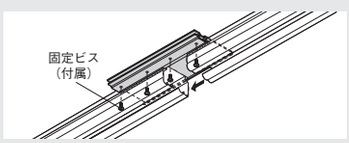

レールをはさみ込み固定ビスを締めるとレールが固定されます。

ジョイント（アルミ用）

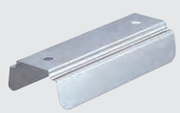

アルミのレールに対応するインナータイプのジョイントです。
※紐引き、モーター（ワイヤー）の場合はご使用になれません。

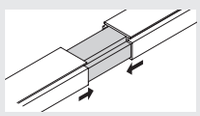

中型レールにジョイント（アルミ用）を差し込みます。

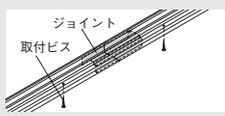

固定の際には、両方のレール自体で固定します。

カーブ用・天窓用・レール交叉用など紐引部品セットの品揃えが豊富です。

通常の紐引レールはもちろん、特殊仕様レールの紐引きも簡単にできます。
また、それぞれに便利な紐引部品セットを用意しています。

- カーブ紐引部品セット
- 天窓紐引部品セット
  ※中型レール、ランナー、引分紐（3.5mm）を別途にお求めください。
- レール交叉用部品セット
  ※中型レール、ランナー、引分紐（3.5mm）、テンションプーリー、取付ネジを別途にお求めください。

■カーブ用

カーブ紐引部品セット組立図

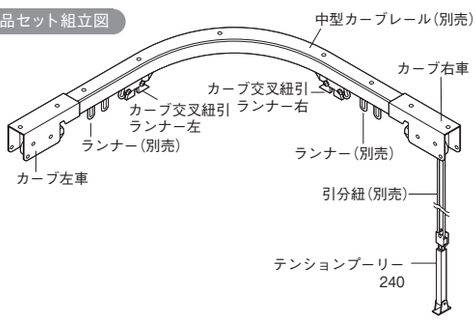

■天窓用

天窓紐引部品セット組立図

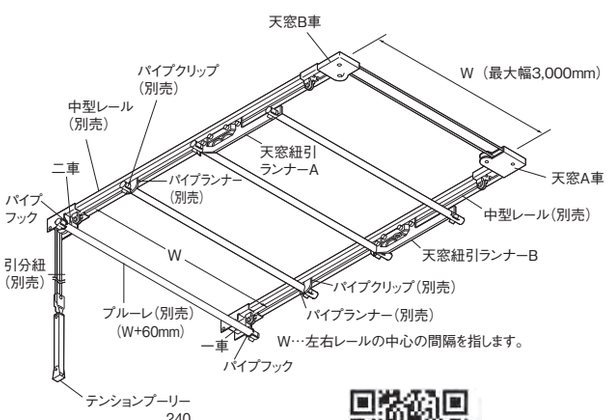

取扱説明書がご覧いただけます。

天窓用カーテンの縫製方法

1.プルーレ（φ12、別売）を通す袋縫いは、20～25mmが適当です。
2.先頭の天窓紐引ランナーA・B用は240～250mm、その他は300～500mmの等間隔で縫製します。
3.カーテン幅は、プルーレと同サイズ（幅+60mm）です。

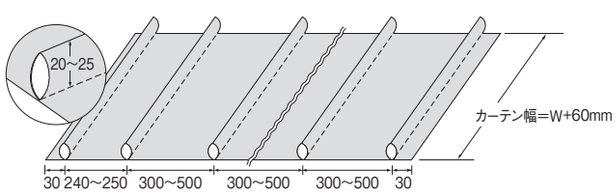

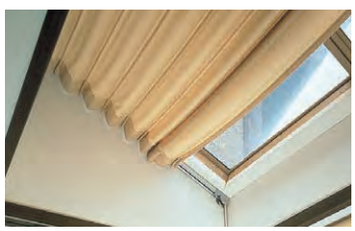

天窓紐引部品セットを利用した天窓カーテン

価格

レール カット レールカットにつきましては P.591 をご覧ください。

中型 レール

単位：円（税別）

商品名（サイズ） / カラー	レール 2.00m JANコード	2.00m 価格	3.00m JANコード	3.00m 価格	4.00m JANコード	4.00m 価格	カーブレール（500R） 1.00m×1.00m（受注生産品）※1 JANコード	1.00m×1.00m（受注生産品）※1 価格	別製作レール ※2 m当たり 価格
シルバー	828169	3,240	448046	4,410	448060	5,900	477251	4,550	1,800
アルミ	828176	3,480	448053	4,810	448077	6,580	477268	5,310	1,930
アルミホワイト	828183	4,360	682662	6,050	682679	7,960	683454	6,640	2,420

※1 カーブレール1.00m×1.00m（受注生産品）は500mmRです。
※2 別製作レールの長さ限界はすべて6mです。4mを超える場合は、ご注文時に輸送方法についてご確認ください。
※カーブ加工費（230mmR・300mmR）1ヶ所につき1,220円加算となります。
※全体カーブ加工費m当たり4,750円加算となります。
（製作可能R‥‥‥ シルバー：1,500mmR以上　アルミ：450mmR・800mmR以上）

※別注カーブレール計算方法
- カーブ加工（230mmR、300mmR）の場合：別製作レールm当たり×全長＋カーブ加工費
- 全体カーブ加工の場合：別製作レールm当たり×全長＋全体カーブ加工費×カーブ全長

※ご注文は1本より承ります。

中型 部品

単位：円（税別）

	商品名	カラー	JANコード	単価	箱詰数量	箱詰価格
ランナー	ランナー 許容荷重3kg 	–	447964	160	100コ	16,000
	OMランナー 許容荷重3kg 	–	447957	190	100コ	19,000
	スイングランナー 許容荷重3kg 	–	477275	240	100コ	24,000
	ヒートンランナー 許容荷重3kg 	–	477244	910	20コ	18,200
	カラビナランナー 許容荷重3kg 	–	844350	1,010	20コ	20,200
	片マグネットランナー カーブレールには300mmR以上のレールとの組み合わせでご使用ください。 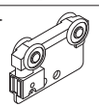	–	844367	480	20コ	9,600
	手引交叉ランナー カーブレールには500mmR以上のレールとの組み合わせでご使用ください。 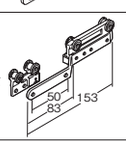	–	447933	1,300	5組	6,500
	先頭車 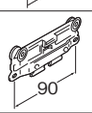	–	477282	1,570	1コ	1,570
ブラケット	シングルブラケットA 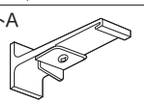	共通	448008	380	20コ	7,600
		ホワイト	615219	770		15,400
	ダブルブラケット 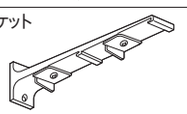	共通	447988	810	20コ	16,200
		ホワイト	615226	1,290		25,800
	天井付シングルブラケットA 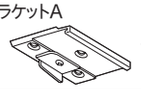	共通	447995	380	10コ	3,800
		ホワイト	615233	770		7,700
	天井付 シングル ブラケットM2 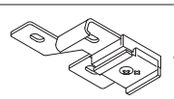	共通	449913	300	10コ	3,000
		ホワイト	634616	360		3,600
	クリップ付 ブラケット プレートS 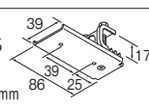 ※H鋼の厚み3～16mm ※天井付シングルブラケット・天井付シングルブラケットM2、もしくは伸縮吊棒Aと組み合わせてご使用ください。	共通	844381	1,230	5コ	6,150
	クリップ付 ブラケット プレートM 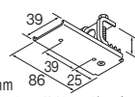 ※H鋼の厚み9～24mm ※天井付シングルブラケット・天井付シングルブラケットM2、もしくは伸縮吊棒Aと組み合わせてご使用ください。	共通	844398	1,230	5コ	6,150

	商品名	カラー	JANコード	単価	箱詰数量	箱詰価格
ブラケット	中間吊ブラケット 	共通	447940	130	10コ	1,300
		ホワイト	615240	390		3,900
	壁面ブラケット 	共通	447971	460	10コ	4,600
		ホワイト	615257	690		6,900
キャップ	キャップ ※ストップと組み合わせてご使用ください。 	共通	448015	150	20コ	3,000
		ホワイト	615264	220		4,400
	ストップ 	–	448022	150	20コ	3,000
紐引き部品	一車・二車 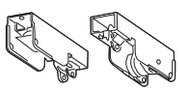	共通	447926	2,260	5組	11,300
		ホワイト	615288	2,880		14,400
	交叉紐引ランナー（左・右） 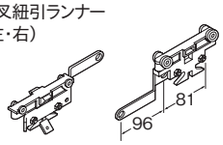	–	350585	2,150	1組	2,150
	ロング交叉紐引ランナー ※両開きでご使用の場合 2コ必要です。 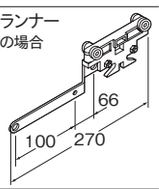	–	350615	1,340	1コ	1,340
	レール交叉用部品セット  ※ブラケットは天井付シングルブラケットM2をご使用ください。 （レール交叉用一車・二車1組、先頭車2コ、ストップ4コ、交叉ブラケット1コ、コードクリップ10コ）	–	448091	8,060	1セット	8,060
	カーブ紐引部品セット 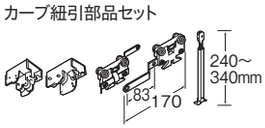 （カーブ右車・左車1組、カーブ交叉紐引きランナー 右・左1組、テンションプーリー1本）	–	350592	6,720	1セット	6,720
	天窓紐引部品セット 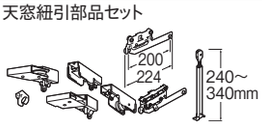 （一車・二車1組、天窓A・B車各1コ、天窓紐引きランナーA・B各1コ、テンションプーリー1本、天窓パイプフック2コ）	–	350608	16,130	1セット	16,130
	天窓パイプランナー 	–	331195	210	1コ	210

2.73m以上のカーテンレール類（ピクチャーレール含む）・別製作カーブレールにつきましては、特別配送費がかかります。

価格

中型 部品

単位：円（税別）

	商品名		JANコード	単価	箱詰数量	箱詰価格
紐引き部品	天窓パイプクリップ		352909	**160**	1コ	**160**
	テンションプーリー240（ホワイト）		449869	**1,840**	10本	**18,400**
	テンションプーリー450（シルバー仕上げ）	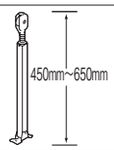	449876	**8,100**	1本	**8,100**
	テンションプーリー650（シルバー仕上げ）	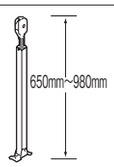	449883	**9,290**	1本	**9,290**
	引分紐3.5mm（ホワイト）		530598	**11,450**	1巻（100m）	**11,450**
	紐引き用補助滑車 横方向用 使い方についてはP.424「紐引き部品」のページをご参照ください。		453774	**2,810**	1コ	**2,810**
	紐引き用補助滑車 入隅用 使い方についてはP.424「紐引き部品」のページをご参照ください。		453781	**2,810**	1コ	**2,810**
	紐引き用補助滑車 出隅用 使い方についてはP.424「紐引き部品」のページをご参照ください。	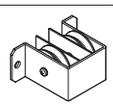	453798	**2,810**	1コ	**2,810**

	商品名		カラー	JANコード	単価	箱詰数量	箱詰価格
その他の部品	カバージョイント ※ロング交叉紐引ランナー、ロング交叉ランナーM右（ワイヤー用）、ロング交叉ランナーM左（ワイヤー用）と組み合わせては、ご使用いただけません。	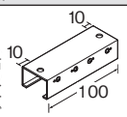	共通	469645	**1,050**	5コ	**5,250**
			ホワイト	615202	**1,220**		**6,100**
	OTジョイント	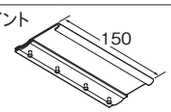	共通	447902	**670**	5コ	**3,350**
			ホワイト	615196	**1,060**		**5,300**
	ジョイント（アルミ用）	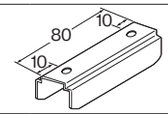	–	447919	**250**	5コ	**1,250**
	点滴ランナー カーブレールにご使用の際は300mmR以上のレールとの組み合わせでご使用ください。 許容荷重10kg		–	447896	**4,840**	10コ	**48,400**
	伸縮吊棒A		A170（130mm ～ 170mm）	シルバー	498980	**760**	20本	**15,200**
				ホワイト	548838	**860**		**17,200**
			A250（170mm ～ 250mm）	シルバー	499000	**840**		**16,800**
				ホワイト	548845	**940**		**18,800**
			A400（245mm ～ 400mm）	シルバー	448374	**860**		**17,200**
				ホワイト	548852	**1,000**		**20,000**
			A700（395mm ～ 700mm）	シルバー	448367	**1,240**		**24,800**
				ホワイト	548869	**1,430**		**28,600**
			A1100（595mm ～ 1,100mm）	シルバー	448350	**1,590**		**31,800**
				ホワイト	548876	**1,840**		**36,800**
			A1600（845mm ～ 1,600mm）	シルバー	448343	**1,800**		**36,000**
				ホワイト	548883	**2,070**		**41,400**

製品と仕上げ

部品名		素材	仕上げ
レール	シルバー	オレフィン系樹脂被覆金属板	シルバー
	アルミ	アルミニウム合金押出形材	アルマイト
	アルミホワイト	アルミニウム合金押出形材	アルマイトホワイト
ランナー	プレート	ポリアセタール	—
	ホイール	ポリエステルエラストマー	
	リング	ステンレス スチール（スイングランナー／ヒートンランナー／カラビナランナー）	
キャップ	プレート	スチール	シルバー アルマイト
	ばね板	ベーナイト鋼	
ブラケット	本体	アルミ	
	締め板	スチール	
クリップ付ブラケットプレート		スチール	シルバー

ブラケット取付間隔とカーテン許容荷重

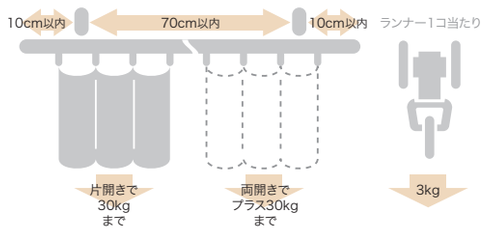

取付寸法図（単位：mm）

天井付

天井直付（ランナー使用）

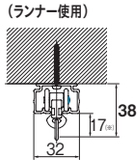

天井直付（OMランナー使用）

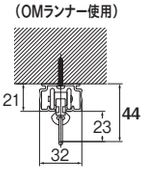

天井直付（スイングランナー使用）

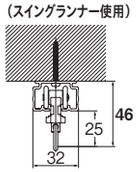

天井直付（ヒートンランナー使用）

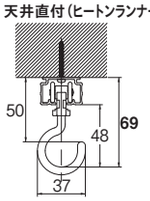

天井直付（カラビナランナー使用）

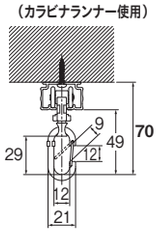

天井付シングルブラケットA付（ブラケット幅=46mm）（ランナー使用）

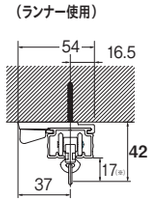

天井付シングルブラケットM₂付（ブラケット幅=55mm）（ランナー使用）

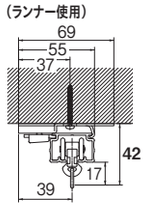

※ OMランナーを使用した場合は23mmとなります。

正面付

シングルブラケットA付（ブラケット幅=20mm）（ランナー使用）

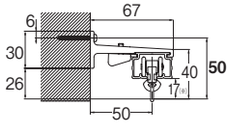

ダブルブラケット付（ブラケット幅=24mm）（ランナー使用）

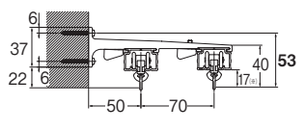

クリップ付ブラケットプレート使用　※（　）はクリップ付ブラケットプレートMの場合

天井付シングルブラケットA付（H鋼の下）（カラビナランナー使用）

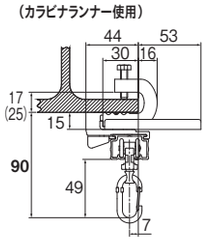

天井付シングルブラケットA付（持ち出し）（カラビナランナー使用）

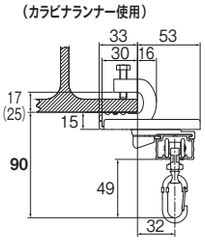

天井付シングルブラケットM₂（H鋼の下）（カラビナランナー使用）

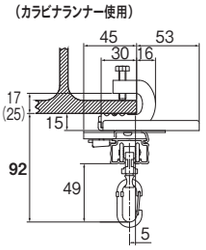

天井付シングルブラケットM₂（持ち出し）（カラビナランナー使用）

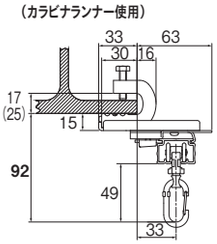

大型

レール カット レールカットにつきましては P.591 をご覧ください。

環境共生商品 オレフィン系樹脂使用商品

大型はビニールカーテンへお使いいただけます。
ビニールカーテンにつきましては、P.584 をご覧ください。



体育館・講堂の暗幕やステージ幕・ビニールカーテンなど
重量のあるカーテンに適しています。
紐引き、電動にも対応しています。

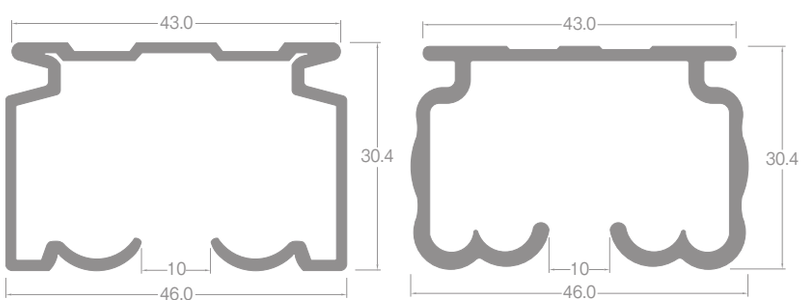

レール断面図（単位：mm）

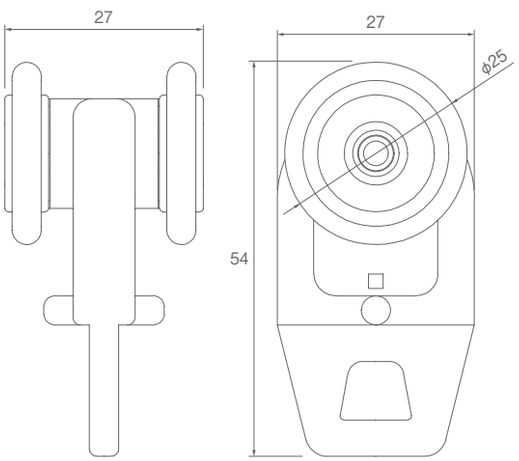

ランナー寸法図（単位：mm）

ラインナップ

シルバー



アルミ



参考見積例　3.00m基準

単位：円（税別）

カラー	シングル正面付	紐引き（天井付）
シルバー	**25,200**	**40,950**
アルミ	**28,890**	**44,640**

使用部品　シングル正面付 ：レール3.00m1本、ランナー26コ、ストップ2コ、正面付シングルブラケット5コ
紐引き（天井付）：レール3.00m1本、ランナー24コ、交叉紐引ランナー2コ、一車・二車1組、天井付シングルブラケット5コ、テンションプーリー450 1本
この価格に引分紐分の価格が加わります。

用途にあわせて、機能的な部品をお選びください

ジョイント

2 種類のアウター方式のジョイントで、
状況に合わせた取付けができます。

カバージョイント



外側からカーテンレールをカバーするタイプのジョイントです。レール同士をしっかり固定します。

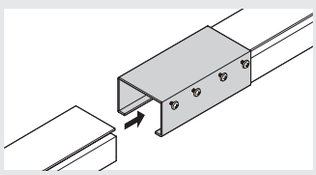

大型レールをカバージョイントに差し込みます。

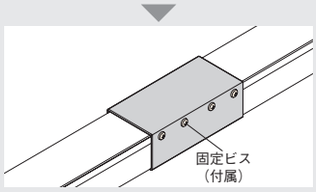

付属の 4 本の固定ビスを締めるとレールが固定されます。

OT ジョイント



レール上部の「つば」部分を固定するタイプのジョイントです。

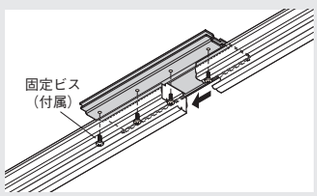

レールをはさみ込み固定ビスを締めるとレールが固定されます。

ランナー

吊る物や使う場所など、さまざまな条件に
対応できるランナーを取り揃えました。

ランナー



許容荷重 4kg

カーテンを美しく納め、スムースな動きを実現するランナーです。

スイングランナー



許容荷重 10kg

乳紐仕様のカーテンを使用した場合でも、リング部分が回転してカーテンが美しく納まります。

ヒートンランナー



許容荷重 8kg

吊元がハトメ仕様のテントやシートを吊る際にご使用ください。

カラビナランナー



許容荷重 10kg

ハトメ仕様のビニールカーテン等をワンタッチで取付け、取り外しが可能です。
ビニールカーテンについては、P.584 をご覧ください。

ボールベアリング入りで、ランナーの走りが軽快です。

ランナー、スイングランナー、ヒートンランナー、カラビナランナーには、ボールベアリングを使用しています。重いカーテンでも軽くスムースに開閉させることができます。

カーテンモーターを使って電動操作ができます

間口の広い所や高い位置でカーテンを使う場合、
また重いカーテンを開閉する場合などに便利です。
※P.520をご参照ください。



紐引きの際、ランナーと引分紐がそれぞれの溝を通るので、開閉がスムースです

ランナーの走る溝とは別に、引分紐・ワイヤーの溝を設けているので、ランナーに引分紐やワイヤーが絡まりません。

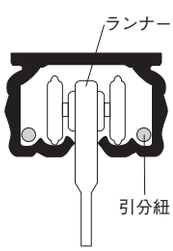

クリップ付ブラケットプレートの特長

・H鋼に溶接せずにカーテンレールを取付けることができます。
・「天井付シングルブラケットM2」・「伸縮吊棒A」と組み合わせてさまざまな用途に使用できます。
・H鋼の厚みによって「S」「M」サイズを選択してください。
（S=H鋼の厚み3～16mm、M=H鋼の厚み9～24mm）
※カーテン許容荷重 片開きで40kgまで。両開きでプラス40kgまで。

取付可能な H 鋼

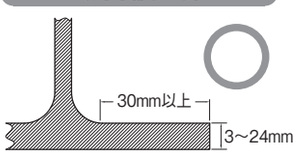

取付できない H 鋼

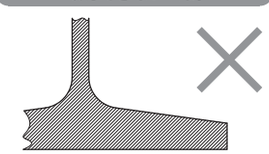

クリップ付ブラケットプレート取付面が傾斜になっている場合は、取付できません。

・ビス位置を変えるだけでカーテンレールをH鋼から持ち出し、H鋼の下にも取付可能です。

H 鋼から持ち出して取付

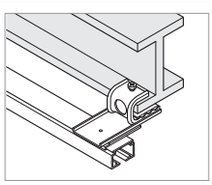

H 鋼の下に取付

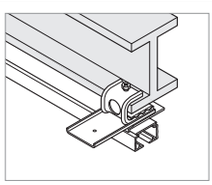

※振動する場所では使用しないでください。ゆるみ、落下の恐れがあります。
※H鋼が水平でない場合、取付できません

ネクスティ・エリート 特長
NEW ネクスティ
NEW エリート
ニューデラック
ウィンピア
C型
セルフィ
セルフィ中型
リフレ
カーテリア
ミニエース 10
中型
大型
スイート（医療向け）
メディカライト（医療向け）
ウィンピア（医療向け）
ニューリブ（医療向け）
点滴用レール（医療向け）
ニューデラック紐引き組立てセット
中型紐引き組立てセット
セルフィ中型コード紐引き組立てセット
CM2000 紐引き組立てセット
CM2000 傾斜紐引き組立てセット
紐引き部品

価格

レール カット レールカットにつきましては P.591 をご覧ください。

大型 レール

単位：円（税別）

商品名（サイズ） / カラー	レール 2.00m JANコード	2.00m 価格	3.00m JANコード	3.00m 価格	4.00m JANコード	4.00m 価格	カーブレール（500R） 1.00m×1.00m（受注生産品）※1 JANコード	1.00m×1.00m（受注生産品）※1 価格	別製作レール ※2 m当たり 価格
シルバー	828190	6,050	448121	8,450	448138	11,090	—	—	3,360
アルミ	828206	9,040	448268	12,140	448251	16,190	478890	11,130	5,020

※1 カーブレール1.00m×1.00m（受注生産品）は500mmRです。
※2 別製作レールの長さ限界はすべて6mです。4mを超える場合は、ご注文時に輸送方法についてご確認ください。
※カーブ加工費（1,000mmR）1ヶ所につきに1,220円加算となります。（アルミレールのみ）
※全体カーブ加工費m当たり4,750円加算となります。
（製作可能R・・・・・ シルバー：3,000mmR以上　アルミ：1,500mmR以上）
※別注カーブレール計算方法
- カーブ加工（1,000mmR）の場合：別製作レールm当たり×全長+カーブ加工費
- 全体カーブ加工の場合：別製作レールm当たり×全長+全体カーブ加工費×カーブ全長

※ご注文は1本より承ります。

大型 部品

単位：円（税別）

	商品名	カラー	JANコード	単価	箱詰数量	箱詰価格
ランナー	ランナー 許容荷重4kg 	—	448213	570	50コ	28,500
ランナー	スイングランナー 許容荷重10kg 	—	469621	630	50コ	31,500
ランナー	ヒートンランナー 許容荷重8kg 	—	477237	1,220	20コ	24,400
ランナー	カラビナランナー 許容荷重10kg 	—	844374	1,320	20コ	26,400
ブラケット	シングルブラケット 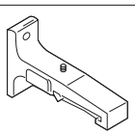	共通	448145	760	10コ	7,600
ブラケット	天井付シングルブラケット 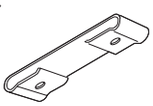	共通	448114	270	10コ	2,700
ブラケット	天井付シングルブラケットM2 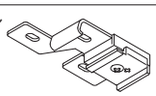	共通	450186	780	10コ	7,800
ブラケット	中間吊ブラケット 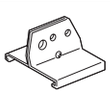	共通	448206	300	20コ	6,000
ブラケット	クリップ付ブラケットプレートS 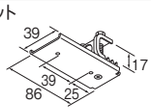 ※天井付シングルブラケットM2、もしくは伸縮吊棒Aと組み合わせてご使用ください。 ※H鋼の厚み3～16mm	共通	844381	1,230	5コ	6,150
ブラケット	クリップ付ブラケットプレートM 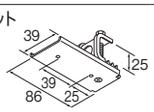 ※天井付シングルブラケットM2、もしくは伸縮吊棒Aと組み合わせてご使用ください。 ※H鋼の厚み9～24mm	共通	844398	1,230	5コ	6,150

	商品名	カラー	JANコード	単価	箱詰数量	箱詰価格
ストップ	ストップ 	共通	448152	290	10コ	2,900
ストップ	大型ハンガーストップ 	共通	448244	440	20コ	8,800
紐引き部品	一車・二車 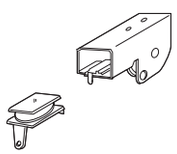	—	448183	3,550	1組	3,550
紐引き部品	交叉紐引ランナー ※両開きでご使用の時は2コ必要です。 カーブレールにご使用の際は1,500mmR以上のレールとの組み合わせでご使用ください。 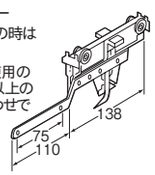	—	448107	2,910	2コ	5,820
紐引き部品	レール交叉用一車・二車 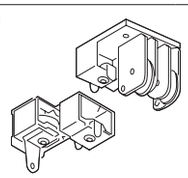	—	448176	6,180	1組	6,180
紐引き部品	紐引ランナー ※両開きでご使用の時は2コ必要です。 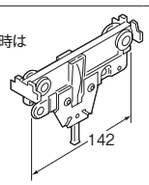	—	448190	2,910	2コ	5,820
紐引き部品	テンションプーリー450 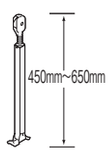	シルバー	449876	8,100	1本	8,100
紐引き部品	テンションプーリー650 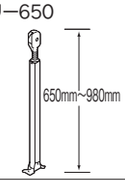	シルバー	449883	9,290	1本	9,290
紐引き部品	引分紐4.5mm（ホワイト） 		530604	14,580	1巻（100m）	14,580

2.73m以上のカーテンレール類（ピクチャーレール含む）・別製作カーブレールにつきましては、特別配送費がかかります。

価格

大型 部品

単位：円（税別）

	商品名	JANコード	単価	箱詰数量	箱詰価格
紐引き部品	紐引き用補助滑車 横方向用 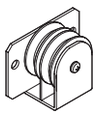 使い方についてはP.424「紐引き部品」のページをご参照ください。	453774	**2,810**	1コ	**2,810**
	紐引き用補助滑車 入隅用 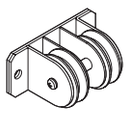 使い方についてはP.424「紐引き部品」のページをご参照ください。	453781	**2,810**	1コ	**2,810**
	紐引き用補助滑車 出隅用 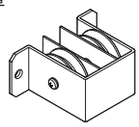 使い方についてはP.424「紐引き部品」のページをご参照ください。	453798	**2,810**	1コ	**2,810**

	商品名		カラー	JANコード	単価	箱詰数量	箱詰価格
その他の部品	カバージョイント 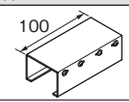		共通	469638	**1,160**	5コ	**5,800**
	OTジョイント 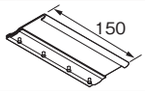		共通	448169	**730**	5コ	**3,650**
	伸縮吊棒A 	A170（130mm ～ 170mm）	シルバー	498980	**760**	20本	**15,200**
		A250（170mm ～ 250mm）		499000	**840**		**16,800**
		A400（245mm ～ 400mm）		448374	**860**		**17,200**
		A700（395mm ～ 700mm）		448367	**1,240**		**24,800**
		A1100（595mm ～ 1,100mm）		448350	**1,590**		**31,800**
		A1600（845mm ～ 1,600mm）		448343	**1,800**		**36,000**

製品と仕上げ

部品名		素材	仕上げ
レール	シルバー	オレフィン系樹脂被覆金属板	シルバー
	アルミ	アルミニウム合金押出形材	アルマイト
ランナー	プレート	ナイロン	—
	ホイール	ポリアセタール	
	リング	スチール（スイングランナー／ヒートンランナー／カラビナランナー）	
ストップ	プレート	スチール	シルバー アルマイト
ブラケット	本体	アルミ	
	締め板	スチール	
クリップ付ブラケットプレート		スチール	シルバー

ブラケット取付間隔とカーテン許容荷重

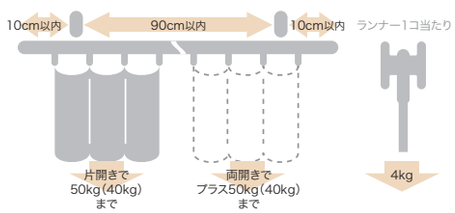

（ ）はクリップ付ブラケットプレート使用時

取付寸法図（単位：mm）

天井付

天井直付（ランナー使用）

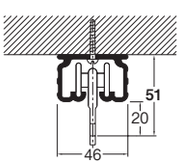

天井直付（スイングランナー使用）

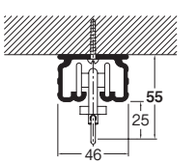

天井直付（ヒートンランナー使用）

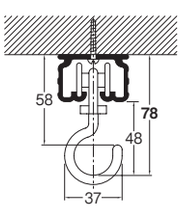

天井直付（カラビナランナー使用）

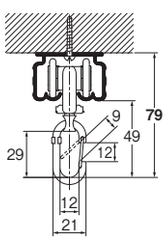

天井付シングルブラケット付（ブラケット幅 =38mm）（ランナー使用）

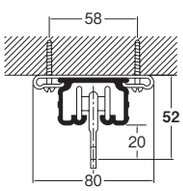

天井付シングルブラケットM2付（ブラケット幅 =55mm）（ランナー使用）

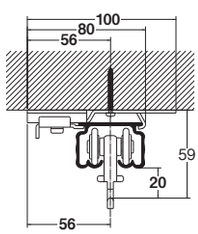

正面付

シングルブラケット付（ブラケット幅=34mm）（ランナー使用）

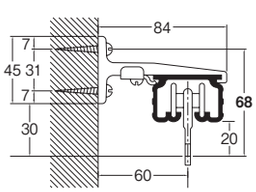

クリップ付ブラケットプレート使用　※（ ）はクリップ付ブラケットプレートMの場合

天井付シングルブラケットM2付（H鋼の下）（カラビナランナー使用）

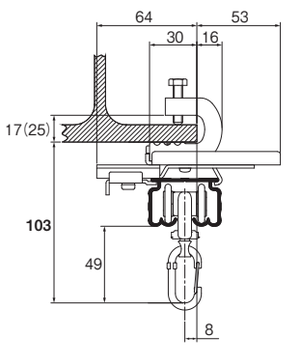

天井付シングルブラケットM2付（持ち出し）（カラビナランナー使用）

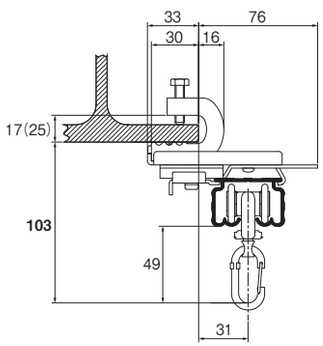

スイート 静音

レール カット レールカットにつきましては P.591 をご覧ください。



静音性に優れた
機能性カーテンレールです。

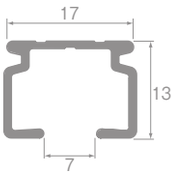

レール断面図（単位：mm）

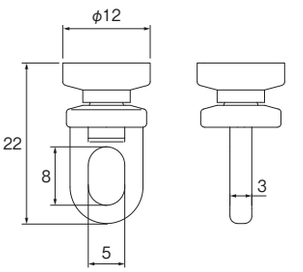

ランナー寸法図（単位：mm）

ラインナップ

アルミナチュラル



アルミホワイト



特長

**静音レール スイートはカーテンの開閉が静かでスムース、
静かな快適空間のために欠かせないカーテンレールです。**

騒音レベル(dB)

dB(デシベル)
音の大きさを表す単位。
10dB音が小さくなると、
人間の耳には約半分の音
に聞こえます。

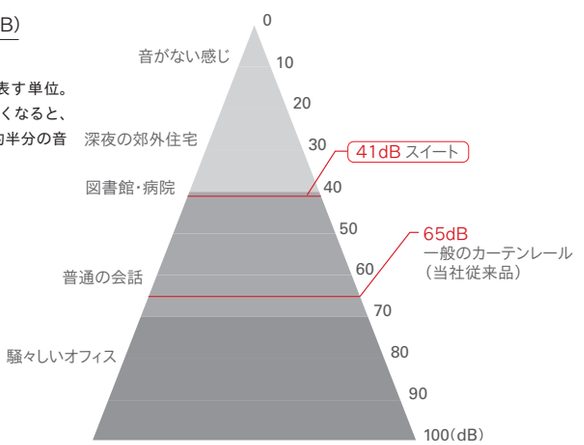

※数値は、2mのレールにランナーを入れ15度傾けたものを、50cm離れた地点で測ったものです。

参考見積例　2.00m基準

単位：円（税別）

カラー	天井直付（シングル）
アルミナチュラル	**4,320**
アルミホワイト	**4,550**

使用部品/レール1本、ランナー16コ、マグネットランナー1組、キャップストップ2コ

後入れ中間ストップで、レイアウトの自由度が上がります

後入れ可能な中間ストップを使えば、カーテンの固定にも開閉にも対応できます。

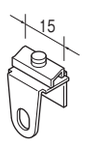

共通後入れ
中間ストップ

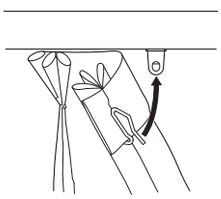

穴を正面に向けるとカーテン
フックが固定できます。

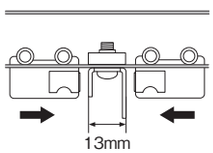

穴を横に向けるとマグネット
ランナーが吸着できます。

施工にあたっての注意とお願い

※レールの溝にはキズを付けないでください。キズが付くとランナーの走行性が著しく低下します。(ドリル穴あけ時には、
ドリルの刃がレール溝に当たらないよう塩ビパイプ等で養生してください。また、ビスはまっすぐに打ち込んでください。)
※レール穴あけ時の切り粉・軽天の切り粉等がレール内に入らないように細心の注意を払ってください。もしも入ってしまっ
た場合は、エアコンプレッサー等で完全に除去してください。

価格

スイート レール

箱詰数量/1.82m・2.00m・2.73m・3.00m=50本、4.00m=30本（カーブレール・交叉レール・別製作レール除く）　単位：円（税別）

商品名（サイズ） / カラー	レール 1.82m JANコード	価格	箱詰価格	2.00m JANコード	価格	箱詰価格	2.73m JANコード	価格	箱詰価格	3.00m JANコード	価格	箱詰価格
アルミナチュラル	454627	**2,350**	**117,500**	454634	**2,590**	**129,500**	454641	**3,520**	**176,000**	454658	**3,850**	**192,500**
アルミホワイト	454719	**2,460**	**123,000**	454726	**2,720**	**136,000**	454733	**3,700**	**185,000**	454740	**4,050**	**202,500**

	レール 4.00m JANコード	価格	箱詰価格	カーブレール（180R）（受注生産品） 0.50m×0.50m JANコード	価格	1.00m×1.00m JANコード	価格	交叉レール（受注生産品） 0.5m JANコード	価格	別製作レール ※1 m当たり 価格
アルミナチュラル	454672	**5,140**	**154,200**	454689	**2,210**	454696	**3,500**	454702	**1,750**	**1,580**
アルミホワイト	454764	**5,390**	**161,700**	454771	**2,280**	454788	**3,620**	454795	**1,800**	**1,750**

※1 別製作レールの長さ限界はすべて4mです。
※カーブ加工費（180mmR・240mmR）1ヶ所につき890円加算となります。
※全体カーブ加工費m当たり1,050円加算となります。
※交叉カーブ加工費1ヶ所につき1,050円加算となります。

2.73m以上のカーテンレール類（ピクチャーレール含む）・別製作カーブレールにつきましては、特別配送費がかかります。

価格

スイート 部品

単位：円（税別）

	商品名		カラー	JANコード	単価	箱詰数量	箱詰価格
ランナー	静音ランナー（8コ連結50本入） ※受注は8個単位		共通	454924	**60**	400コ	**24,000**
	静音マグネットランナー	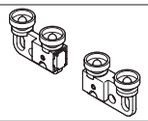	共通	454931	**390**	10組	**3,900**
	静音片マグネットランナー	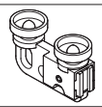	共通	454948	**330**	10コ	**3,300**
キャップ	ウィンピアキャップストップ		共通	452166	**60**	50コ	**3,000**
	共通後入れ中間ストップ ※1 使い方はP.398をご覧ください。		—	806662	**190**	50コ	**9,500**
	キャップ一体型リターン金具（30コ入） 使い方はP.545をご覧ください。		共通	476759	**2,400**	1箱	**2,400**
	キャップ一体型リターン金具（1コ入） 使い方はP.545をご覧ください。		共通	786919	**100**	1コ	**100**
ブラケット	シングルブラケット（50コ入）		ホワイト	454955	**6,500**	1箱	**6,500**
	シングルブラケット（1コ入）		ホワイト	532400	**170**	1コ	**170**
	ダブルブラケット（20コ入）	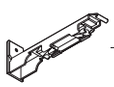	ホワイト	454962	**5,800**	1箱	**5,800**
	ダブルブラケット（1コ入）		ホワイト	532417	**340**	1コ	**340**

	商品名		カラー	JANコード	単価	箱詰数量	箱詰価格
ブラケット	天井付シングルブラケット（50コ入）		ホワイト	454979	**6,500**	1箱	**6,500**
	天井付シングルブラケット（1コ入）		ホワイト	532424	**170**	1コ	**170**
	天井付ダブルブラケット（20コ入）	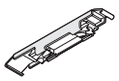	ホワイト	454986	**4,800**	1箱	**4,800**
	天井付ダブルブラケット（1コ入）		ホワイト	532431	**270**	1コ	**270**
	ウィンピアシングルブラケット（50コ入） ※2		共通	452029	**5,500**	1箱	**5,500**
	ウィンピアシングルブラケット（1コ入） ※2		共通	531526	**130**	1コ	**130**
	ウィンピアダブルブラケット（20コ入） ※2	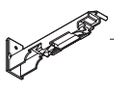	共通	452050	**5,200**	1箱	**5,200**
	ウィンピアダブルブラケット（1コ入） ※2		共通	531588	**310**	1コ	**310**
	ウィンピア天井付シングルブラケット（50コ入） ※2		共通	452081	**5,500**	1箱	**5,500**
	ウィンピア天井付シングルブラケット（1コ入） ※2		共通	531700	**130**	1コ	**130**
	ウィンピア天井付ダブルブラケット（20コ入） ※2	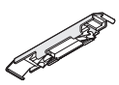	共通	452111	**4,000**	1箱	**4,000**
	ウィンピア天井付ダブルブラケット（1コ入） ※2		共通	531762	**250**	1コ	**250**
ジョイント	ウィンピアジョイント（20コ入）	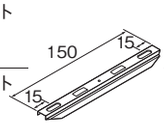	共通	452180	**4,400**	1箱	**4,400**
	ウィンピアジョイント（1コ入）		共通	531908	**260**	1コ	**260**

※1 C型、ウィンピア、スイート、ニューリブにお使いいただけます。
※2 アルミナチュラルレールにご使用ください。

製品と仕上げ

部品名		素材	仕上げ
レール	アルミナチュラル	アルミニウム合金押出形材	アルマイト仕上げ フッ素樹脂表面特殊加工
	アルミホワイト		アルマイトホワイト仕上げ フッ素樹脂表面特殊加工
ランナー	プレート	硬質ポリエチレン樹脂	—
	ホイール		
キャップストップ※	本体		—
ブラケット※	本体	スチール	塗装仕上げ
	締め板		

※キャップストップとブラケットはウィンピアと共通です。

ブラケット取付間隔とカーテン許容荷重

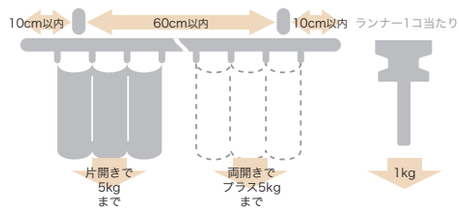

取付寸法図（単位：mm）

正面付

シングルブラケット付（ブラケット幅 =19mm）

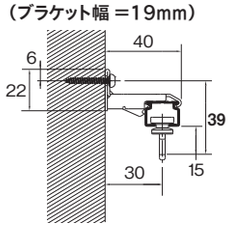

ダブルブラケット付（ブラケット幅 =19mm）

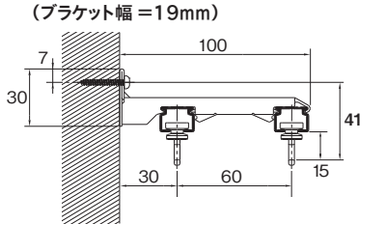

天井付

天井直付

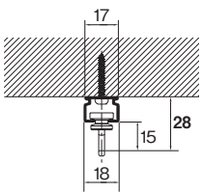

天井付シングルブラケット付（ブラケット幅 =18mm）

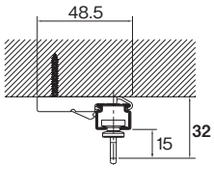

天井付ダブルブラケット付（ブラケット幅 =18mm）

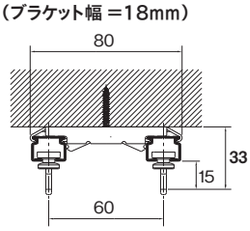

キャップストップ

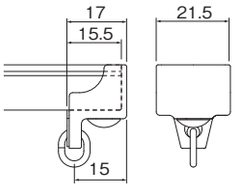

共通後入れ中間ストップ

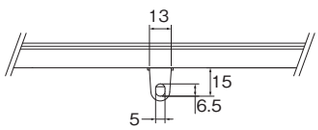

交叉レール

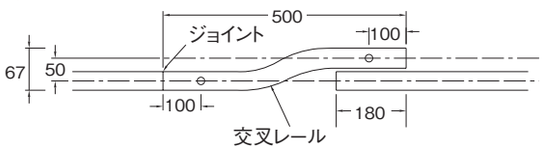

メディカライト 静音

レール カット レールカットにつきましては P.591 をご覧ください。



医療施設など、天井付けに最適なデザインカラーです。
点滴レールとしてもお使いいただけます。

ラインナップ

アルミナチュラル



アルミホワイト



ウィンピア静音ランナー

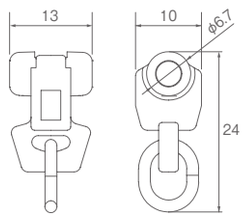

ランナー寸法図（単位：mm）

メディカライト静音ランナー

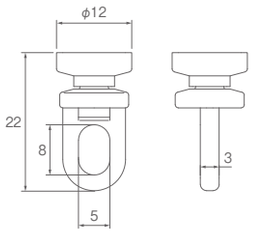

ランナー寸法図（単位：mm）

参考見積例　2.00m基準

単位：円（税別）

カラー	天井直付（シングル）
アルミナチュラル	**3,472**
アルミホワイト	**3,702**

使用部品/レール1本、ウィンピア静音ランナー16コ、マグネットランナー1組、キャップストップ2コ
※取付施工費は含まれておりません。

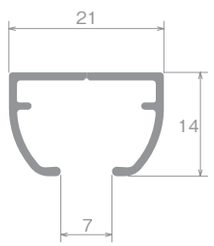

レール断面図（単位：mm）

参考見積例（別製作レールの場合）

単位：円（税別）

4床ベッド両カーブ間仕切り（天井直付け）

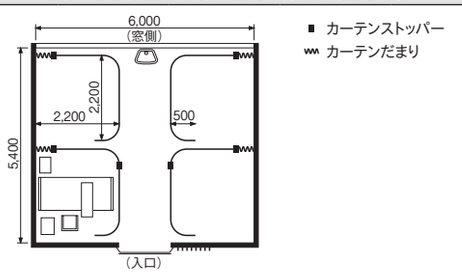

4床ベッド両カーブ間仕切り（天井直付け）

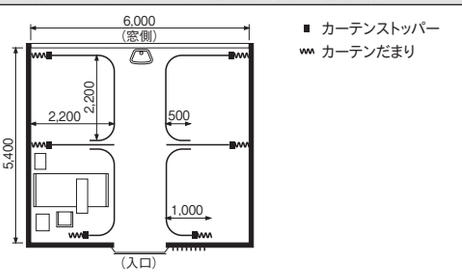

商品名	単価		数量	価格		単価		数量	価格	
	アルミナチュラル	アルミホワイト		アルミナチュラル	アルミホワイト	アルミナチュラル	アルミホワイト		アルミナチュラル	アルミホワイト
メディカライトレール	**1,270**	**1,380**	19.6m	**24,892**	**27,048**	**1,270**	**1,380**	21.6m	**27,432**	**29,808**
カーブ加工	**1,030**	**1,030**	8ヶ所	**8,240**	**8,240**	**1,030**	**1,030**	8ヶ所	**8,240**	**8,240**
ウィンピア静音ランナー（8コ/m）	**42**	**42**	158コ	**6,636**	**6,636**	**42**	**42**	174コ	**7,308**	**7,308**
ウィンピア静音片マグネットランナー	**360**	**360**	4コ	**1,440**	**1,440**	**360**	**360**	6コ	**2,160**	**2,160**
キャップストップ	**120**	**150**	8コ	**960**	**1,200**	**120**	**150**	12コ	**1,440**	**1,800**
カーテンストッパー	**610**	**610**	6コ	**3,660**	**3,660**	**610**	**610**	6コ	**3,660**	**3,660**
ジョイント	**460**	**460**	4コ	**1,840**	**1,840**	**460**	**460**	4コ	**1,840**	**1,840**
			合計価格	**47,668**	**50,064**			合計価格	**52,080**	**54,816**

現場により寸法・仕様が異なりますが、サンプルとしての施工例と見積例になります。設計・施工の参考にしてください。
※同一箇所の記号は省略してあります。

特長

カーテンストッパー（特許登録済）

ベッドまわりなどのカーテンを任意の位置で留めておいたり、タッセルやふさかけを使用せずにカーテンを固定する事が可能です。

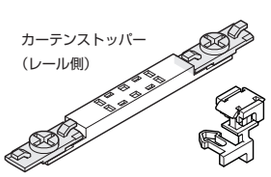

メディカライト静音マグネットランナー、ウィンピア静音マグネットランナーのどちらにも使えます。

任意の位置でカーテンを固定できます。



取付方法

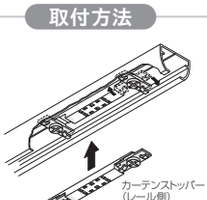

メディカライトレールにカーテンストッパー（レール側）を取付けます。

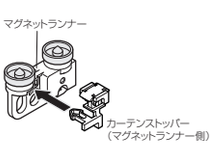

マグネットランナーにカーテンストッパー（マグネットランナー側）を取付けます。

静音タイプ

寝室、施設など静けさを保ちたい場所でカーテンの開閉音が気になる場合に最適です。

騒音レベル（dB）

dB（デシベル）…音の大きさを表す単位。
10dB 音が小さくなると、人間の耳には約半分の音に聞こえます。

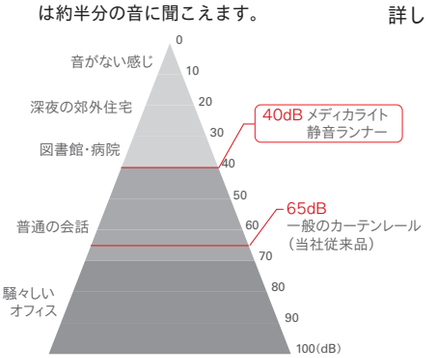

※数値は、傾斜させた2mレールにランナーを入れ50cm離れた地点で測ったものです。

点滴用レールの部品が充実しています

点滴ランナーは、点滴びんの重さで自動ロックされ、消音効果も高い設計です。
詳しくはP.409・410をご参照ください。

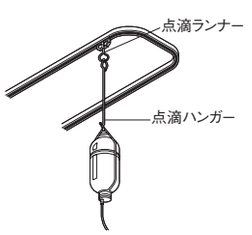

レール カット レールカットにつきましては P.591 をご覧ください。

製品と仕上げ

部品名		素材	仕上げ
レール	アルミナチュラル	アルミニウム合金押出形材	ナチュラル
	アルミホワイト		ホワイト
ランナー	プレート	硬質ポリエチレン	—
	ホイール	ポリエステルエラストマー	
	ダエンリング	ステンレス	
キャップストップ	本体	ナイロン	—

取付間隔とカーテン許容荷重

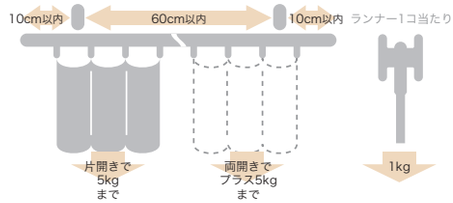

※点滴レールとしてご使用の場合は、45cm以内で取付けてください。

価格

メディカライト レール

箱詰数量/2.00m・2.50m・2.73m・3.00m・4.00m=20本、カーブレール・別製作レール=1本　単位:円(税別)

商品名(サイズ) / カラー	レール 2.00m JANコード	価格	箱詰価格	2.50m JANコード	価格	箱詰価格	2.73m JANコード	価格	箱詰価格	3.00m JANコード	価格	箱詰価格
アルミナチュラル	766072	2,100	42,000	766089	2,630	52,600	766096	2,860	57,200	766102	3,160	63,200
アルミホワイト	766003	2,270	45,400	766010	2,840	56,800	766027	3,100	62,000	766034	3,400	68,000

	レール 4.00m JANコード	価格	箱詰価格	カーブレール(180R) 0.50m×0.50m JANコード	価格	1.00m×1.00m JANコード	価格	別製作レール ※1 m当たり 価格
アルミナチュラル	766119	4,200	84,000	766126	1,800	766133	2,810	1,270
アルミホワイト	766041	4,520	90,400	766058	1,880	766065	2,950	1,380

※1 別製作レールの長さ限界はすべて5mです。4mを超える場合はご注文時に輸送方法についてご確認ください。
※カーブ加工費(180mmR)1ヶ所につき1,030円加算となります。
※全体カーブ加工費m当たり1,220円加算となります。
※ご注文は1本より承ります。

メディカライト 部品

単位:円(税別)

	商品名	カラー	JANコード	単価	箱詰数量	箱詰価格
ランナー	ウィンピア静音ランナー(8コ連結75本入) ※受注は8個単位	共通	503233	42	600コ	25,200
	ウィンピア静音マグネットランナー	共通	503240	460	10組	4,600
	ウィンピア静音片マグネットランナー	共通	503257	360	10コ	3,600
	メディカライト静音ランナー(8コ連結50本入) ※受注は8個単位	共通	766188	40	400コ	16,000
	メディカライト静音マグネットランナー	共通	766249	390	10組	3,900
	メディカライト静音片マグネットランナー	共通	766195	290	10コ	2,900
キャップ	後入れ中間ストップ ※1 ※使い方はP.398をご覧ください。	—	806679	190	50コ	9,500
	キャップストップ	ナチュラル	766140	120	50コ	6,000
		ホワイト	766157	150	50コ	7,500

	商品名	カラー	JANコード	単価	箱詰数量	箱詰価格
ランナー	ウィンピアランナー(8コ連結75本入) ※受注は8個単位	共通	451992	40	600コ	24,000
	ウィンピアマグネットランナー	共通	452005	390	10組	3,900
	ウィンピア片マグネットランナー	共通	452012	330	10コ	3,300
ジョイント	ジョイント	共通	766171	460	20コ	9,200
その他の部品	カーテンストッパー	共通	766164	610	20組	12,200
	点滴ランナー カーブレールにご使用の際は300mmR以上のレールとの組み合わせでご使用ください。 ※許容荷重10kg	共通	549071	1,490	1コ	1,490

※1 メディカライト専用部品です。

取付寸法図 (単位:mm)

天井直付

〈ウィンピア静音ランナー使用〉　〈メディカライト静音ランナー使用〉

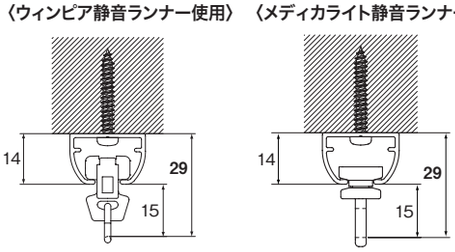

キャップストップ

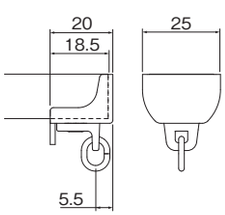

後入れ中間ストップ

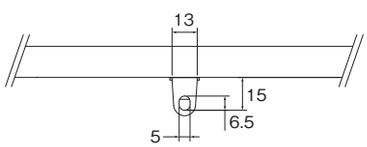

点滴ランナー(10kg用)

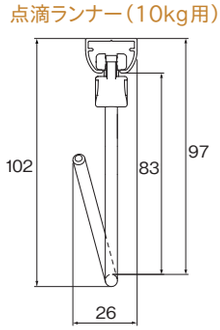

2.73m以上のカーテンレール類(ピクチャーレール含む)・別製作カーブレールにつきましては、特別配送費がかかります。

ウィンピア 静音

※静音ランナーあり

レール カット レールカットにつきましては P.591 をご覧ください。



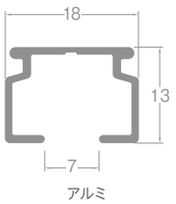

レール断面図（単位：mm）

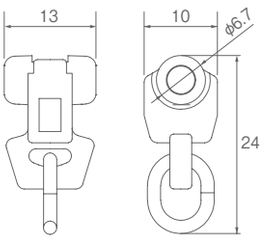

ランナー寸法図（単位：mm）

ラインナップ

アルミナチュラル



アルミホワイト



参考見積例　2.00m基準

ウィンピアランナーの場合　単位：円（税別）

カラー	天井直付（シングル）
アルミナチュラル	**3,060**
アルミホワイト	**3,340**

使用部品／工事用セット1セット
※取付け施工費は含まれておりません。

ウィンピア静音ランナーの場合　単位：円（税別）

カラー	天井直付（シングル）
アルミナチュラル	**2,902**
アルミホワイト	**3,182**

使用部品／レール1本、ウィンピア静音ランナー16コ、
ウィンピア静音マグネットランナー1組、
キャップストップ2コ
※静音ランナーを使用した工事用セットのご用意は
ありません。単品での積算になります。
※取付施工費は含まれておりません

参考見積例（別製作レールの場合）

単位：円（税別）

4床ベッド両カーブ間仕切り（天井直付け）

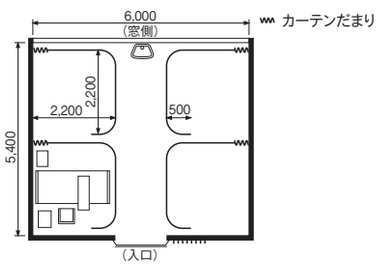

4床ベッド両カーブ間仕切り（天井直付け）

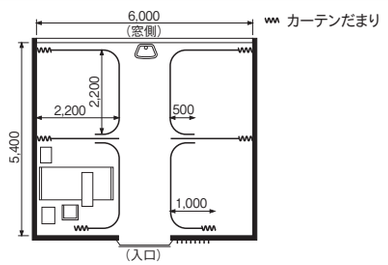

商品名	単価		数量	価格		単価		数量	価格	
	アルミナチュラル	アルミホワイト		アルミナチュラル	アルミホワイト	アルミナチュラル	アルミホワイト		アルミナチュラル	アルミホワイト
ウィンピアレール	**1,010**	**1,170**	19.6m	**19,796**	**22,932**	**1,010**	**1,170**	21.6m	**21,816**	**25,272**
カーブ加工	**890**	**890**	8ヶ所	**7,120**	**7,120**	**890**	**890**	8ヶ所	**7,120**	**7,120**
ウィンピア静音ランナー（8コ/m）	**42**	**42**	158コ	**6,636**	**6,636**	**42**	**42**	174コ	**7,308**	**7,308**
ウィンピア静音片マグネットランナー	**360**	**360**	4コ	**1,440**	**1,440**	**360**	**360**	6コ	**2,160**	**2,160**
キャップストップ	**60**	**60**	8コ	**480**	**480**	**60**	**60**	12コ	**720**	**720**
ジョイント	**260**	**260**	4コ	**1,040**	**1,040**	**260**	**260**	4コ	**1,040**	**1,040**
			合計価格	**36,512**	**39,648**			合計価格	**40,164**	**43,620**

現場により寸法・仕様が異なりますが、サンプルとしての施工例と見積例になります。設計・施工の参考にしてください。
※同一箇所の記号は省略してあります。

特長

静音ランナーを使用することで、カーテンの開閉音が軽減します。
寝室、施設など静けさを保ちたい場所での使用に適しています。

騒音レベル（dB）

dB（デシベル）
音の大きさを表す単位。
10dB 音が小さくなると、
人間の耳には約半分の
音に聞こえます。

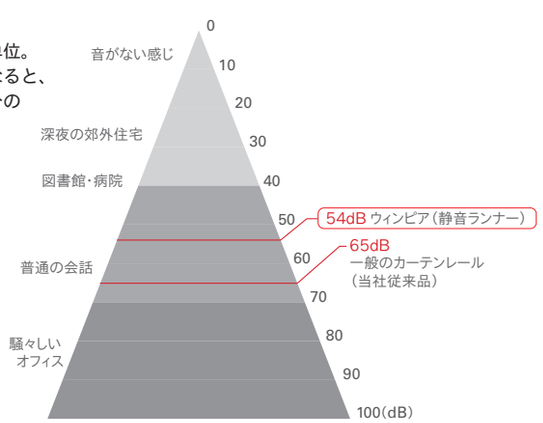

後入れ中間ストップで、レイアウトの自由度が上がります

後入れ可能な中間ストップを使えば、カーテンの固定にも開閉にも対応できます。

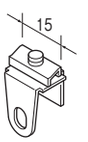

共通後入れ
中間ストップ

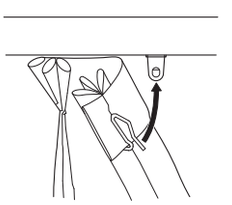

穴を正面に向けるとカーテン
フックが固定できます。

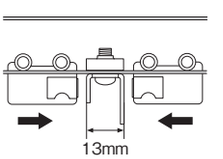

穴を横に向けるとマグネット
ランナーが吸着できます。

※数値は、傾斜させた2mレールにランナーを入れ50cm離れた地点で測ったものです。

レール カット レールカットにつきましては P.591 をご覧ください。

製品と仕上げ

部品名		素材	仕上げ
レール	アルミナチュラル	アルミニウム合金押出形材	アルマイト
	アルミホワイト		アルマイトホワイト
ランナー	プレート	硬質ポリエチレン	—
	ホイール	アセタール樹脂	
	ダエンリング	ステンレス	
キャップ	本体	硬質ポリエチレン	—
	ダエンリング	ステンレス	
ブラケット	本体	スチール	—
	締め板	アセタール樹脂	

ブラケット取付間隔とカーテン許容荷重

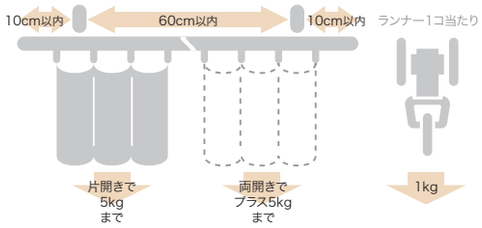

価格

ウィンピア 工事用セット

※ウィンピアジョイント工事用セットをお求めの場合はP.372をご確認ください。

箱詰数量/20セット　単位：円（税別）

サイズ / カラー	1.82m JANコード	1.82m 価格	1.82m 箱詰価格	2.00m JANコード	2.00m 価格	2.00m 箱詰価格	2.73m JANコード	2.73m 価格	2.73m 箱詰価格	3.00m JANコード	3.00m 価格	3.00m 箱詰価格	4.00m JANコード	4.00m 価格	4.00m 箱詰価格
アルミナチュラル	452814	2,800	56,000	452821	3,060	61,200	452838	3,870	77,400	452845	4,170	83,400	452869	5,320	106,400
アルミホワイト	801063	3,080	61,600	801070	3,340	66,800	801087	4,260	85,200	801094	4,620	92,400	801117	5,900	118,000

※セット内容/レール1本、ウィンピアランナー 1.82m=14コ・2.00m=16コ・2.73m=22コ・3.00m=24コ・4.00m=32コ、マグネットランナー 1組、キャップストップ2コ
※ブラケットは別途にお求めください。

ウィンピア レール

箱詰数量/1.82m・2.00m=50本、2.73m・3.00m・4.00m=30本（カーブレール・交叉レール・別製作レール除く）　単位：円（税別）

商品名（サイズ） / カラー	レール 1.82m JANコード	1.82m 価格	2.00m JANコード	2.00m 価格	2.73m JANコード	2.73m 価格	3.00m JANコード	3.00m 価格	4.00m JANコード	4.00m 価格	カーブレール（180R） 0.40×0.40m JANコード	0.40×0.40m 価格	1.00×1.00m JANコード	1.00×1.00m 価格	交叉レール※1 0.50m JANコード	0.50m 価格	別製作レール ※2 m当たり 価格
アルミナチュラル	452739	1,470	452746	1,650	452753	2,220	452760	2,440	452784	3,270	452791	1,300	452807	2,280	410616	1,400	1,010
アルミホワイト	800981	1,750	800998	1,930	801001	2,610	801018	2,890	801032	3,850	801049	1,500	801056	2,660	890715	1,640	1,170

※1は受注生産品となります。
※2 別製作レールの長さ限界はすべて5mです。4mを超える場合は、ご注文時に輸送方法についてご確認ください。
※カーブ加工（180mmR、240mmR）1ヶ所につき890円加算となります。
※全体カーブ加工費m当たり1,050円加算となります。（800mmR以上）

※別注カーブレール計算方法
- カーブ加工（180mmR、240mmR）の場合：別製作レールm当たり×全長+カーブ加工費
- 全体カーブ加工の場合：別製作レールm当たり×全長+全体カーブ加工費×カーブ全長
- 交叉カーブの加工の場合：別製作レールm当たり×全長+交叉レール加工費（1,050円）

※ご注文は1本より承ります。

ウィンピア 部品

単位：円（税別）

	商品名	カラー	JANコード	単価	箱詰数量	箱詰価格
ランナー	ウィンピア静音ランナー（8コ連結75本入） 静音 ※受注は8個単位	共通	503233	42	600コ	25,200
	ウィンピア静音マグネットランナー 静音	共通	503240	460	10組	4,600
	ウィンピア静音片マグネットランナー 静音	共通	503257	360	10コ	3,600
	ランナー（8コ連結75本入） ※受注は8個単位	共通	451992	40	600コ	24,000
	マグネットランナー	共通	452005	390	10組	3,900
	片マグネットランナー	共通	452012	330	10コ	3,300
キャップ	キャップストップ	共通	452166	60	50コ	3,000
	共通後入れ中間ストップ 使い方はP.402をご覧ください。	—	806662	190	50コ	9,500
	キャップ一体型リターン金具（30コ入） 使い方はP.545をご覧ください。	共通	476759	2,400	1箱	2,400
	キャップ一体型リターン金具（1コ入） 使い方はP.545をご覧ください。	共通	786919	100	1コ	100

	商品名	カラー	JANコード	単価	箱詰数量	箱詰価格
ブラケット	シングルブラケット（50コ入）	共通	452029	5,500	1箱	5,500
		ホワイト	454955	6,500		6,500
	シングルブラケット（1コ入）	共通	531526	130	1コ	130
		ホワイト	532400	170		170
	ダブルブラケット（20コ入）	共通	452050	5,200	1箱	5,200
		ホワイト	454962	5,800		5,800
	ダブルブラケット（1コ入）	共通	531588	310	1コ	310
		ホワイト	532417	340		340
	天井付シングルブラケット（50コ入）	共通	452081	5,500	1箱	5,500
		ホワイト	454979	6,500		6,500
	天井付シングルブラケット（1コ入）	共通	531700	130	1コ	130
		ホワイト	532424	170		170
	天井付ダブルブラケット（20コ入）	共通	452111	4,000	1箱	4,000
		ホワイト	454986	4,800		4,800
	天井付ダブルブラケット（1コ入）	共通	531762	250	1コ	250
		ホワイト	532431	270		270
ジョイント	ジョイント（20コ入）	共通	452180	4,400	1箱	4,400
	ジョイント（1コ入）	共通	531908	260	1コ	260

※C型、ウィンピア、スイート、ニューリブにお使いいただけます。

取付寸法図（単位：mm）

天井付

天井直付

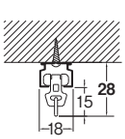

天井付シングルブラケット付（ブラケット幅 =18mm）

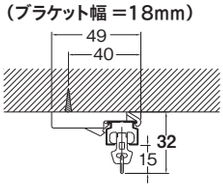

天井付ダブルブラケット付（ブラケット幅=18mm）

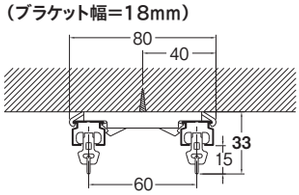

正面付

シングルブラケット付（ブラケット幅 =19mm）

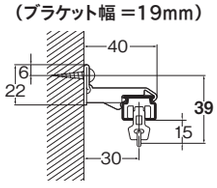

ダブルブラケット付（ブラケット幅 =19mm）

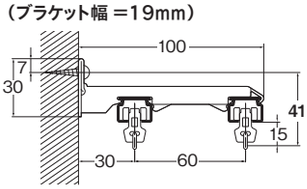

※キャップストップの図はP.351を参照ください。

2.73m以上のカーテンレール類（ピクチャーレール含む）・別製作カーブレールにつきましては、特別配送費がかかります。

ネクスティ・エリート 特長
NEW ネクスティ
NEW エリート
ニューデラック
ウィンピア
C型
セルフィ
セルフィ中型
リフレ
カーテリア
ミニエース10
中型
大型
スイート（医療向け）
メディカライト（医療向け）
ウィンピア（医療向け）
ニューリブ（医療向け）
点滴用レール（医療向け）
ニューデラック紐引き組立てセット
中型紐引き組立てセット
セルフィ中型コード紐引き組立てセット
CM2000紐引き組立てセット
CM2000傾斜紐引き組立てセット
紐引き部品

ニューリブ 静音

※静音ランナーあり

レール カット レールカットにつきましては P.591 をご覧ください。



病院のベッドまわりや診察室の
仕切りなどに適しています。

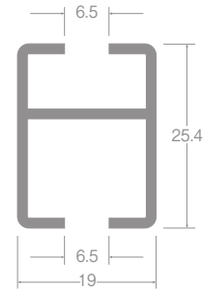

レール断面図（単位：mm）

ラインナップ

アルミナチュラル



アルミホワイト



参考見積例（別製作レールの場合）

単位：円（税別）

商品名	4床ベッド 両カーブ間仕切り（伸縮吊棒A700使用の場合）					4床ベッド 両カーブ間仕切り（固定吊棒セット150使用の場合）				
	単価		数量	価格		単価		数量	価格	
	アルミナチュラル	アルミホワイト		アルミナチュラル	アルミホワイト	アルミナチュラル	アルミホワイト		アルミナチュラル	アルミホワイト
	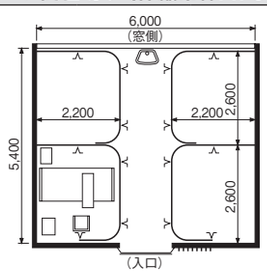					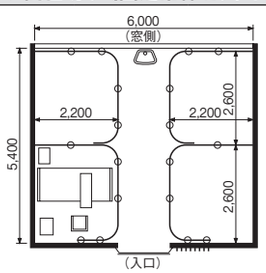				
ニューリブレール	1,800	1,980	21.6m	38,880	42,768	1,800	1,980	21.6m	38,880	42,768
カーブ加工	890	890	8ヶ所	7,120	7,120	890	890	8ヶ所	7,120	7,120
ニューデラックランナー（8コ/m）	50	50	174コ	8,700	8,700	50	50	174コ	8,700	8,700
キャップストップ	130	150	4コ	520	600	130	150	4コ	520	600
壁面ブラケットB	200	210	4コ	800	840	200	210	4コ	800	840
ダブル止め金具B	120	120	4コ	480	480	120	120	4コ	480	480
伸縮吊棒A700	1,240	1,430	28本	34,720	40,040	—	—	—	—	—
吊金具B	80	100	14コ	1,120	1,400	—	—	—	—	—
固定吊棒セット150	—	—	—	—	—	1,320	1,450	18本	23,760	26,100
ジョイント	370	370	4コ	1,480	1,480	370	370	4コ	1,480	1,480
			合計価格	93,820	103,428			合計価格	81,740	88,088

現場により寸法・仕様が異なりますが、サンプルとしての施工例と見積例になります。設計・施工の参考にしてください。
※特に取付場所がテックス等で堅ろうでない場合は吊棒を増やしてください。
※同一箇所の記号は省略してあります。

製品と仕上げ

部品名		素材	仕上げ
レール		アルミニウム合金押出形材	アルマイト / ホワイト
ランナー（C型、ニューデラック共通）	プレート	硬質ポリエチレン	—
	ホイール	アセタール樹脂	
	ダエンリング	ステンレス	
キャップ	本体	スチール	アルマイト
	ダエンリング	ステンレス	
ブラケット	本体	スチール	—
伸縮吊棒A	パイプ	スチール	—
固定吊棒セット		アルミ	

ブラケット取付間隔とカーテン許容荷重

固定間隔 1.5m の場合……4kg

※病院など診療施設でお使いになる場合、患者さんがカーテンにつかまって体重をかけることのないようご注意ください。許容荷重を超えるとカーテンレールが外れる可能性があります。

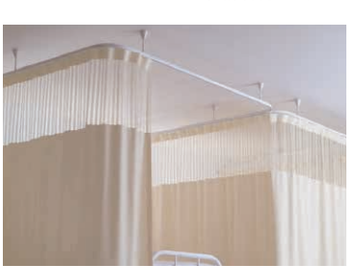

固定吊棒セットと伸縮吊棒Aで幅広く対応

固定吊棒セット

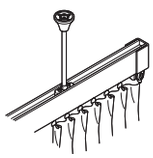

伸縮吊棒 A

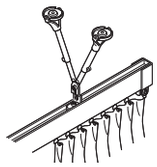

吊元をスッキリと見せられる固定吊棒セット。吊元に段差があったり、レールの真上で吊ることのできない場合のための伸縮吊棒A。2つのタイプを用意しています。
※固定吊棒セットはベースセット、カバー、吊棒セットがセットされています。
※カラーはホワイトとナチュラルがあります。

便利な後入れ用金具があります

吊金具 B

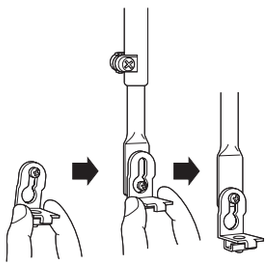

後入れ可能な吊金具B

取付ビスのナットを外さずにセットできます。

T型止め金具

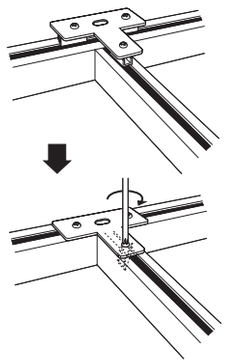

吊金具B、片カーブ止め金具B、T型止め金具、取付け済みのレールに後入れができます。
特に吊金具Bはレールへの取付けが簡単で施工を大幅に省力化します。

ランナーは、ニューデラックとC型が使えます

ニューデラック用

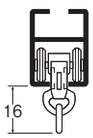

ニューデラックランナー
ニューデラック静音ランナー
NNランナー（後入れ式）

C 型用

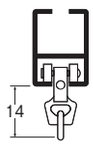

連結Cランナー
CCランナー
SCランナー（後入れ式）

各種のランナーが使えます。
ただし、ニューデラック用点滴ランナーは使用できません。

後入れ中間ストップで、レイアウトの自由度が上がります

後入れ可能な中間ストップを使えば、カーテンの固定にも開閉にも対応できます。

共通後入れ中間ストップ

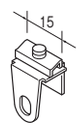

共通後入れ中間ストップ

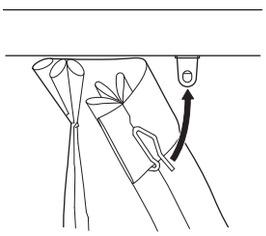

穴を正面に向けると、カーテンフックが固定できます。

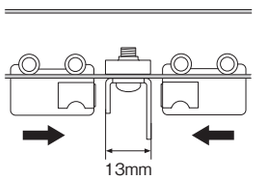

穴を横に向けると、マグネットランナーが吸着できます。

ベッドまわりのカーテンの干渉を軽減できます

ダブル止め金具C

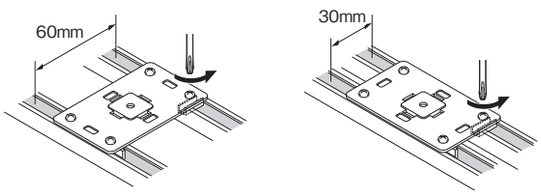

レールを60mmもしくは30mmの間隔で固定できます。
カーテン同士の干渉を軽減し、スムーズに開閉できます。

カーブレールは規格カーブレール、別注カーブレールの2種類

●規格カーブレール
0.5m×0.5mと1.0m×1.0mの2種類があります。

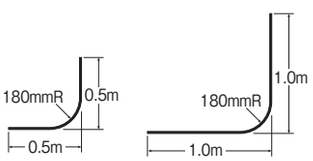

●別注カーブレール
全長5mまで1本物が可能です。
※ニューデラックとC型のどちらのランナーを使うかで曲げ方が異なります。ご発注の際には、必ずご指定ください。

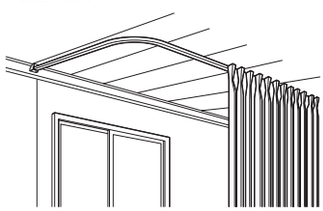

急な工事などの場合には、納期の早い規格カーブレールをおすすめします。

特殊壁面ブラケットは、レールの取付角度が自在です

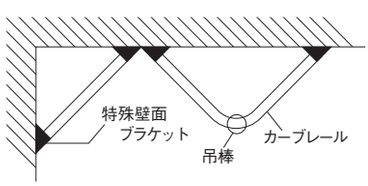

コーナーを直線で仕切ったり、カーブレールと吊棒を使って三角仕切りなど、特殊な取付けが簡単にできます。

ネクスティ・エリート 特長
NEW ネクスティ
NEW エリート
ニューデラック
ウィンピア
C型
セルフィ
セルフィ中型
リフレ
カーテリア
ミニエース10
中型
大型
スイート（医療向け）
メディカライト（医療向け）
ウィンピア（医療向け）
ニューリブ（医療向け）
点滴用レール（医療向け）
ニューデラック紐引き組立てセット
中型紐引き組立てセット
セルフィ中型コード紐引き組立てセット
CM2000紐引き組立てセット
CM2000傾斜紐引き組立てセット
紐引き部品

価格

レール カット レールカットにつきましては P.591 をご覧ください。

ニューリブ レール

箱詰数量/1.82m・2.00m・2.50m・2.73m・3.00m=25本、4.00m=20本（カーブレール・別製作レール除く）　単位：円（税別）

商品名（サイズ） / カラー	レール												カーブレール（180R）				別製作レール ※1
	1.82m		2.00m		2.50m		2.73m		3.00m		4.00m		0.50×0.50m		1.0×1.0m		m当たり
	JANコード	価格	JANコード	価格	JANコード	価格	JANコード	価格	JANコード	価格	JANコード	価格	JANコード	価格	JANコード	価格	価格
アルミナチュラル	447889	2,720	447872	3,010	447865	3,750	447858	4,050	447841	4,510	447834	5,970	818344	2,090	818351	3,590	1,800
アルミホワイト	548562	2,980	548579	3,290	548586	4,110	548593	4,430	548609	4,940	548616	6,570	818368	2,310	818375	3,950	1,980

※1 別製作レールの長さ限界はすべて5mです。4mを超える場合は、ご注文時に輸送方法についてご確認ください。
※カーブ加工費（180mmR）1ヶ所につき890円加算となります。
※全体カーブ加工費m当たり1,050円の加算となります。（800mmR以上）

※別注カーブレール計算方法
- カーブ加工（180mmR）：別製作レールm当たり×全長+カーブ加工費
- 全体カーブ加工の場合：別製作レールm当たり×全長+カーブ加工費×カーブ全長

※ニューデラックランナー使用とCランナー使用で曲げ方が異なります。ご注文の際、必ずご指定ください。

ニューリブ 部品

単位：円（税別）

	商品名	カラー	JANコード	単価	箱詰数量	箱詰価格
ランナー	ニューデラックランナー（共通）（8コ連結75本入） ※受注は8個単位	共通	446479	50	600コ	30,000
ランナー	ニューデラック 静音 静音ランナー（共通）（8コ連結75本入） ※受注は8個単位	共通	447391	120	600コ	72,000
ランナー	ニューデラック マグネットランナー	共通	446677	460	10組	4,600
ランナー	ニューデラック 静音 静音マグネットランナー	共通	447407	690	10組	6,900
ランナー	ニューデラック 片マグネットランナー（共通）	共通	446660	360	10コ	3,600
ランナー	ニューデラック 静音 静音片マグネットランナー（共通）	共通	447414	510	10コ	5,100
ランナー	NNランナー（後入れ用） ※受注は箱単位	共通	446394	50	100コ	5,000
ランナー	連結Cランナー（8コ連結75本入） ※受注は8個単位	共通	444536	40	600コ	24,000
ランナー	CCランナー（8コ連結75本入） ※受注は8個単位	共通	444543	34	600コ	20,400
ランナー	C型マグネットランナー	共通	444604	360	10組	3,600
ランナー	C型片マグネットランナー	共通	444710	330	10コ	3,300
ランナー	SCランナー（後入れ用） ※受注は箱単位	共通	444482	34	200コ	6,800
ランナー	SCマグネットランナー（後入れ用）	共通	444598	360	10組	3,600
ランナー	SC片マグネットランナー（後入れ用）	共通	444703	290	10コ	2,900
ブラケット	吊金具A	ナチュラル	447735	100	50コ	5,000
ブラケット	吊金具B（後入れ用）	ナチュラル	447704	80	50コ	4,000
		ホワイト	548647	100		5,000
ブラケット	壁面ブラケットA	ナチュラル	447773	190	20コ	3,800
		ホワイト	548654	200		4,000
ブラケット	壁面ブラケットB	ナチュラル	447759	200	20コ	4,000
		ホワイト	548661	210		4,200
ブラケット	特殊壁面ブラケット	ナチュラル	447766	240	10組	2,400
		ホワイト	548678	260		2,600
ブラケット	ダブル止め金具B	共通	447711	120	20コ	2,400
ブラケット	ダブル止め金具C	ナチュラル	821443	460	20コ	9,200
		ホワイト	821450	500		10,000
ブラケット	T型止め金具	共通	447698	120	20コ	2,400
ブラケット	片カーブ止め金具B	ナチュラル	447728	470	10コ	4,700
		ホワイト	548685	520		5,200
ブラケット	シングルブラケット	ナチュラル	447797	100	50コ	5,000
		ホワイト	548692	110		5,500
ブラケット	天井付シングルブラケットA	ナチュラル	447780	100	50コ	5,000
		ホワイト	548708	110		5,500
キャップ	キャップストップ（マグネットランナー用 吸着板付き）	ナチュラル	447803	130	50コ	6,500
		ホワイト	548715	150		7,500
キャップ	共通後入れ中間ストップ ※1 ※使い方はP.405をご覧ください。	—	806662	190	50コ	9,500
その他の部品	ジョイント（バータイプ）	共通	447742	370	10コ	3,700
その他の部品	伸縮吊棒A A170（130~170mm）	シルバー	498980	760	20本	15,200
		ホワイト	548838	860		17,200
	A250（170~250mm）	シルバー	499000	840		16,800
		ホワイト	548845	940		18,800
	A400（245~400mm）	シルバー	448374	860		17,200
		ホワイト	548852	1,000		20,000
	A700（395~700mm）	シルバー	448367	1,240		24,800
		ホワイト	548869	1,430		28,600
	A1100（595~1,100mm）	シルバー	448350	1,590		31,800
		ホワイト	548876	1,840		36,800
	A1600（845~1,600mm）	シルバー	448343	1,800		36,000
		ホワイト	548883	2,070		41,400
その他の部品	ニューリブ固定吊棒セット 150（L=150mm）	ナチュラル	548722	1,320	10セット	13,200
		ホワイト	548739	1,450		14,500
	250（L=250mm）	ナチュラル	548746	1,360		13,600
		ホワイト	548753	1,520		15,200
	350（L=350mm）	ナチュラル	548760	1,450		14,500
		ホワイト	548777	1,600		16,000
	500（L=500mm）	ナチュラル	548784	1,520		15,200
		ホワイト	548791	1,650		16,500

※1 C型、ウィンピア、スイート、ニューリブにお使いいただけます。

2.73m以上のカーテンレール類（ピクチャーレール含む）・別製作カーブレールにつきましては、特別配送費がかかります。

直線間仕切り

壁面ブラケットの取付方法

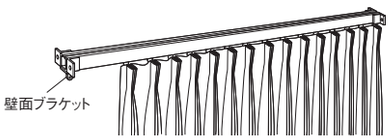

両端を壁面に固定できる場合は、壁面ブラケットを使ってレールを取付けてください。なお、レールの長さが1.5m以上の場合は、1.5m間隔以内に1ヶ所の割合で吊棒を取付けてください。

吊棒の取付方法

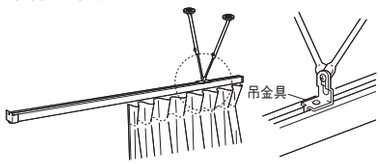

レールの片端を壁面に固定できない場合は、横揺れ防止のために伸縮吊棒をV型にして吊ってください。なお、レールの長さが1.5m以上の場合は、更に1.5m間隔以内に1ヶ所の割合で吊棒を取付けてください。
（固定吊棒350・500の場合は1.0m以内）

T型止め金具の取付け方法

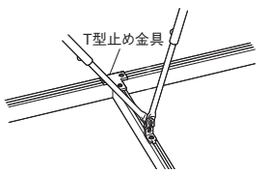

T型止め金具を使用した場合は、図のように吊棒で吊ってください。

カーブの間仕切り

吊棒の取付方法

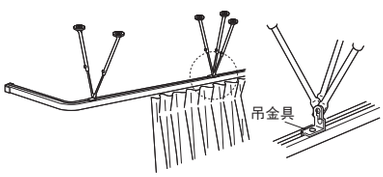

カーブレールを使った間仕切りでは、コーナー部分の吊棒を必ずV型または固定吊棒で吊ってください。なお、レールの長さが1.5m以上の場合は、更に1.5m間隔以内に1本の割合で吊棒を取付けてください。
レールの片端を壁面に固定できない場合は、吊棒を三脚にしてお使いください。前後左右の揺れを防止します。

片カーブ止め金具の取付方法

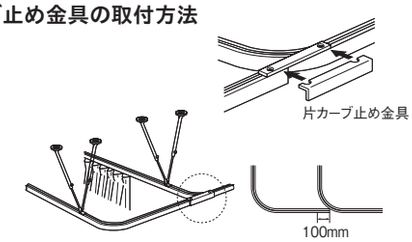

片カーブを使用する場合は片カーブ止め金具を取付け、更に吊棒で吊ってください。
（レールの重なりを100mmとってください。）

ダブル止め金具の取付方法

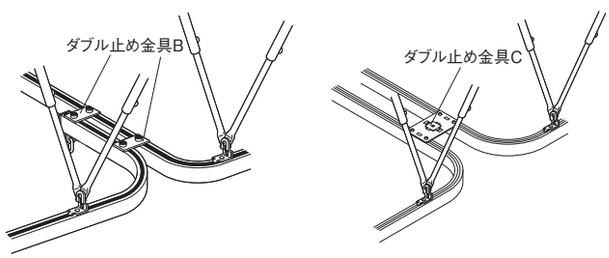

両カーブを使用する場合は、図のようにダブル止め金具を取付け、更に吊棒で吊ってください。
ダブル止め金具は、レールの間隔に応じてダブル止め金具B、もしくはダブル止め金具Cをご使用ください。

ダブル止め金具Cを使って、吊棒を取付けられます

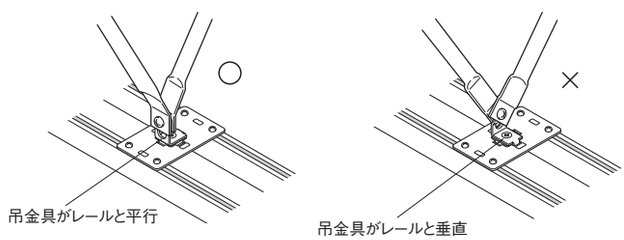

正しい取付方法　　誤った取付方法

ダブル止め金具Cの中央の穴に、吊金具を組み合わせることで吊棒を取付けることができます。
前後左右の揺れを防ぐため上図の正しい取付方法で吊棒を固定してください。
吊棒は1.5m間隔以内に1ヶ所取付けてください。
吊金具A、吊金具B（後入れ用）のどちらもご使用いただけます。

ネクスティ・エリート特長
NEW ネクスティ
NEW エリート
ニューデラック
ウィンピア
C型
セルフィ
セルフィ中型
リフレ
カーテリア
ミニエース10
中型
大型
スイート（医療向け）
メディカライト（医療向け）
ウィンピア（医療向け）
ニューリブ（医療向け）
点滴用レール（医療向け）
ニューデラック紐引き組立てセット
中型紐引き組立てセット
セルフィ中型コード紐引き組立てセット
CM2000紐引き組立てセット
CM2000傾斜紐引き組立てセット
紐引き部品

取付寸法図（単位：mm）

天井付シングルブラケット付

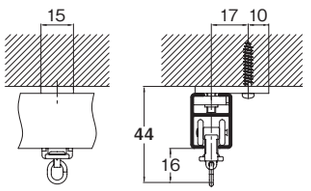

シングルブラケット付

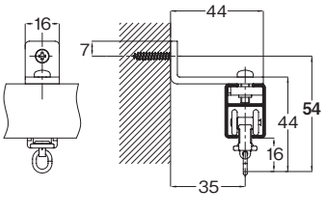

壁面ブラケットA付

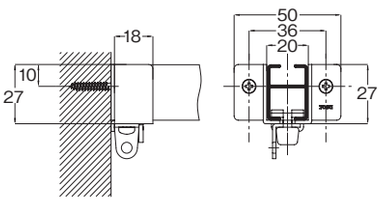

壁面ブラケットB付

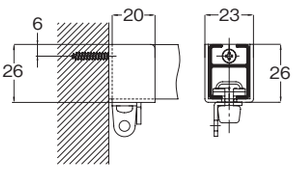

特殊壁面ブラケット付

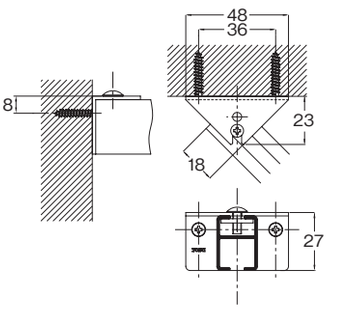

ダブル止め金具C30mmピッチ

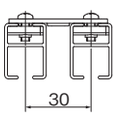

ダブル止め金具C60mmピッチ

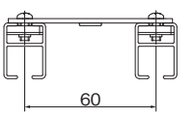

共通後入れ中間ストップ
（ストップ幅＝13mm）

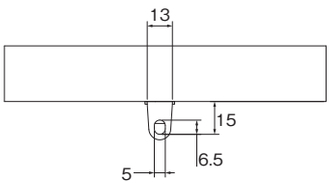

伸縮吊棒A

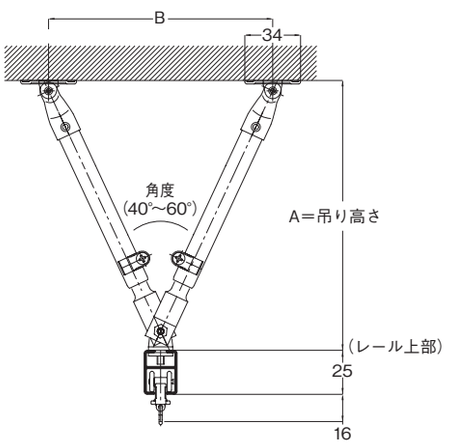

■ニューリブ＋吊金具B仕様　（単位：mm）

吊棒サイズ	伸縮範囲	角度60°		角度40°	
	最小 / 最大	A寸法	B寸法	A寸法	B寸法
A170	130	129	118	137	81
	170	163	158	175	108
A250	170	163	158	175	108
	250	233	238	250	163
A400	245	228	233	245	159
	400	363	388	391	265
A700	395	358	383	386	262
	700	622	688	673	471
A1100	595	531	583	574	399
	1100	969	1088	1049	744
A1600	845	748	833	809	570
	1600	1402	1588	1519	1086
B400	250	234	229	251	157
	400	364	379	392	259
B700	400	364	379	392	259
	700	623	679	674	465

固定吊棒セット

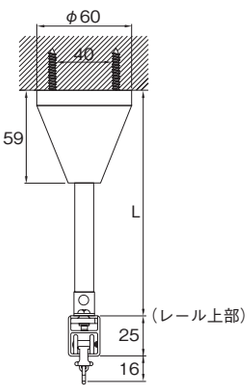

点滴用レール／メディカライト

レール カット レールカットにつきましては P.591 をご覧ください。



すっきりとした意匠性の
点滴用レールです。
病棟での使用に適しています。



メディカライト＋点滴ランナー

ラインナップ

アルミナチュラル



アルミホワイト



参考見積例　アルミホワイトの場合

単位：円（税別）

直線（2.00m）（点滴ランナー1コ）	**4,060**
U字カーブ（0.80m×2.00m）（点滴ランナー2コ）	**10,972**
O字カーブ（0.80m×2.00m）（点滴ランナー2コ）	**13,764**

メディカライト レール

箱詰数量/2.00m・2.50m・2.73m・3.00m・4.00m=20本、別製作レール=1本　単位：円（税別）

商品名（サイズ）／カラー	レール										別製作レール ※1
	2.00m		2.50m		2.73m		3.00m		4.00m		m当たり
	JANコード	価格	JANコード	価格	JANコード	価格	JANコード	価格	JANコード	価格	価格
アルミナチュラル	766072	**2,100**	766089	**2,630**	766096	**2,860**	766102	**3,160**	766119	**4,200**	**1,270**
アルミホワイト	766003	**2,270**	766010	**2,840**	766027	**3,100**	766034	**3,400**	766041	**4,520**	**1,380**

※1 別製作レールの長さ限界はすべて5mとなります。4mを超える場合はご注文時に輸送方法についてご確認ください。
※別注カーブレール計算方法
● 全体カーブ加工：別製作レールm当たり×全長＋全体カーブ加工費（m当たり1,220円）×カーブ全長

メディカライト点滴部品

単位：円（税別）

商品名		JANコード	単価	箱詰数量	箱詰価格
メディカライト点滴ランナー カーブレールにご使用の際は 300mmR以上のレールとの 組み合わせでご使用ください。		549071	**1,490**	1コ	**1,490**
メディカライト キャップストップ	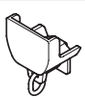 ナチュラル	766140	**120**	50コ	**6,000**
	ホワイト	766157	**150**	50コ	**7,500**
メディカライトジョイント	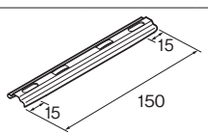	766171	**460**	20コ	**9,200**

製品と仕上げ

部品名		素材	仕上げ
レール		アルミニウム合金押出形材	ナチュラル / ホワイト
点滴ランナー	ホイール部	ポリエステルエラストマー	–
	フック部	SUS304　5φ	

点滴ランナー寸法図

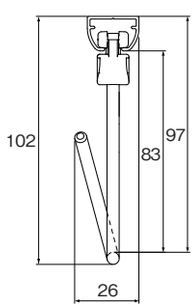



許容荷重10kg

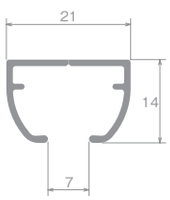

レール断面図（単位：mm）

一般的な点滴レール

■直線

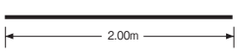

■U字カーブ　※メディカライトは400mmR

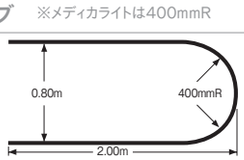

■O字カーブ　※メディカライトは400mmR

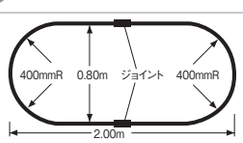

2.73m以上のカーテンレール類（ピクチャーレール含む）・別製作カーブレールにつきましては、特別配送費がかかります。

点滴用レール／ニューデラック

レール カット レールカットにつきましては P.591 をご覧ください。



使いやすさと耐久性･安全性を追求した
点滴用レールです。
病棟での使用に適しています。



ニューデラック＋点滴ランナー

ラインナップ

アルミナチュラル



参考見積例

単位：円（税別）

直線（2.00m）（点滴ランナー1コ）	**4,260**
U字カーブ（0.90m×2.00m）（点滴ランナー2コ）	**11,968**
O字カーブ（0.90m×2.00m）（点滴ランナー2コ）	**14,956**

ニューデラック レール

箱詰数量/30本（カーブレール･別製作レール除く）　単位：円（税別）

商品名（サイズ） / カラー	レール 1.82m JANコード	1.82m 価格	2.00m JANコード	2.00m 価格	2.73m JANコード	2.73m 価格	3.00m JANコード	3.00m 価格	4.00m JANコード	4.00m 価格	別製作レール ※1 m当たり 価格
アルミナチュラル	447094	**2,350**	447100	**2,610**	447117	**3,540**	447124	**3,930**	447148	**5,210**	**1,570**

※1 別製作レールの長さ限界はすべて5mとなります。4mを超える場合はご注文時に輸送方法についてご確認ください。
※別注カーブレール計算方法
● 全体カーブ加工：別製作レールm当たり×全長＋全体カーブ加工費（m当たり1,220円）×カーブ全長

ニューデラック 点滴部品

単位：円（税別）

商品名		JANコード	単価	箱詰数量	箱詰価格
ニューデラック点滴ランナー カーブレールにご使用の際は 180mmR以上のレールとの 組み合わせでご使用ください。		446653	**1,490**	10コ	**14,900**
ニューデラックキャップストップB		447186	**80**	50コ	**4,000**
ニューデラックジョイント （アルミ用）（20コ入）	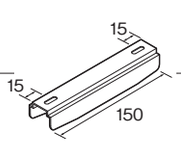	447162	**5,000**	1箱	**5,000**
ニューデラックジョイント （アルミ用）（1コ入）		531403	**300**	1コ	**300**

製品と仕上げ

部品名		素材	仕上げ
レール		アルミニウム合金押出形材	アルマイト
点滴ランナー	ホイール部	硬質ポリエチレン	–
	フック部	SUS304　5φ	

点滴ランナー寸法図

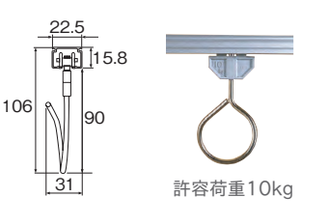

許容荷重10kg

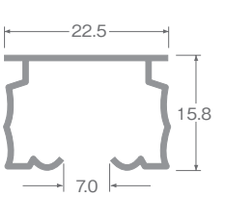

アルミ

レール断面図（単位：mm）

一般的な点滴レール

■直線

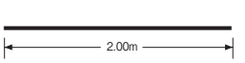

■U字カーブ　※ニューデラックは450mmR

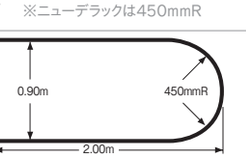

■O字カーブ　※ニューデラックは450mmR

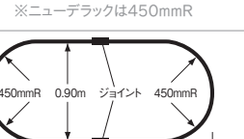

2.73m以上のカーテンレール類（ピクチャーレール含む）・別製作カーブレールにつきましては、特別配送費がかかります。

点滴用レール／中型

レール カット レールカットにつきましては P.591 をご覧ください。



ICU、CCUなどでの使用に
適した点滴用レールです。



中型＋点滴ランナー

ラインナップ

アルミ



参考見積例

単位：円（税別）

直線（2.00m）（点滴ランナー1コ）	**9,300**
U字カーブ（0.90m×2.00m）（点滴ランナー2コ）	**25,749**
O字カーブ（0.90m×2.00m）（点滴ランナー2コ）	**33,396**

中型 レール

単位：円（税別）

商品名（サイズ）／カラー	レール 2.00m JANコード	2.00m 価格	3.00m JANコード	3.00m 価格	4.00m JANコード	4.00m 価格	別製作レール ※1 m当たり 価格
アルミ	828176	**3,480**	448053	**4,810**	448077	**6,580**	**1,930**

※1 別製作レールの長さ限界はすべて5mとなります。4mを超える場合はご注文時に輸送方法についてご確認ください。
※別注カーブレール計算方法
●全体カーブ加工：別製作レールm当たり×全長＋全体カーブ加工費（m当たり4,750円）×カーブ全長

中型 点滴部品

単位：円（税別）

商品名		JANコード	単価	箱詰数量	箱詰価格
中型点滴ランナー カーブレールにご使用の際は300mmR以上のレールとの組み合わせでご使用ください。		447896	**4,840**	10コ	**48,400**
中型キャップ	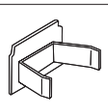	448015	**150**	20コ	**3,000**
中型ストップ	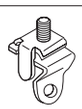	448022	**150**	20コ	**3,000**
中型ジョイント（アルミ用）	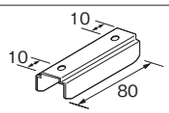	447919	**250**	5コ	**1,250**

製品と仕上げ

部品名		素材	仕上げ
レール		アルミニウム合金押出形材	アルマイト
点滴ランナー	ホイール部	特殊樹脂	—
	フック部	SUS304　6φ	

点滴ランナー寸法図

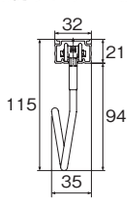



許容荷重10kg

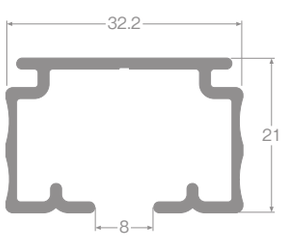

レール断面図（単位：mm）

一般的な点滴レール

■直線

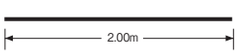

■U字カーブ ※中型は450mmR

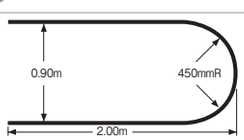

■O字カーブ ※中型は450mmR

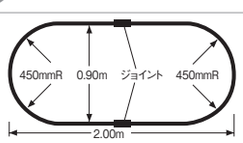

2.73m以上のカーテンレール類（ピクチャーレール含む）・別製作カーブレールにつきましては、特別配送費がかかります。

ネクスティ・エリート 特長
NEW ネクスティ
NEW エリート
ニューデラック
ウィンピア
C型
セルフィ
セルフィ中型
リフレ
カーテリア
ミニエース10
中型
大型
スイート（医療向け）
メディカライト（医療向け）
ウィンピア（医療向け）
ニューリブ（医療向け）
点滴用レール（医療向け）
ニューデラック紐引き組立てセット
中型紐引き組立てセット
セルフィ中型コード紐引き組立てセット
CM2000紐引き組立てセット
CM2000傾斜紐引き組立てセット
紐引き部品

点滴用レール 共通部品

点滴ハンガー

1本フック、3本フック、5本フックのそれぞれに2種類の長さを用意し、全部で6タイプ。5本フックはハンガーの長さが調節できます。また、3本フックと5本フックはフック部分が折りたためるので、持ち運び、収納などに大変便利です。


1本


3本

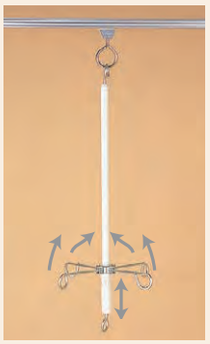
5本

点滴ハンガー仕様

商品名	B1000-P5	B1200-P5	A600-P3	A800-P3	A600-P1	A800-P1
フックの本数	5本	5本	3本	3本	1本	1本
伸縮サイズ(mm)	638⇔1,000	738⇔1,200	—	—	—	—
長さ(mm)	1000	1200	600	800	600	800
許容荷重	下部フック：5kg 中間フック：1kg		下部フック：5kg 中間フック：1kg		下部フック：5kg	

製品と仕上げ

商品名	素材と仕上げ
B1000-P5 B1200-P5	アルミニウム・アセタール・亜鉛ダイカスト
A600-P3 A800-P3 A600-P1 A800-P1	SUS304　6φ

※非磁性製品ではありません。

点滴フック（壁面式）

■フックが手元からゆっくり納まる「スローリターン」機能

輸液バッグを取外すときにフックが手元からゆっくり納まり(手に追従しなくなり)、取外しが容易。

■許容荷重10kg





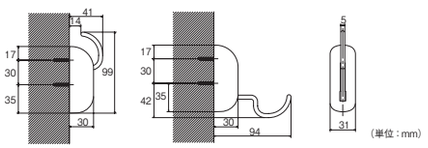

点滴フック(壁面式)の取付に関するご注意
・取付ネジは付属の「ナベ φ3.5mm×25mm」にて2点で確実に取付けてください。
・取付強度を保つため、厚み12mm以上の合板または同等以上の下地に取付けてください。
・詳細は取扱説明書をご確認ください。

点滴フック（固定式30GN）

■30kg以上の荷重が加わると、フック部分が外れ、不慮の事故を防ぐ構造

30kg以内でも衝撃が加わるとフックが外れる場合がありますのでご注意ください。
衝撃が加わり、フックが抜けてしまった場合は、付属の補修ピンを使用して再度固定してください。

■許容荷重10kg



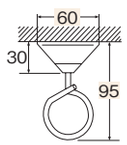

点滴フック寸法図（単位：mm）

点滴フック(固定式)の取付に関するご注意
・取付ビスは付属の「ナベ φ4.0mm×40mm」にて3点で確実に取付けしてください。
・詳細は取扱説明書をご確認ください。

点滴ランナー

ランナーに点滴ビンの重さがかかるとロックされますが、点滴ハンガーを軽く持ち上げるとロックが解け、ランナーはスムースに走ります。またホイール部には特殊樹脂を採用していますので走行音はとても静かです。

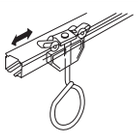
ロックされていない状態

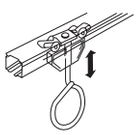
ロックされている状態

点滴フック、ハンガー 部品

単位：円(税別)

商品名		JANコード	単価	箱詰数量	箱詰価格
点滴フック(固定式)		451022	3,290	1コ	3,290
点滴フック(固定式) 30GN		418995	3,290	1コ	3,290
点滴フック(壁面式)		564562	3,290	1コ	3,290

商品名		JANコード	単価	箱詰数量	箱詰価格
点滴ハンガー	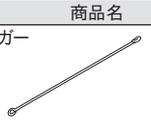	A600-P1	449623	3,290	1本	3,290
		A800-P1	449616	3,890		3,890
点滴ハンガー	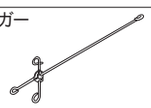	A600-P3	449708	6,800	1本	6,800
		A800-P3	449722	8,100		8,100
点滴ハンガー	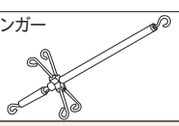	B1000-P5	449760	28,080	1本	28,080
		B1200-P5	449777	32,400		32,400

ニューデラック紐引き組立てセット



紐引き操作に必要な部品を
ニューデラックにセットした、便利な組立てセットです。

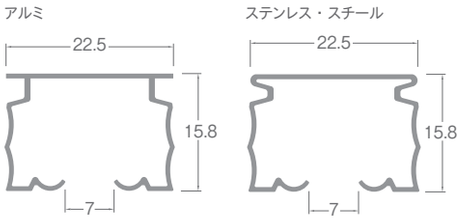

レール断面図（単位：mm）

ラインナップ

アルミナチュラル



アルミウォームホワイト



アルミアンバー



ステンレス



スチールウォームホワイト



スチールアンバー



価格

ニューデラック紐引きレール 片開きセット（受注生産品）

単位：円（税別）

カラー ＼ 幅 / 取付け高さ	0.50～1.00m	1.01～1.50m	1.51～2.00m	2.01～2.50m	2.51～3.00m	3.01～3.50m	3.51～4.00m	4.01～4.50m	4.51～5.00m
アルミナチュラル ~5.00m	4,600	6,000	7,500	8,900	10,400	11,000	13,200	14,700	16,100
アルミウォームホワイト ~5.00m	5,300	6,900	8,600	10,200	11,900	13,600	15,200	16,900	18,500
アルミアンバー ~5.00m	5,100	6,700	8,200	9,800	11,400	13,000	14,500	16,100	17,700
ステンレス ~5.00m	4,200	5,400	6,600	7,900	9,100	10,400	11,600	12,800	14,100
スチールウォームホワイト ~5.00m	4,000	5,100	6,100	7,100	8,200	9,200	10,200	11,300	12,300
スチールアンバー ~5.00m	4,100	5,200	6,300	7,400	8,500	9,600	10,600	11,700	12,800

※セット内容/レール1本、一車二車1組、片紐引ランナー1コ、ランナーはm当たり8コ、引分紐（レール全長×2）＋（取付け高さ×2）＋500mm
※操作位置、取付高さをご指定ください。
※取付高さが5.01m以上になる場合、別途料金がかかります。営業所へお問い合わせください。
※アルミレールの場合のみ、2.51m～5.00mをOTジョイント仕様（1ヶ所ジョイント）での製作も可能です。OTジョイント仕様は上記価格に2,000円加算してください。
※4mを超える場合は、ご注文時に輸送方法についてご確認ください。

片開きの場合は、操作側及びカーテンを寄せる方向をご指定ください。（特に指定がない場合、カーテンを寄せる方向は、操作側になります。）

（注）テンションプーリーは含まれておりません。別途お買い求めください。P.424をご覧ください。

ニューデラック紐引きレール 両開きセット（受注生産品）

単位：円（税別）

カラー ＼ 幅 / 取付け高さ	0.50～1.00m	1.01～1.50m	1.51～2.00m	2.01～2.50m	2.51～3.00m	3.01～3.50m	3.51～4.00m	4.01～4.50m	4.51～5.00m
アルミナチュラル ~5.00m	5,800	7,200	8,600	10,100	11,500	12,200	14,400	15,900	17,300
アルミウォームホワイト ~5.00m	6,400	8,100	9,700	11,400	13,100	14,700	16,400	18,000	19,700
アルミアンバー ~5.00m	6,300	7,800	9,400	11,000	12,600	14,100	15,700	17,300	18,800
ステンレス ~5.00m	5,300	6,600	7,800	9,100	10,300	11,500	12,800	14,000	15,200
スチールウォームホワイト ~5.00m	5,200	6,200	7,300	8,300	9,300	10,400	11,400	12,500	13,500
スチールアンバー ~5.00m	5,300	6,400	7,500	8,600	9,600	10,700	11,800	12,900	14,000

※セット内容/レール1本、一車二車1組、交叉紐引ランナー（右・左）1組、ランナーはm当たり8コ、引分紐（レール全長×2）＋（取付け高さ×2）＋500mm
※操作位置、取付高さをご指定ください。
※取付高さが5.01m以上になる場合、別途料金がかかります。営業所へお問い合わせください。
※アルミレールの場合のみ、2.51m～5.00mをOTジョイント仕様（1ヶ所ジョイント）での製作も可能です。OTジョイント仕様は上記価格に2,000円加算してください。
※4mを超える場合は、ご注文時に輸送方法についてご確認ください。

（注）テンションプーリーは含まれておりません。別途お買い求めください。P.424をご覧ください。

取付寸法図（単位：mm）

天井直付

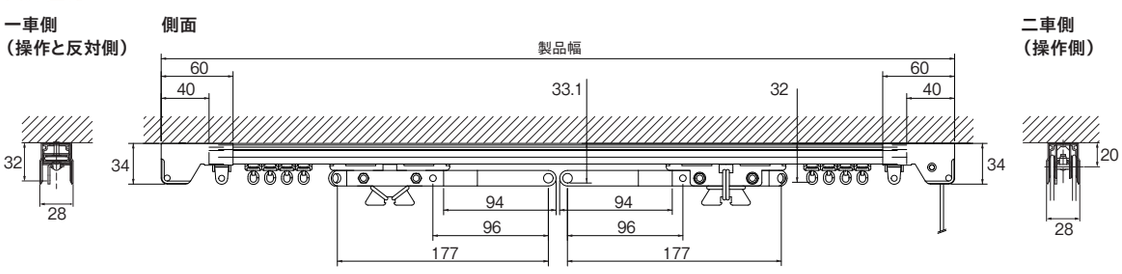

※カーテン許容荷重は片開きで10kg（両開きでプラス10kg）までです。ブラケットを使用する場合は、両端は10cm以内、中央部は50cm以内で等間隔になるようにしてください。（正面付の場合はシングルブラケットのみ使用してください。）
※天付直付の際は取付ネジの頭がランナーに干渉する場合があります。取付ネジの種類にご注意ください。

2.73m以上のカーテンレール類（ピクチャーレール含む）・別製作カーブレールにつきましては、特別配送費がかかります。

中型紐引き組立てセット



紐引き操作に必要な部品を中型にセットした、
便利な組立てセットです。

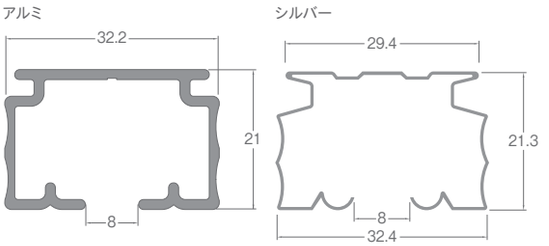

レール断面図（単位：mm）

ラインナップ

アルミ



シルバー



アルミホワイト



価格

中型紐引き 片開きセット（受注生産品）

単位：円（税別）

レール ＼ 幅 / 取付け高さ	0.50～1.00m	1.01～1.50m	1.51～2.00m	2.01～2.50m	2.51～3.00m	3.01～3.50m	3.51～4.00m	4.01～4.50m	4.51～5.00m
中型アルミ	～5.00m	8,800	10,900	13,000	15,100	17,300	19,400	21,500	23,600	25,700
中型シルバー	～5.00m	8,700	10,700	12,800	14,800	16,900	18,900	21,000	23,000	25,100
中型アルミホワイト	～5.00m	9,300	11,600	14,000	16,400	18,700	21,100	23,500	25,800	28,200

レール ＼ 幅 / 取付け高さ	5.01～5.50m	5.51～6.00m	6.01～6.50m	6.51～7.00m	7.01～7.50m	7.51～8.00m
中型アルミ	～5.00m	28,600	30,400	32,200	34,100	35,900	37,700
中型シルバー	～5.00m	–	–	–	–	–	–
中型アルミホワイト	～5.00m	31,500	33,500	35,600	37,700	39,700	41,800

※セット内容/レール1本、一車二車1組、交叉紐引ランナー（右）1コ、ランナーはm当たり8コ、引分紐（レール全長×2）＋（取付け高さ×2）＋500mm
※操作位置、取付高さをご指定ください。
※取付高さが5.01m以上になる場合、別途料金がかかります。営業所へお問い合わせください。
※アルミレールの場合のみ、2.51m～5.00mをカバージョイント仕様（1ヶ所ジョイント）での製作も可能です。カバージョイント仕様は上記価格に2,000円加算してください。
※5.01m以上はカバージョイント仕様です。4.01～5.00mは、ご注文時に輸送方法についてご確認ください。
（注）テンションプーリーは含まれておりません。別途お買い求めください。P.424をご覧ください。

片開きの場合は、操作側及びカーテンを寄せる方向をご指定ください。（特に指定がない場合、カーテンを寄せる方向は、操作側になります。）

中型紐引き 両開きセット（受注生産品）

単位：円（税別）

レール ＼ 幅 / 取付け高さ	0.50～1.00m	1.01～1.50m	1.51～2.00m	2.01～2.50m	2.51～3.00m	3.01～3.50m	3.51～4.00m	4.01～4.50m	4.51～5.00m
中型アルミ	～5.00m	9,900	12,000	14,100	16,200	18,300	20,400	22,600	24,700	26,800
中型シルバー	～5.00m	9,700	11,800	13,800	15,900	17,900	20,000	22,000	24,100	26,200
中型アルミホワイト	～5.00m	10,300	12,700	15,100	17,400	19,800	22,200	24,500	26,900	29,300

レール ＼ 幅 / 取付け高さ	5.01～5.50m	5.51～6.00m	6.01～6.50m	6.51～7.00m	7.01～7.50m	7.51～8.00m
中型アルミ	～5.00m	29,700	31,500	33,300	35,100	37,000	38,800
中型シルバー	～5.00m	–	–	–	–	–	–
中型アルミホワイト	～5.00m	32,500	34,600	36,700	38,700	40,800	42,900

※セット内容/レール1本、一車二車1組、交叉紐引ランナー（右・左）1組、ランナーはm当たり8コ、引分紐（レール全長×2）＋（取付け高さ×2）＋500mm
※操作位置、取付高さをご指定ください。
※取付高さが5.01m以上になる場合、別途料金がかかります。営業所へお問い合わせください。
※アルミレールの場合のみ、2.51m～5.00mをカバージョイント仕様（1ヶ所ジョイント）での製作も可能です。カバージョイント仕様は上記価格に2,000円加算してください。
※5.01m以上はカバージョイント仕様です。4.01～5.00mは、ご注文時に輸送方法についてご確認ください。
（注）テンションプーリーは含まれておりません。別途お買い求めください。P.424をご覧ください。

取付寸法図（単位：mm）

天井直付

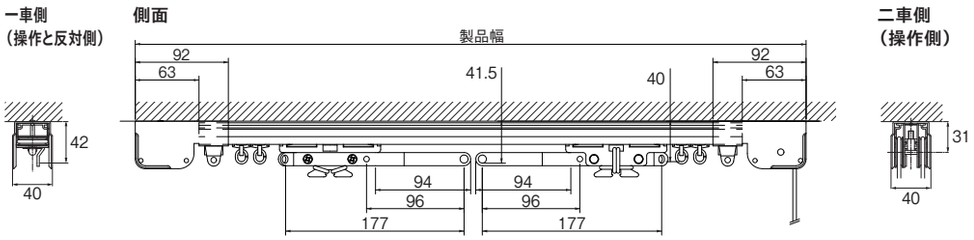

※カーテン許容荷重は片開きで30kg（両開きでプラス30kg）までです。ブラケットを使用する場合は、両端は15cm以内、中央部は50cm以内で等間隔になるようにしてください。（正面付の場合はシングルブラケットのみ使用してください。）
※天井直付の際は取付ネジの頭がランナーに干渉する場合があります。取付ネジの種類にご注意ください。

2.73m以上のカーテンレール類（ピクチャーレール含む）・別製作カーブレールにつきましては、特別配送費がかかります。

セルフィ中型コード紐引き組立てセット

カーブ加工が可能な紐引きレール。
必要な部品をセルフィ中型コードにセットした便利な組立てセットです。



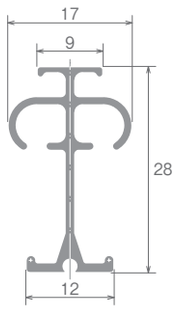

レール断面図（単位：mm）

テンションウェイト及びブラケットは含まれておりません。別途お買い求めください。

ラインナップ

アルミナチュラル



アルミウォームホワイト



参考見積例（天井付の場合）

単位：円（税別）

レール ＼ サイズ / 仕様		1.00m	2.00m	3.00m	4.00m	5.00m	6.00m	7.00m	8.00m
アルミナチュラル	片開き	10,090	13,880	17,800	21,730	25,520	29,840	33,760	37,560
	両開き	10,860	14,650	18,570	22,500	26,290	30,610	34,530	38,330
アルミウォームホワイト	片開き	10,350	14,520	18,760	23,010	27,100	31,760	36,000	40,100
	両開き	11,200	15,290	19,530	23,780	27,870	32,530	36,770	40,870

使用部品
片開き：レール1本、一車二車1組、片紐引きランナー1コ、ランナーはm当たり8コ、テンションウェイト1コ、天井シングルブラケットは1コ/600mm、引分紐、コードクリップ
両開き：レール1本、一車二車1組、交叉紐引きランナー1組（右・左）、ランナーはm当たり8コ、テンションウェイト1コ、天井シングルブラケットは1コ/600mm、引分紐、コードクリップ

価格

セルフィ中型コード 片開きセット（受注生産品）

単位：円（税別）

レール ＼ 幅 / 取付け高さ		0.50～1.00m	1.01～1.50m	1.51～2.00m	2.01～2.50m	2.51～3.00m	3.01～3.50m	3.51～4.00m	4.01～4.50m	4.51～5.00m	5.01～5.50m	5.51～6.00m	6.01～6.50m	6.51～7.00m	7.01～7.50m	7.51～8.00m
アルミナチュラル	～5.00m	8,000	9,830	11,660	13,490	15,320	17,160	18,990	20,820	22,650	24,870	26,710	28,540	30,370	32,200	34,040
アルミウォームホワイト	～5.00m	8,280	10,250	12,220	14,190	16,160	18,140	20,110	22,080	24,050	26,430	28,410	30,380	32,350	34,320	36,300

セルフィ中型コード 両開きセット（受注生産品）

単位：円（税別）

レール ＼ 幅 / 取付け高さ		0.50～1.00m	1.01～1.50m	1.51～2.00m	2.01～2.50m	2.51～3.00m	3.01～3.50m	3.51～4.00m	4.01～4.50m	4.51～5.00m	5.01～5.50m	5.51～6.00m	6.01～6.50m	6.51～7.00m	7.01～7.50m	7.51～8.00m
アルミナチュラル	～5.00m	8,770	10,600	12,430	14,260	16,090	17,930	19,760	21,590	23,420	25,640	27,480	29,310	31,140	32,970	34,810
アルミウォームホワイト	～5.00m	9,050	11,020	12,990	14,960	16,930	18,910	20,880	22,850	24,820	27,200	29,180	31,150	33,120	35,090	37,070

※セット内容/レール1本、一車二車1組、片開き=片紐引きランナー1コ、両開き=交叉紐引きランナー1組（右・左）、ランナーはm当たり8コ、引分紐、コードクリップ
※片開きの場合は、操作側及びカーテンを寄せる方向をご指定ください。（特に指定がない場合、カーテンを寄せる方向は、操作側になります。）
※操作位置、取付け高さをご指定ください。
※取付け高さが5.01m以上になる場合、別途料金がかかります。営業所へお問い合わせください。
※2.51m～5.00mはジョイント仕様（1ヶ所ジョイント）での製作も可能です。ジョイント仕様は上記価格に2,000円加算してください。
※5.01m以上はジョイント仕様です。4mを超える場合はご注文時に輸送方法についてご確認ください。
ダブルブラケット及び、天井ダブルブラケットをご使用の場合は先頭車をご指定ください。

（注）テンションウェイト及びブラケットは含まれておりません。別途お買い求めください。P.423をご覧ください。

※カーブ加工の場合、上記価格にカーブ加工費（180mmR・240mmR）1ヶ所につき、4,860円加算されます。
全体カーブの場合は上記価格に全体カーブ加工費（500mmR以上）m当たり4,860円加算されます。カーブ加工時の最大長さは5mです。
※取付け高さは、テンションウエイト高さを含むコード長さをご指定ください。

コードクリップ
コードを子供の手の届かない位置に束ねておく、クリップです。
子供の手の届かない位置に束ねることにより事故を防止する効果があります。



取付寸法図（単位：mm）

天井付 ワンタッチシングルブラケット付（テンションウェイト使用時）

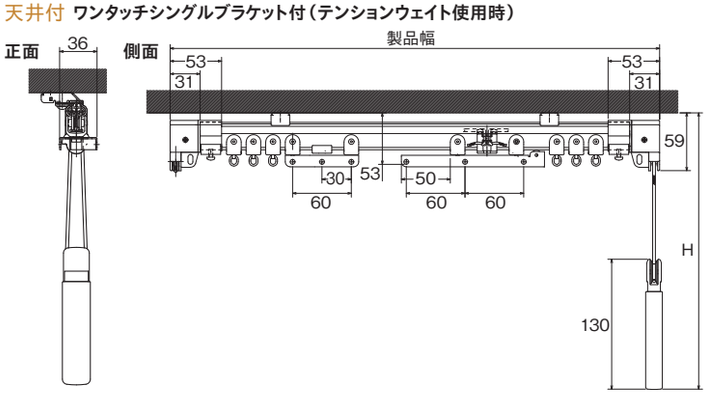

天井付 ワンタッチ天井付シングルブラケット付（ブラケット幅＝18mm）

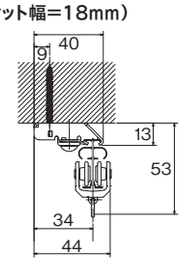

正面付 シングルブラケット付（ブラケット幅＝18mm）

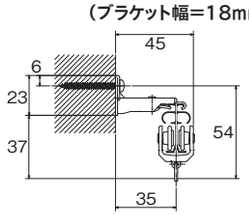

※カーテンの許容荷重は片開きで15kg（両開きで30kg）までです。
1ヶ所カーブ時の許容荷重は片開き10kg、2ヶ所・全体カーブ時の許容荷重は片開き8kgになります。
※ブラケットを使用する場合は、両端は10cm以内、中央部は60cm以内で等間隔になるようにしてください。ダブルブラケット及びワンタッチ天井ダブルブラケットをご使用の場合は先頭車との組み合わせになります。

2.73m以上のカーテンレール類（ピクチャーレール含む）・別製作カーブレールにつきましては、特別配送費がかかります。

CM2000紐引き組立てセット



紐引き操作に必要な部品をすべてセットした、
便利な組立てセットです。

レール断面図（単位：mm）

ラインナップ

アルミホワイト



特長

**テンションウエイトを使うため、
床にテンションプーリを打ちつけず
操作することができ、
すっきり納めることができます**



参考見積例（天井直付の場合）

単位：円（税別）

レール	サイズ / 仕様	1.00m	2.00m	3.00m
CM2000アルミホワイト	片開き	16,600	19,000	22,400
	両開き	18,200	20,600	24,000

使用部品
片開き：レール1本、一車二車1組、交叉紐引ランナー（右）1コ、ニューデラックランナーはm当たり8コ、
テンションウェイト1コ、引分紐、コードクリップ
両開き：レール1本、一車二車1組、交叉紐引ランナー（右・左）1組、ニューデラックランナーはm当たり8コ、
テンションウェイト1コ、引分紐、コードクリップ

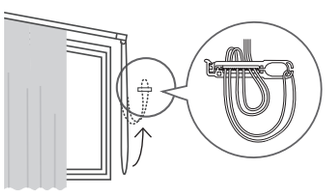

コードクリップ
コードを子供の手の届かない位置に束ねておく、クリップです。子供の手の届かない位置に束ねることにより事故を防止する効果があります。



価格

CM2000紐引きレール 片開きセット（受注生産品）

単位：円（税別）

レール	幅 / コード長さ	0.50~1.00m	1.01~1.50m	1.51~2.00m	2.01~2.50m	2.51~3.00m	3.01~3.50m	3.51~4.00m	4.01~4.50m	4.51~5.00m
CM2000アルミホワイト	~5.00m	16,600	17,800	19,000	21,200	22,400	23,600	25,800	27,000	28,300

CM2000紐引きレール 両開きセット（受注生産品）

単位：円（税別）

レール	幅 / コード長さ	0.50~1.00m	1.01~1.50m	1.51~2.00m	2.01~2.50m	2.51~3.00m	3.01~3.50m	3.51~4.00m	4.01~4.50m	4.51~5.00m
CM2000アルミホワイト	~5.00m	18,200	19,400	20,600	22,800	24,000	25,200	27,400	28,600	29,800

※セット内容/レール1本、一車二車1組、交叉紐引ランナー1組、ニューデラックランナーはm当たり8コ、テンションウェイト1コ、引分紐、コードクリップ
※片開きの場合は、操作側及びカーテンを寄せる方向をご指定ください。（特に指定がない場合、カーテンを寄せる方向は、操作側になります。）
※ブラケットを使用する場合は、ニューデラックのブラケットを両端10cm以内、中央50cm以内等間隔になるよう別途お買い求めください。（正面付の場合は、シングルブラケットのみ使用してください。）
※コード長さは、テンションウエイト高さを含むコード長さをご指定ください。
※コード長さが5.01m以上の場合、別途料金がかかります。営業所へお問い合わせください。

製品と仕上げ

部品名	素材	仕上げ
レール	アルミニウム押出形材	アルマイトホワイト

2.73m以上のカーテンレール類（ピクチャーレール含む）・別製作カーブレールにつきましては、特別配送費がかかります。

取付寸法図（単位：mm）

正面付

シングルブラケット付
（ブラケット幅＝19mm）

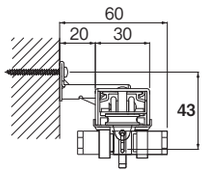

交叉紐引きランナー

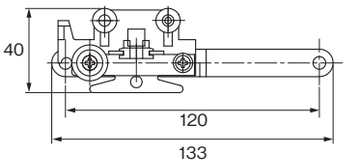

先頭車

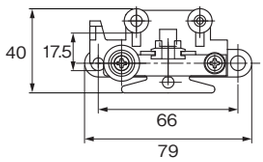

天井付

天井付シングルブラケット付
（ブラケット幅＝18mm）

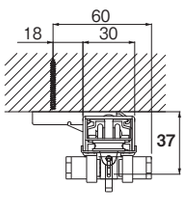

一車

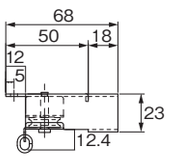

二車

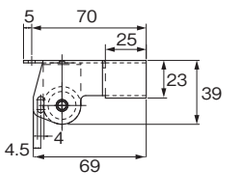

天井直付

正面

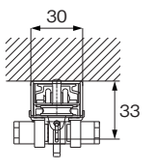

側面

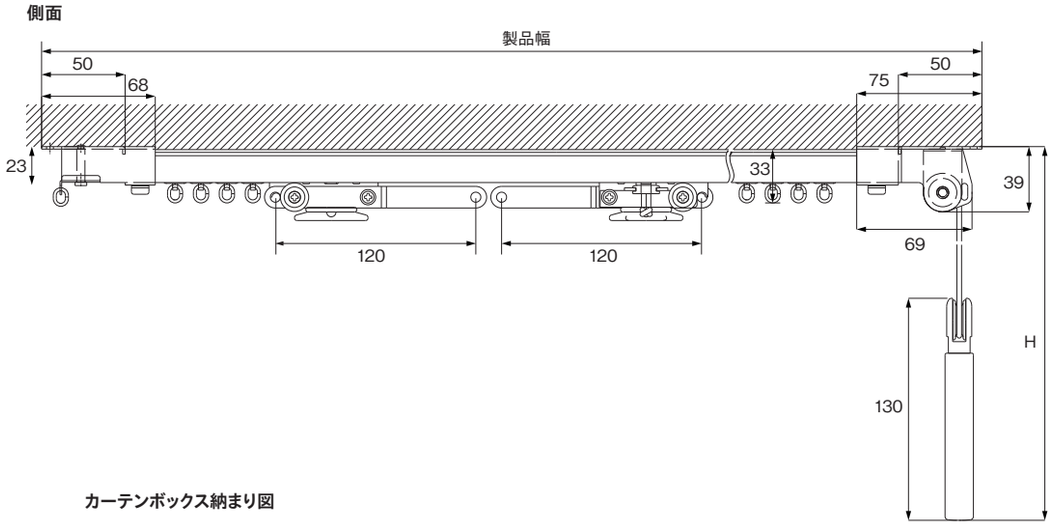

天井直付ダブル付

正面

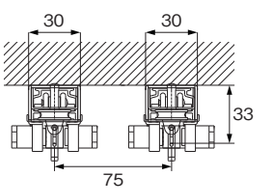

カーテンボックス納まり図

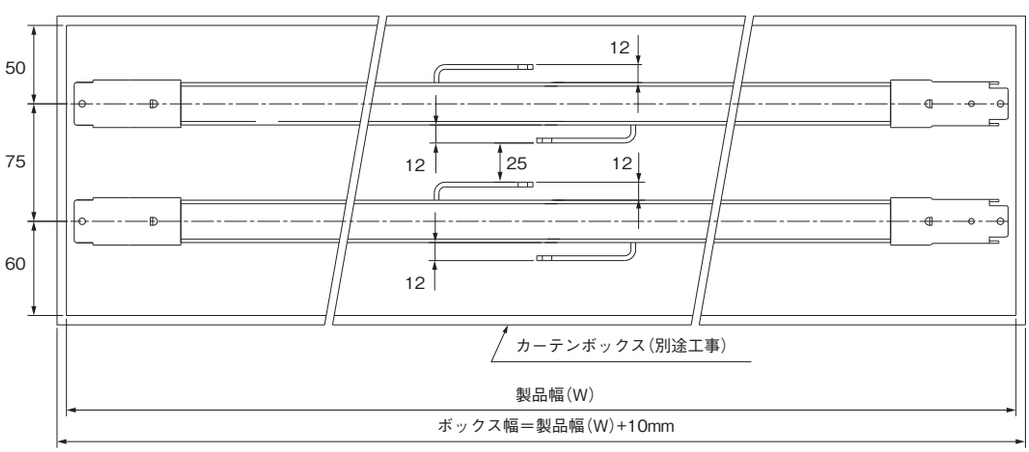

※カーテン許容荷重は片開きで10kg（両開きでプラス10kg）までです。
※天井直付の際は取付ネジの頭がランナーに干渉する場合があります。取付ネジの種類にご注意ください。

CM2000傾斜紐引き組立てセット



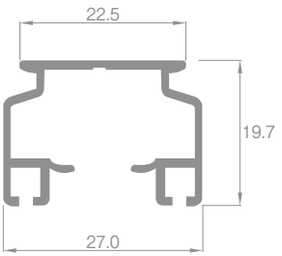

レール断面図（単位：mm）

傾斜窓に対応し、直付けが可能な紐引きレール。
左右どちらの傾斜窓にも対応し、別注組立てセットで簡単施工。

ラインナップ

アルミホワイト



参考見積例（天井直付の場合）

単位：円（税別）

レール ＼ サイズ / 取付け高さ	1.00m	2.00m	3.00m
CM2000アルミホワイト ～7.00m	16,800	19,200	22,600

使用部品
レール1本、一車二車1組、交叉紐引きランナー1コ、ニューデラックランナーはm当たり8コ、テンションウェイト1コ、コードストッパー1コ、引分紐、コードクリップ

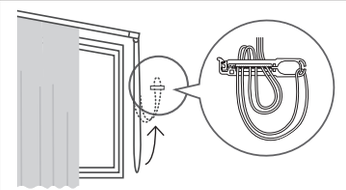

コードクリップ
コードを子供の手の届かない位置に束ねておく、クリップです。子供の手の届かない位置に束ねることにより事故を防止する効果があります。



対応可能範囲

最大傾斜角	最大レール長さ	最大取付け高さ	最大カーテン重量 ※1
45度	3m	7m	5kg

※1 ブラケット取付間隔50cm以内

操作側とカーテンを寄せる方向（カーテンを高い位置に寄せる場合）

※右操作右寄せ

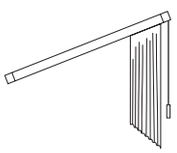

※左操作左寄せ

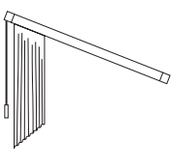

※左操作右寄せ

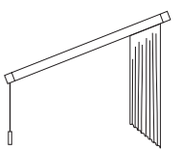

※右操作左寄せ

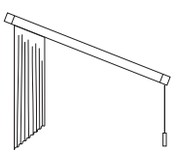

カーテンを低い位置に寄せる場合の注意点

カーテンを閉めた状態

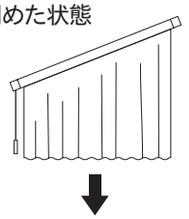

カーテンを開けた状態

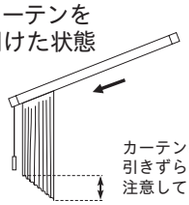

カーテンの裾が床に引きずらないように注意してください。

カーテンを任意の位置で止めるために
コードストッパーを使用します。

コードストッパー

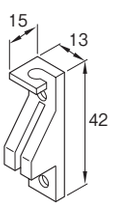

（単位：mm）

※コードストッパーは引分紐が止めやすい位置に、付属の取付けネジで固定してください。

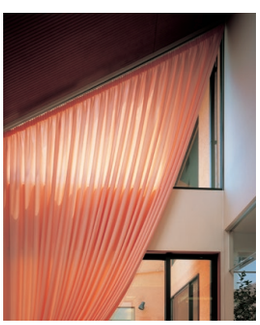

ギャザーテープ傾斜用は左右どちらの傾斜窓にも対応可能

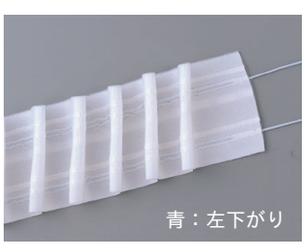

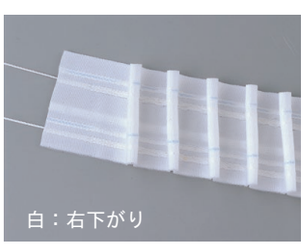

※左下がりの場合は青い紐を、右下がりの場合は白い紐を引っ張ってください。
※カーテンを正面から見た場合の傾斜方向です。

ギャザーテープ傾斜用倍率参考一覧

窓傾斜角度	ギャザー倍率	仕上りヒダ倍率	傾斜裁断角度
20度	2倍	約2.1倍	約10度
30度		約2.2倍	約14度
40度		約2.5倍	約19度
45度	約1.6倍	2倍	約27度
	約1.9倍	2.5倍	約22度
	2倍	約2.7倍	約21度

※傾斜角に応じて、使用するギャザー倍率と仕上りヒダ倍率が一覧表のように変化します。また、生地の裁断角度も変わります。

価格

CM2000傾斜紐引きレール 片開きセット（受注生産品）

単位：円（税別）

レール	幅 / コード長さ	0.50~1.00m	1.01~1.50m	1.51~2.00m	2.01~2.50m	2.51~3.00m
CM2000アルミホワイト	~7.00m	16,800	18,000	19,200	21,400	22,600

操作側及びカーテンを寄せる方向をご指定ください。（特に指定がない場合、カーテンを寄せる方向は、操作側になります。）

※セット内容/レール1本、一車二車1組、交叉紐引ランナー1コ、ニューデラックランナーはm当たり8コ、テンションウェイト1コ、コードストッパー1コ、引分紐、コードクリップ
※操作位置、コード長さをご指定ください。
※コード長さが5.01m以上の場合、別途料金がかかります。営業所へお問い合わせください。
（注）ブラケットを使用する場合は、ニューデラックのブラケットを両端10cm以内、中央50cm以内等間隔になるよう別途お買い求めください。
（正面付の場合は、シングルブラケットのみ使用してください。）
（注）コード長さは、テンションウエイト高さを含むコード長さをご指定ください。

ギャザーテープ 傾斜用

箱詰数量/1反（25m） 単位：円（税別）

商品名	テープ幅	JANコード	単価	箱詰価格
ギャザーテープ傾斜用	50mm	522807	436	10,900

※ご注文は1反より承ります。

製品と仕上げ

部品名	素材	仕上げ
レール	アルミニウム合金押出形材	アルマイトホワイト
ギャザーテープ傾斜用	ポリエステル100%	ー

取付寸法図（単位：mm）

天井直付

正面

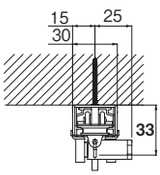

側面

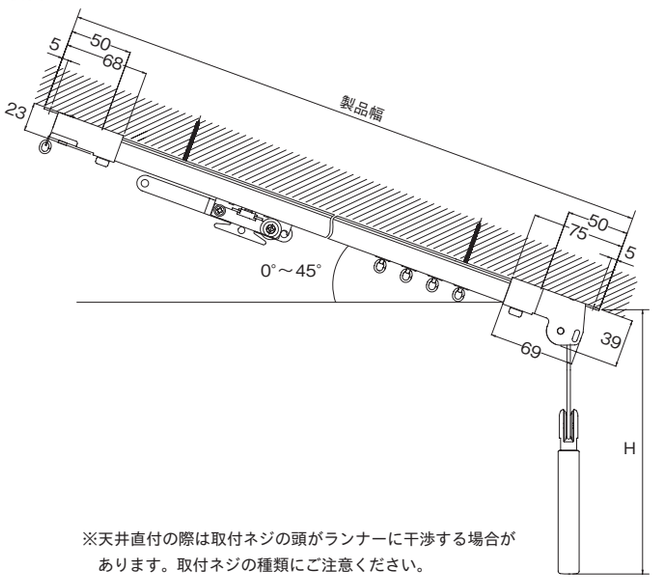

※天井直付の際は取付ネジの頭がランナーに干渉する場合があります。取付ネジの種類にご注意ください。

正面付

シングルブラケット付
（ブラケット幅＝19mm）

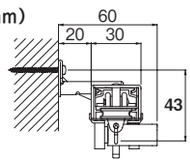

※カーテン許容荷重は片開きで5kgまでです。

天井付

天井付シングルブラケット付
（ブラケット幅＝18mm）

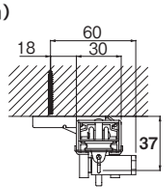

安心してご利用いただくために…

子供は思わぬ行動をとります。
大人の常識は通用しません。



コードクリップ

コードを子供の手の届かない位置に束ねておく、クリップです。
子供の手の届かない位置に束ねることにより事故を防止する効果があります。

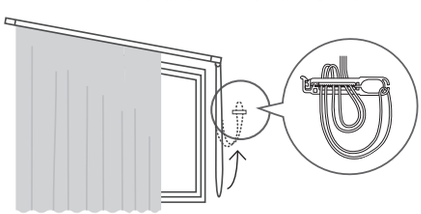

警告
コードやチェーンが体に巻きついたり、引っ掛かるようなことをしないでください。事故の恐れがあります。



警告
小さなお子さまがいるご家庭では、ブラインドやスクリーンのコードやチェーン類の近くにソファーやベッドを置かないでください。ソファーやベッドに上がれば手が届き、事故の恐れがあります。



※上記のような安全対策品をご使用になっても、事故が完全に回避できるわけではありません。コードやチェーンの危険性を十分に認識したうえでご使用をお願いします。

2.73m以上のカーテンレール類（ピクチャーレール含む）・別製作カーブレールにつきましては、特別配送費がかかります。

紐引き部品

レール別紐引き仕様

商品名	直線(両開き、片開き)	レール交叉	カーブ	天窓
ニューデラック	○	○	ー	ー
中型	○	○	○	○
大型	○	○	ー	ー
セルフィ中型コード	○	ー	○	ー

特長

紐引きのしくみ

交叉紐引ランナーに引分紐を固定します。
引分紐を引き、交叉紐引ランナーが移動することで、カーテンが開閉します。

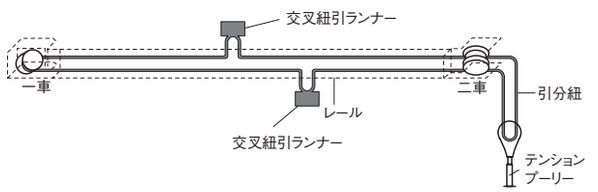

カーテンを交叉させる、交叉紐引ランナー

〈交叉する部分の寸法〉

ニューデラックの場合

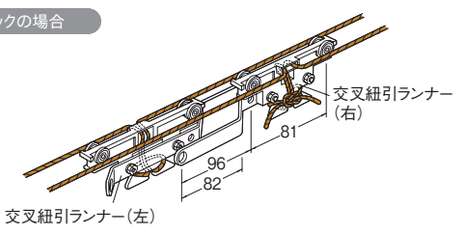

中型の場合

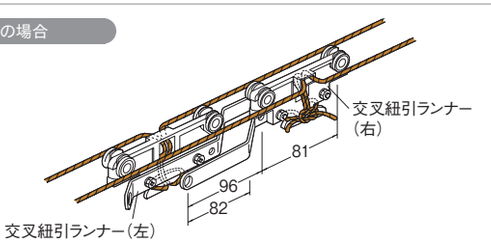

大型の場合

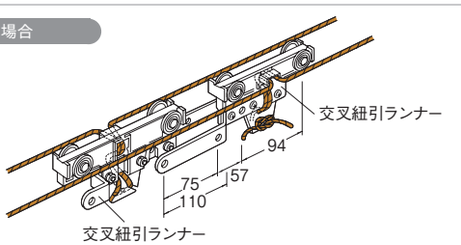

セルフィ中型コードの場合

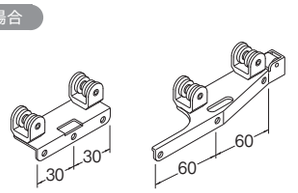

※より深い交叉が必要な場合は、レール交叉にしてください。
ニューデラック・中型には便利なレール交叉用部品セットがあります。

レールの長さに注意してください

※紐引き施工の場合、全長はレールの本体の長さに一車、二車の寸法（A+B）を加えたものとなります。

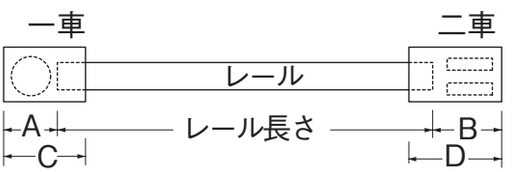

●引分紐の長さは（レール全長×2）+（取付高さ×2）+500mmにカットしてください。

（単位：mm）

商品名	A	B	C	D
ニューデラック	40	40	60	60
ニューデラック天窓紐引AB車	44	44	68	68
中型	63	63	92	92
中型カーブ紐引	63	63	92	92
中型・天窓紐引AB車	74	74	100	100
大型	ー	42	ー	83
セルフィ中型コード	31	31	53	53

※大型一車は内蔵型です。

レール交叉の場合

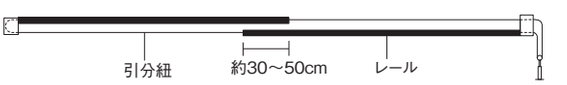

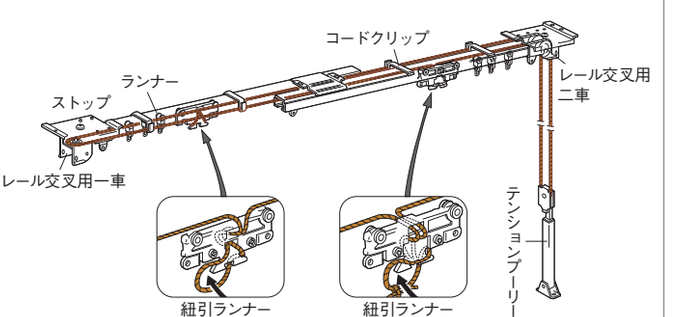

紐引きレールの組立て方法（両開き、右操作の場合）

組立完成図

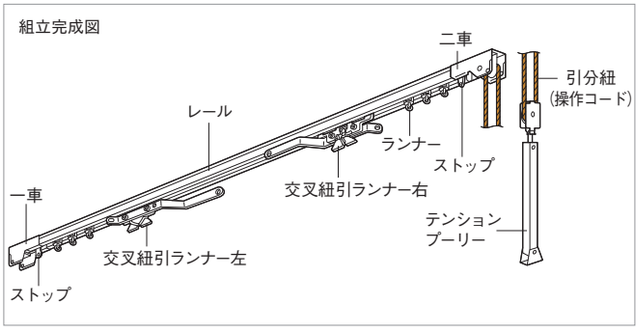

1 引分紐の通し方

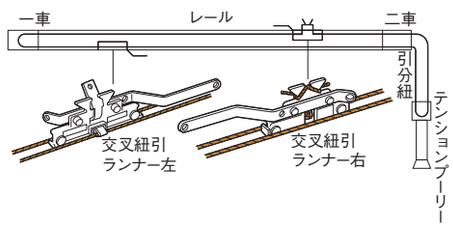

1.引分紐の片方の端を二車に通してください。

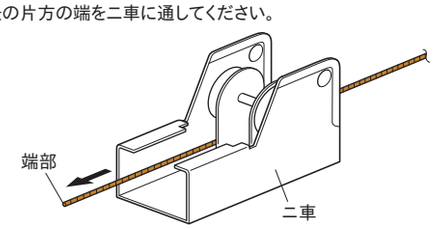

2.引分紐を交叉紐引ランナー右（紐バンドなし）に通してください。ウラ側（アームの付いていない側）から引分紐を通し、ウラに戻し先端を仮結びしてください。

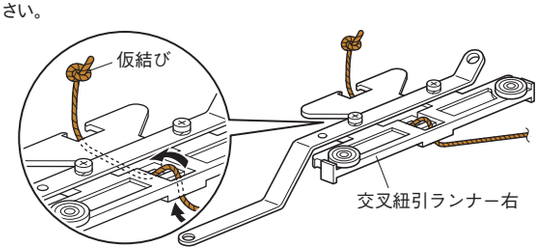

3.引分紐の反対側の端を二車に通してください。

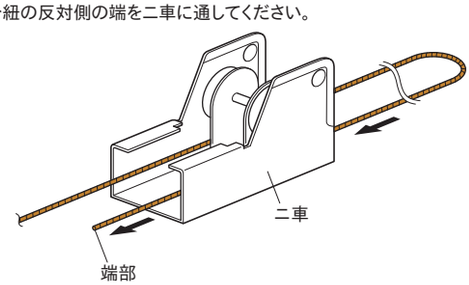

4.交叉紐引ランナー左の紐バンドに引分紐を通してください。（両開きのみ）

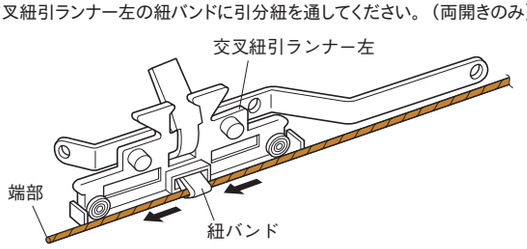

5.引分紐の反対側の端を一車に通してください。

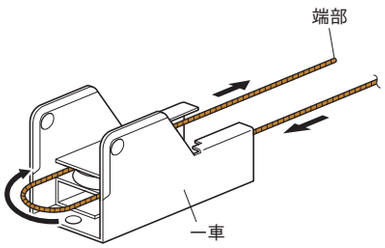

6.引分紐の反対側の端を、交叉紐引ランナー右に1-2と同様に通し、両端を図のように結んでください。

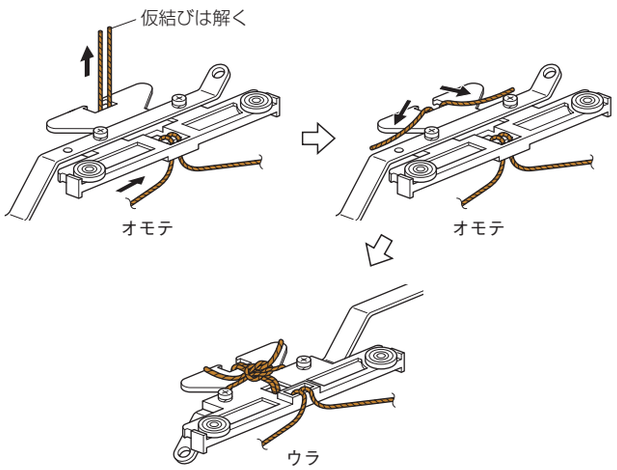

2 組立て方

1.レールに交叉紐引ランナー右を入れてください。

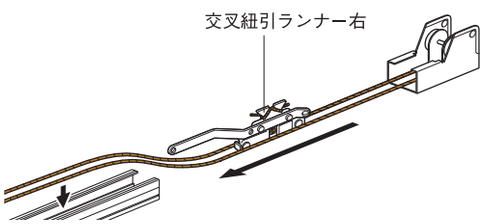

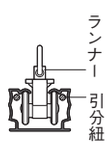

※引分紐は交叉紐引ランナーに絡まないよう、図の位置に通してください。

2.二車を差し込み、ストップで固定してください。

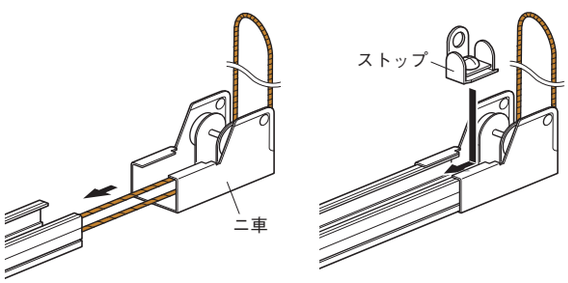

→P.422へ続く

ネクスティ・エリート特長
NEW ネクスティ
NEW エリート
ニューデラック
ウィンピア
C型
セルフィ
セルフィ中型
リフレ
カーテリア
ミニエース10
中型
大型
スイート（医療向け）
メディカライト（医療向け）
ウィンピア（医療向け）
ニューリブ（医療向け）
点滴用レール（医療向け）
ニューデラック紐引き組立てセット
中型紐引き組立てセット
セルフィ中型コード紐引き組立てセット
CM2000紐引き組立てセット
CM2000傾斜紐引き組立てセット
紐引き部品

特長

紐引きレールの組立て方法（P.421続き）

3.レールに交叉紐引ランナー左を入れてください。

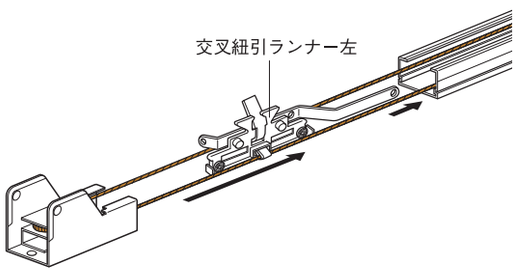

4.一車を差し込み、ストップで固定してください。

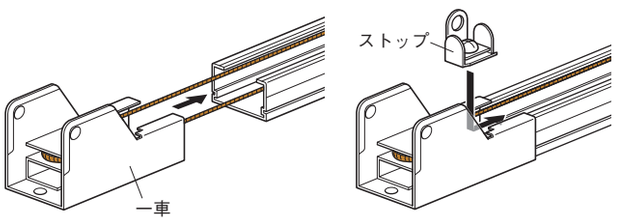

3 紐たるみの調整（両開きのみ）

1.引分紐（操作コード）を引いて、交叉紐引ランナー（右、左）を両端に寄せてください。

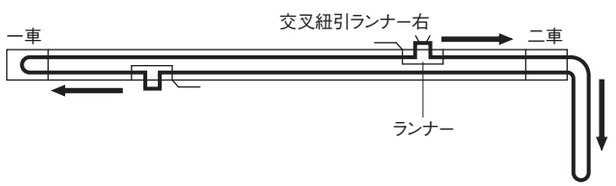

2.交叉紐引ランナー左の紐バンドをペンチやプライヤー等で引き、引分紐（操作コード）を図のように引っ掛けてください。

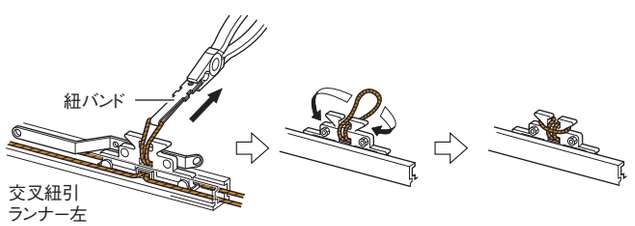

3.レールを天井または壁に取付けてください。
4.引分紐（操作コード）をテンションプーリーに引っ掛けてください。
5.交叉紐引ランナー右の引分紐（操作コード）の結び目をほどいて、引っ張ってから結び直し、余った引分紐（操作コード）は切ってください。

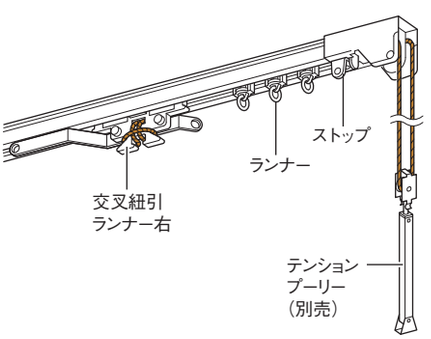

6.ストップを外し、ランナーを必要数入れ、もう一度ストップを入れてください。

セルフィ中型コード紐引き組立て方法（両開きの場合）

組立完成図

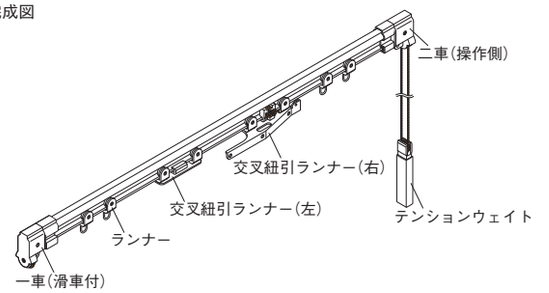

1 引分紐の通し方

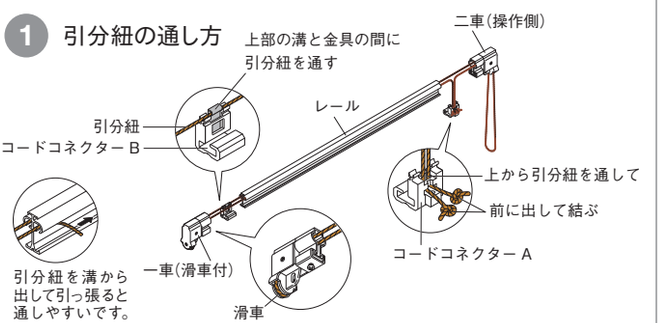

1. 図のように引分紐をレール、一車（滑車付）、二車（操作側）に通してください。一車（滑車付）は滑車の下側から紐を通してください。
2. 引分紐端部をコードコネクター Aに通して結んでください。
3. コードコネクター Bの上部の溝に引分紐を通してください。

2 組立て方

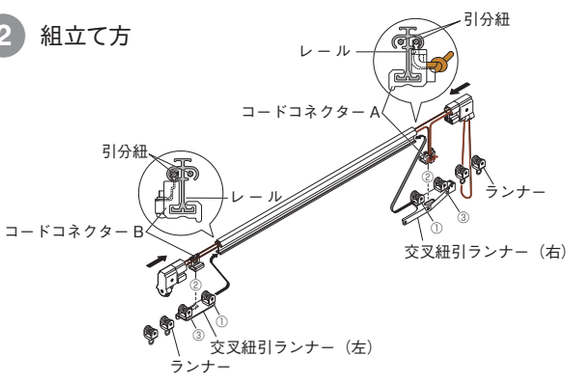

1. コードコネクター Aと交叉紐引ランナー（右）を、レールに図の①②③の順番で入れてください。コードコネクター Aの上部は引分紐と一緒にレールの溝へ入れてください。
2. コードコネクター Bと交叉紐引ランナー（左）を、レールに図の①②③の順番で入れてください。コードコネクターBの上部は引分紐と一緒にレールの溝へ入れてください。
3. ランナーを必要数左右に入れてください。
4. 一車、二車をレールに取付けネジで固定してください。

3 紐たるみの調整

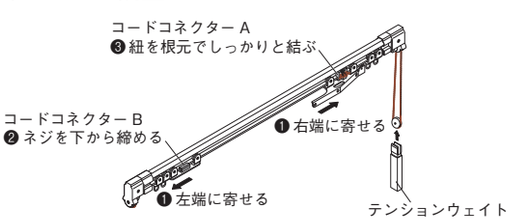

1. 交叉紐引ランナー（左・右）をそれぞれ両サイドに寄せ、引分紐を調整してください。
2. コードコネクター Bのネジを下から締めて、引分紐を固定してください。
3. コードコネクター Aの紐を根元でしっかりと結んでください。
4. テンションウェイトを取付けてください。

※テンションプーリー 240も使用できます。
テンションを強くかけすぎると操作が重くなる為、ご注意ください。

価格

ニューデラック用 紐引き部品

単位：円（税別）

商品名	カラー	JANコード	単価	箱詰数量	箱詰価格
一車・二車 	共通	446363	650	10組	6,500
	アンバー	446899	900		9,000
	ウォームホワイト	447353			
交叉紐引ランナー（右・左） 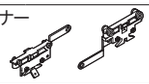	—	350554	1,620	1組	1,620
ロング交叉紐引ランナー ※両開きでご使用の場合2コ必要です。 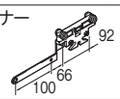	—	350578	980	1コ	980
片紐引ランナー 	—	446356	450	20コ	9,000
天井付シングルブラケット（50コ入） 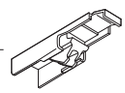	共通	447421	5,500	1箱	5,500
	ブラック	817828	9,000		9,000
	アンバー	447438			
	ウォームホワイト	447445			
天井付シングルブラケット（1コ入）	共通	531250	130	1コ	130
	ブラック	817880	210		210
	アンバー	531243			
	ウォームホワイト	531267			
シングルブラケット（50コ入） 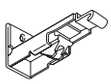	共通	447537	5,500	1箱	5,500
	ブラック	817804	9,000		9,000
	アンバー	126951			
	ウォームホワイト	126968			
シングルブラケット（1コ入）	共通	531106	130	1コ	130
	ブラック	817866	210		210
	アンバー	531090			
	ウォームホワイト	531113			
レール交叉用部品セット  ※セット内容：レール交叉用一車・二車1組、先頭車2コ、レール交叉用ブラケット1コ、ストップ4コ、コードクリップ10コ	—	447599	6,990	1セット	6,990

中型用 紐引き部品

単位：円（税別）

商品名	カラー	JANコード	単価	箱詰数量	箱詰価格
一車・二車 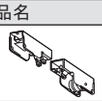	共通	447926	2,260	5組	11,300
	ホワイト	615288	2,880		14,400
交叉紐引ランナー（右・左） 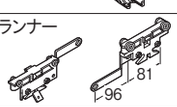	—	350585	2,150	1組	2,150
ロング交叉紐引ランナー ※両開きでご使用の場合2コ必要です。 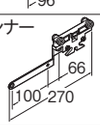	—	350615	1,340	1コ	1,340
先頭車 	—	447282	1,570	1コ	1,570
天井付シングルブラケットA 	共通	447995	380	10コ	3,800
	ホワイト	615233	770		7,700
シングルブラケットA 	共通	448008	380	20コ	7,600
	ホワイト	615219	770		15,400
レール交叉用部品セット 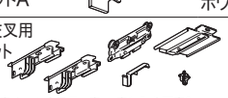 ※セット内容：レール交叉用一車・二車1組・先頭車2コ、ストップ4コ、交叉ブラケット1コ、コードクリップ10コ	—	448091	8,060	1セット	8,060
カーブ紐引部品セット 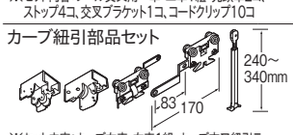 ※セット内容：カーブ右車・左車1組、カーブ交叉紐引ランナー右・左1組、テンションプーリー1本	—	350592	6,720	1セット	6,720
天窓紐引部品セット 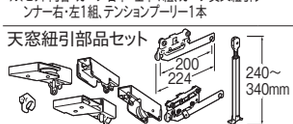 ※セット内容：一車・二車1組、天窓A・B車各1コ、天窓紐引ランナーA・B各1コ、テンションプーリー1本、天窓パイプフック2コ	—	350608	16,130	1セット	16,130
天窓パイプランナー 	—	331195	210	1コ	210
天窓パイプクリップ 	—	352909	160	1コ	160

大型用 紐引き部品

単位：円（税別）

商品名	カラー	JANコード	単価	箱詰数量	箱詰価格
一車・二車 	—	448183	3,550	1組	3,550
交叉紐引ランナー ※両開きでご使用の場合2コ必要です。 	—	448107	2,910	2コ	5,820
レール交叉用一車・二車 ※セット内容：レール交叉用一車・二車1組、ヒートン16コ 	—	448176	6,180	1組	6,180
紐引ランナー 	—	448190	2,910	2コ	5,820
シングルブラケット 	共通	448145	760	10コ	7,600
天井付シングルブラケット 	共通	448114	270	10コ	2,700
交叉ブラケット 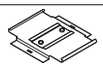	—	448275	1,030	1コ	1,030

セルフィ中型コード 紐引き部品

単位：円（税別）

	商品名	カラー	JANコード	単価	箱詰数量	箱詰価格
先頭車	先頭車（片開き） 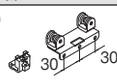	共通	757834	770	1コ	770
先頭車	先頭車（両開き） 	共通	757841	1,540	1組	1,540
ランナー	交叉紐引きランナー（右・左） 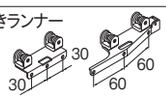	共通	757858	2,110	1組	2,110
ランナー	片紐引きランナー（右） 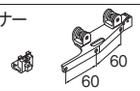	共通	757865	1,340	1コ	1,340
ランナー	片紐引きランナー（左） 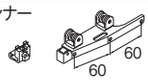	共通	757872	1,340	1コ	1,340
ブラケット	ワンタッチ天井付シングルブラケット（50コ入） 	ナチュラル	443805	6,000	1箱	6,000
		ウォームホワイト	370415	6,500		6,500
ブラケット	ワンタッチ天井付シングルブラケット（1コ入）	ナチュラル	457017	150	1コ	150
		ウォームホワイト	443850	170		170
ブラケット	シングルブラケット（50コ入） 	ナチュラル	443751	5,000	1箱	5,000
		ウォームホワイト	356761	6,000		6,000
ブラケット	シングルブラケット（1コ入）	ナチュラル	530628	110	1コ	110
		ウォームホワイト	530635	150		150
その他の部品	一車・二車 	共通	757889	1,990	1組	1,990
その他の部品	カーブ用中芯（2m） ※レールを曲げる場合、レール上部の左右の溝に中芯を挿入してから500mmR以上で曲げてください。（1ヶ所当たり2本必要になります。） 	共通	757896	780	1本	780
その他の部品	テンションウェイト 	共通	757902	1,870	1本	1,870

共通 紐引き部品

単位：円（税別）

商品名	カラー	JANコード	単価	箱詰数量	箱詰価格
紐引き用補助滑車横方向用 ※滑車径26mm溝付車 	シルバーホワイト	453774	2,810	1コ	2,810
紐引き用補助滑車入隅用 ※滑車径26mm溝付車 	シルバーホワイト	453781	2,810	1コ	2,810
紐引き用補助滑車出隅用 ※滑車径26mm溝付車 	シルバーホワイト	453798	2,810	1コ	2,810
コードクリップ 	ホワイト	792408	150	1コ	150

仕様

カラー	素材・仕上げ	対応紐径
シルバーホワイト	カバー部＝鋼板塗装仕上げ 滑車部＝ポリアセタール樹脂	紐径5mmまで対応

特長

テンションプーリー

紐引きには、ランナーに紐がかからないように
紐をピンと張っておくためのテンションプーリーが必要です。
3つのサイズがあり、床付、壁面付が可能です。
ニューデラック・CM2000用には240、中型用には450、
大型用には650をお使いください。

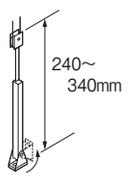

テンションプーリー 240

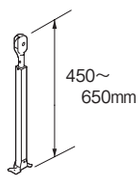

テンションプーリー 450

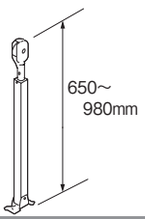

テンションプーリー 650

テンションプーリー　価格

単位：円（税別）

商品名	カラー	JANコード	単価	箱詰数量	箱詰価格
テンションプーリー240	ホワイト	449869	1,840	10本	18,400
	ブラウン	449852			
テンションプーリー450	シルバー	449876	8,100	1本	8,100
テンションプーリー650	シルバー	449883	9,290	1本	9,290

引分紐

紐引き専用の紐です。ニューデラック・CM2000用には2.8mm、中型用には
3.5mm、大型用には4.5mmをお使いください。

素材

ポリエステル 100%

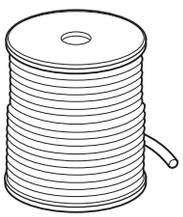

引分紐　価格

単位：円（税別）

商品名	カラー	JANコード	単価	箱詰数量	箱詰価格
引分紐2.8mm	ホワイト	530581	5,720	1巻（100m）	5,720
引分紐3.5mm	ホワイト	530598	11,450		11,450
引分紐4.5mm	ホワイト	530604	14,580		14,580

※ご注文は巻単位でお願いします。

紐引き用補助滑車

紐引きレールの引分紐を納める際に使用する補助滑車です。障害物を避けたり、引分紐の操作を舞台の袖で行う
場合など、操作位置を移動させたいときに使用します。

〈使用例〉

横方向用

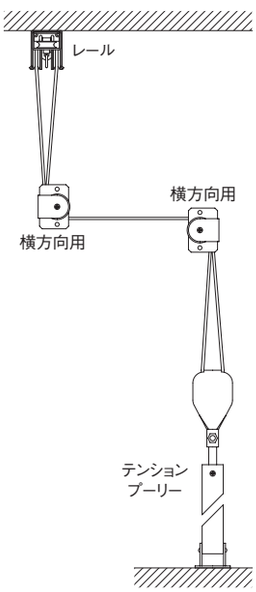

入隅用・出隅用

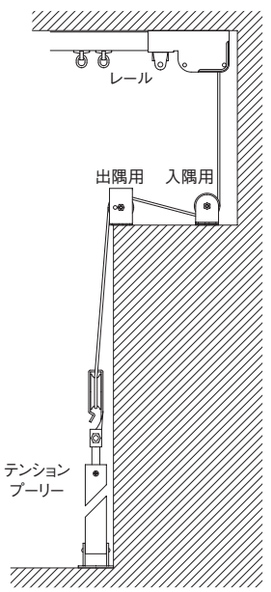

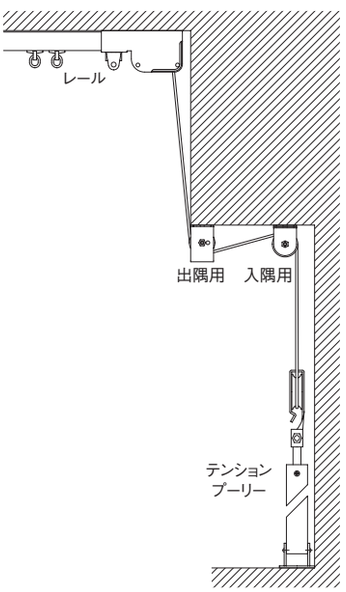

取付寸法図（単位：mm）

横方向用

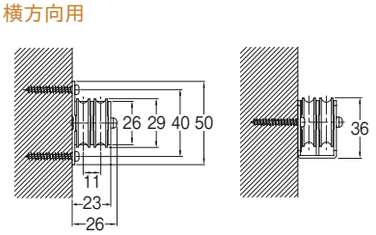

入隅用

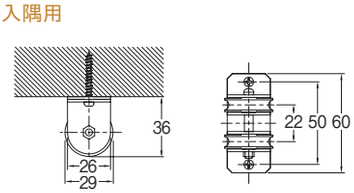

出隅用

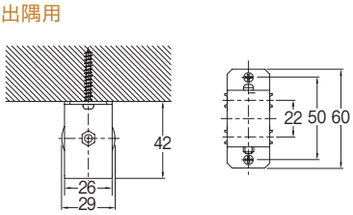

HANGINGBAR

ハンギングバー

ハンギングバー H-1 NEW 434



「掛ける」から始まる新しい生活

ハンギングバーで床に物を置かない暮らし

スマートなデザインで、実用性もありながら
すっきりとしたインテリアを実現するハンギングバー。
洗濯物を掛けたり、グリーンを飾ったりと、
床に物を置かない暮らしを始めてみませんか？

スマートなデザインのハンギングバー。
洗濯物などを掛ける実用性と、グリーンなど飾るものを引き立てる高いインテリア性を兼ね備えています。



ハンギングバー H-1　ブラック　天井付Cタイプ　W1500mm×H450mm　壁面からハンギングバーまで600mm　天井高さ2400mm

詳細 P.434 ハンギングバー

空間を有効活用するハンギングバーの3つの使い方

CASE 1
ランドリーハンギング

天候や時間を気にせず洗濯物を干すことができます。室内干しなら花粉や排気ガスなどの心配もありません。

詳細 P.428

CASE 2
収納ハンギング

玄関や部屋のオープンスペースにハンギングバーをつけ、よく使う上着やバッグなどを掛ければ、見せる収納ができます。

詳細 P.430

CASE 3
ディスプレイハンギング

プランターやモビールなどを吊るして、彩りある空間を楽しむことができます。

詳細 P.432

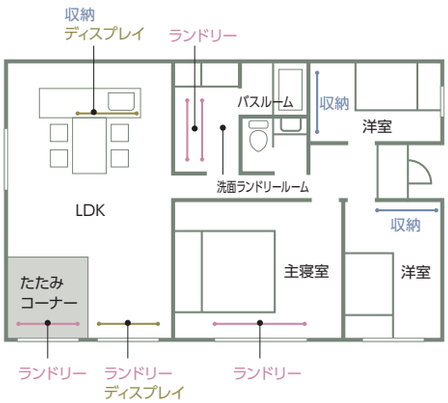

NEW
ハンギングバー
H-1

来客があるときには、グリーンや小物を飾るディスプレイハンギングとして楽しめます。



ハンギングバー H-1　ブラック　天井付Cタイプ　W1500mm×H450mm　壁面からハンギングバーまで600mm　天井高さ2400mm

詳細 P.434 ハンギングバー

CASE 1

ランドリーバーとして設置

共働き家庭の増加やPM2.5、花粉症対策などで洗濯物を室内に干す人が増えています。
ハンギングバーをランドリーバーとして設置することで、空間を有効に使いつつ、日々の洗濯や、
家事を効率化できます。

ハンギングバーのメリット

- ○バルコニーに干していた洗濯物を室内に取り込むときのちょい掛けに使うことができます。
- ○洗濯物を干していても掃除機やロボット掃除機が通ることができます。
- ○床置きの洗濯物干しのように出したり片付けたりする手間がかかりません。

Before



After



ハンギングバー H-1　ホワイト　天井付Cタイプ　W1400mm×H450mm　壁面からハンギングバーまで600mm　天井高さ2400mm

詳細 P.434 ハンギングバー

リビング横にある畳コーナーに設置すれば、洗濯物が乾いたあと、そのまま畳の上でたたむことができ、家事もしやすくなります。



ハンギングバー H-1　ホワイト　天井付Cタイプ　W1400mm×H450mm　壁面からハンギングバーまで600mm　天井高さ2400mm

詳細 P.434 ハンギングバー



洗面室やランドリールームへ設置すれば、洗濯機から取り出した後のちょい掛けや、室内物干しスペースとして使うことができます。

ハンギングバー H-1　ホワイト　天井付Lタイプ
W1400mm×H250mm　バー同士の間隔600mm

詳細 P.434 ハンギングバー

CASE 2

収納バーとして設置

ハンギングバーを収納バーとして設置することで、部屋の上部を有効的に使って見せる収納が可能です。
インテリアのデザイン性を損なうことなく、日常生活をスマートに演出することができます。

ハンギングバーのメリット

- ○お部屋の上部スペースを有効活用。全体的にすっきりとした印象でおしゃれな空間に。
- ○ハンギングバーの下に棚を入れ、収納力もアップ。

Before



After



ハンギングバー H-1　ブラック　天井付Lタイプ　W1500mm×H450mm　壁面からハンギングバーまで250mm　天井高さ2400mm　詳細 P.434 ハンギングバー

玄関にハンギングバーを設置すれば、花粉やホコリのついた上着などを
部屋の中に持ち込まず掛けておくことができます。



ハンギングバー H-1　ブラック　正面付Cタイプ　W900mm×D250mm　床からハンギングバーまでの高さ1800mm

詳細 P.434 ハンギングバー

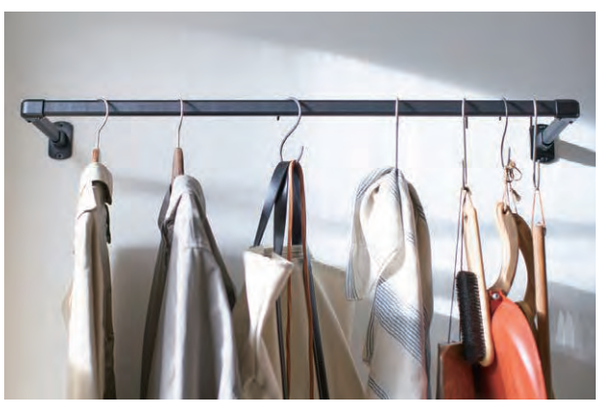

掃除道具や洋服ブラシも
収納すれば、すぐに使うこ
とができて便利です。

CASE 3

ディスプレイバーとして設置

天井近くにハンギングバーを設置すれば、長さのあるグリーンやモビール、インテリア小物などをディスプレイすることができます。
床に物を置かない暮らしを取り入れてみると、部屋の中はいつもすっきりとした印象で掃除もしやすくなります。

ハンギングバーのメリット

- ○長さのあるグリーンにもしっかりと日を当てることができます。
- ○上から吊るすことで、部屋の上部もディスプレイ空間として使うことができます。
- ○床に物を置かないことで、ロボット掃除機が活躍しやすくなります。

Before



After



KASHIWA 撮影協力　柏木工株式会社
ベンチ／(オーダーベンチ)

ハンギングバー H-1　ブラック　天井付Cタイプ　W1400mm×H150mm
壁面からハンギングバーまで250mm　天井高さ2400mm

詳細 P.434 ハンギングバー

対面キッチンの上に設置したハンギングバーには、ドライハーブやグリーン、レシピなどを掛けて明るく楽しい空間へ。キッチンツールも一緒に掛ければ実用性もアップします。



ハンギングバー H-1　ホワイト　天井付Cタイプ　W1400mm×H450mm　天井高さ2400mm

詳細 P.434 ハンギングバー



HIDA 撮影協力
飛騨産業株式会社

Panasonic 撮影協力
パナソニック株式会社

アイデア次第で使い方いろいろ

部屋の一角をワークスペースなどにしたいときには、市販のS字フックなどと組み合わせて、生地を掛けることで空間を仕切ることができます。

ハンギングバー H-1　ブラック　天井付Cタイプ
W900mm×H250mm　天井高さ2500mm

詳細 P.434 ハンギングバー

デスク／飛騨産業（Soffio SUGI デスク＆オプション引き出し付）
チェア／飛騨産業（SEOTO セミアームチェア）
デスクライト／パナソニック（SC438B）

ハンギングバー H-1 NEW

レール カット レールカットにつきましては P.591 をご覧ください。

許容荷重 10kg



使っているときも、使っていないときも
インテリアの一部になるハンギングバーです。
ランドリーバー、収納バー、ディスプレイバーとして
お使いいただけます。

カラーラインナップ

H-1／ブラック



H-1／ホワイト



ブラック　天井付　C タイプ　製品高さ 150mm

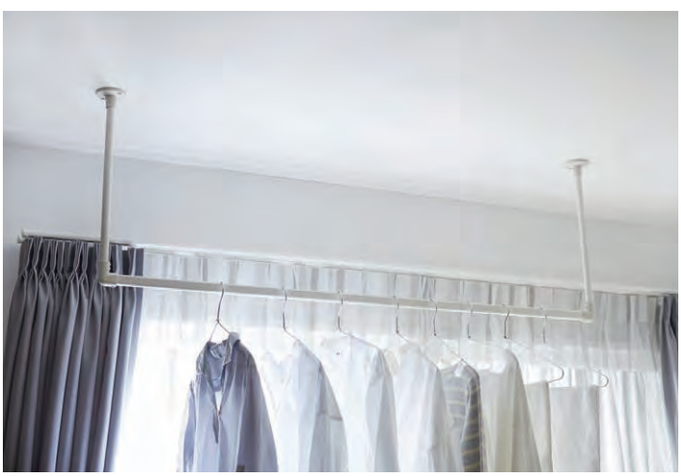

ホワイト　天井付　C タイプ　製品高さ 450mm

参考見積例

単位：円（税別）

カラー		製品高さ	製品幅 1,400	
			価格	製品重量
ホワイト ブラック	天井付 C タイプ	150	22,200	1.5kg
		250	23,000	1.6kg
		450	24,600	1.8kg
	天井付 L タイプ	150	17,800	1.3kg
		250	18,200	1.3kg
		450	19,000	1.4kg

使用部品　各種セット内容と同じです。

レール断面図（単位：mm）

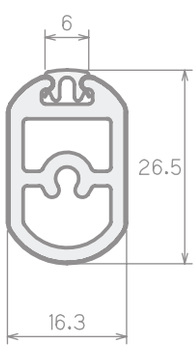

ラインナップ

天井付Cタイプ



W900、1,400mm
H150、250、450mm



W1,780、2,780mm
H150、250、450mm

天井付Lタイプ



W900、1,400mm
H150、250、450mm



W1,780、2,780mm
H150、250、450mm

正面付Cタイプ



W900、1,400mm
D150、250mm



W1,780、2,780mm
D150、250mm

壁面付Iタイプ



W900、1,400mm

ブラケット取付間隔と許容荷重

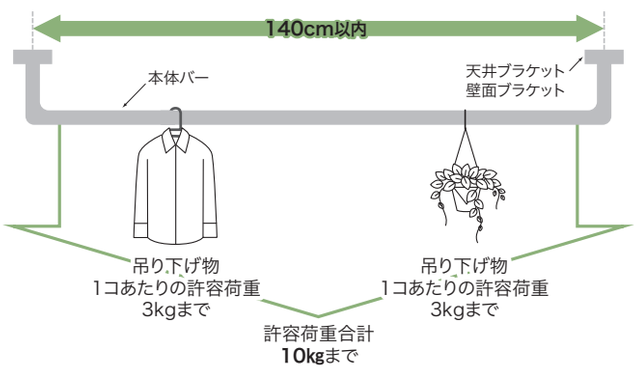

※Tジョイントを使用し、製品幅が140cmを超える場合の許容荷重も10kgまでです。
※Tジョイントを使用する場合のブラケット取付間隔は最大139cmです。

■使用上の注意

※1セットあたりの許容荷重は10kgまでです。天井・壁や製品の破損・落下の恐れがありますので、10kgを超える荷重を掛けないでください。
※吊り下げ物1個あたりの許容荷重は3kgまでです。
※吊り下げ物は1ヶ所に集中しないよう均等に掛けてください。
※Tジョイントを入れた場合も、1セットあたりの許容荷重10kgまでとなります。
※ぶら下がったり、お子様が遊んだり、無理な力をかけるなどしないでください。
※地震などの揺れで落下の恐れがあるものは掛けないでください。

■施工上の注意

※ブラケットは、補強された木下地がある位置に取付けてください。
※木下地は、厚さ12mm以上の構造用合板や、幅80mm以上(壁面は幅35mm以上)の角材が必要です。また、木下地は構造体(野縁・梁・柱・間柱等)へ固定してください。
※ブラケットは1,400mm以内の間隔で取付けてください。
※石膏ボード2枚貼りなどで木部へのねじ込み深さが足りない場合は、別途取付ネジをご用意ください。
※本製品は室内用です。屋外や浴室への取付けはできません。
※施工前に、取付けする下地に十分な強度があることを確認してください。

○ 取付け可能な下地

合板下地

天井付

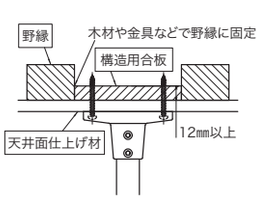

正面付・壁面付

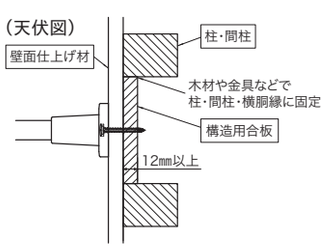

角材下地

※角材下地の場合はブラケットが中心にくるように施工してください。

天井付

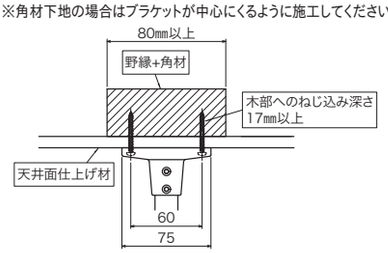

正面付・壁面付

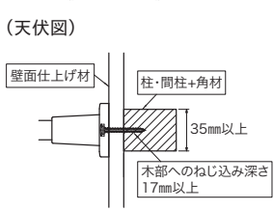

× 取付けできない下地

軽量鉄骨
(シングルバー、ダブルバー、角スタッド)

天井付

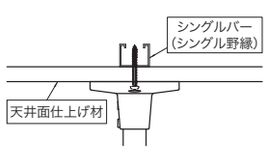

正面付・壁面付

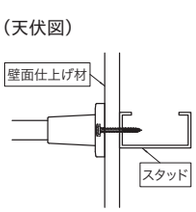

ハンギングバー H-1

特長

1 すっきりとした スマートなデザイン

下から見上げた時にスリムに見える本体バー、スマートなブラケット形状、目立ちにくい固定ネジなど、デザイン性に配慮しています。



2 傷やサビがつきにくい フィルムラッピング

塗装ではなく、フィルムラッピングを施すことで、ハンガーなどの掛け外しが多いシーンでも傷をつきにくくしています。



3 掛けたものが滑りにくい 滑り止め機能

本体バーの上部に滑り止め樹脂を施し、ハンガーやグリーンが動いてしまうのを防ぎます。（特許出願中）





希望の長さに合わせて カット可能なパーツ

本体バーをはじめ、天井吊りポール、壁面バーは使用する長さに合わせてカット加工が可能です。

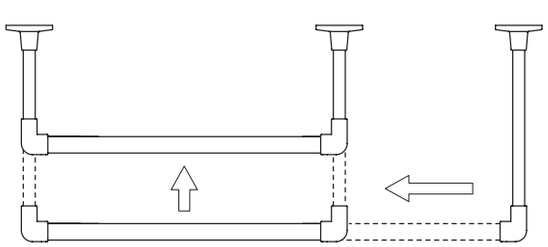

ブラケットよりも外側に本体バーを出せる オプションパーツ（バーキャップ＋Tジョイント）

バーキャップとTジョイントを組み合わせることにより、ブラケットよりもバーを最大10cm外側に出すことができ、リング状のものも掛けることができます。

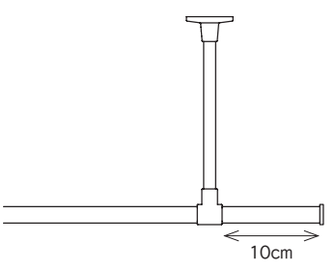

高さの目安

天井付

製品高さH150

天井近くで邪魔にならない高さです。
水やりの必要ないグリーンや飾り等、普段は掛け外しをしない物を吊るす場合にお薦めです。

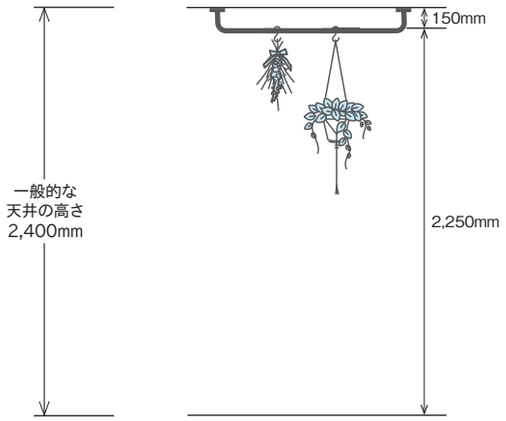

製品高さH250

プラントハンガーなど長さのある物でも、スッキリ掛けられる高さです。掛け外しは踏み台などをお使いください。

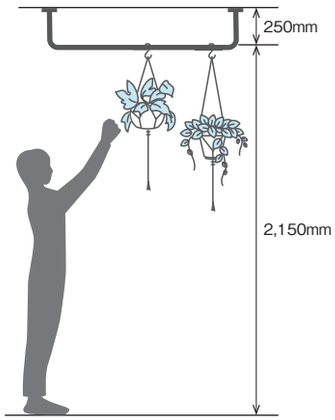

※身長155cmをイメージした図

製品高さH450

洋服ハンガー・洗濯物など掛ける際に手が届き、かつ邪魔にならない高さです。

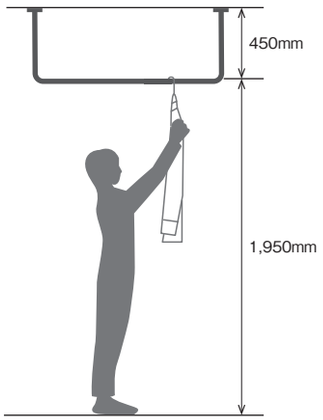

※身長155cmをイメージした図

出幅の目安

正面付

製品出幅D150

グリーンなど、奥行きが小さいものを圧迫感なく吊るすことができる出幅です。

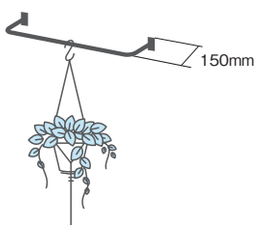

製品出幅D250

一般的な洋服ハンガーを掛けるのに適した出幅です。

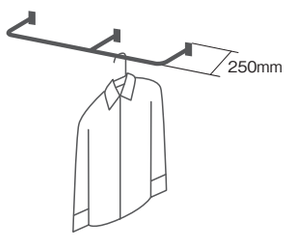

使用可能なハンガー・フックサイズ（原寸大）

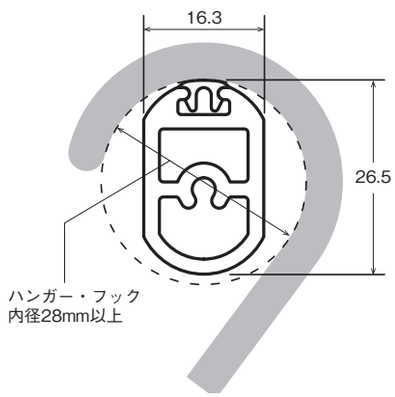

推奨設置位置

窓際、壁際へ設置する場合

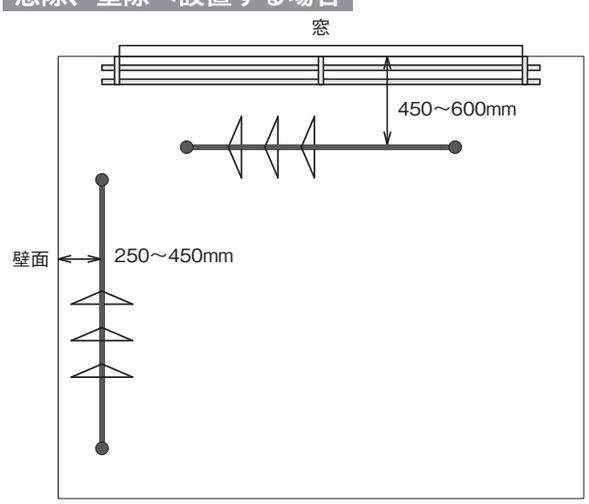

- カーテンがある窓際に設置する場合、ハンガーに掛けた服とカーテンがあたらない位置に取付けてください。推奨位置は窓から450～600mm程度離した位置です。
- 壁際に天井付で設置する場合、掛けるものに応じて250～450mm程度離してお使いください。

二本並べて設置する場合

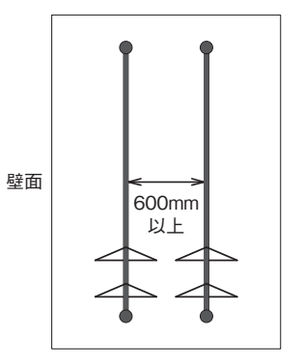

- 2本並べて設置する場合、ハンギングバー同士の間は600mm以上離すとハンガーに掛けた服同士がぶつかりません。

設置位置や、使用シーン事例についてはP.426 ～ P.433をご参照ください。

ハンギングバー H-1

吊り下げ物目安重量について

1セットあたりの許容荷重は10kgまでです。下の表は一般的な吊り下げ物の重量です。大きさや生地によっても変動しますので、あくまで参考値としてご使用ください。

4人分洗たく物重量目安

品目	脱水後の水分を含んだ重さ	数量
バスタオル	0.5kg／枚	4枚
フェイスタオル	0.2kg／枚	4枚
長袖シャツ	0.3kg／枚	4枚
ズボン	0.5kg／本	1本
ジーンズ	0.9kg／本	1本
スカート	0.4kg／枚	2枚
靴下	0.1kg／組	4組
洋服ハンガー(樹脂製)	0.1kg／コ	20コ
	合計	**8.0kg**

(その他　例)

ハンギンググリーン(直径13cm陶器製鉢＋土)	1.5〜2kg／1コ
ダウンコート	0.2〜1kg／1着
トレンチコート	0.7〜1.5kg／1着
ウール製コート	1〜2kg／1着

取付方法

取付方法を動画でご覧いただけます。

〈天井付けの場合〉

❶本体バー、天井吊りポールを必要に応じてカットしてください。天井吊りポールをカットする場合は、片側の固定アダプタを外し、カットした後再度取付けてください。

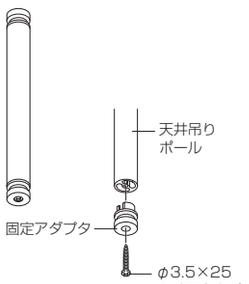

❷天井ブラケットをφ3.5×35mmの取付ネジで天井に取付けてください。

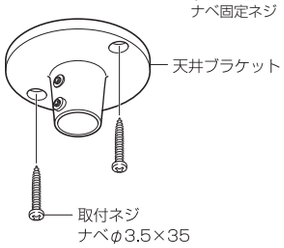

❸天井ブラケットに、天井吊りポールを挿し込み、付属の六角レンチで六角穴付き止めネジ(イモネジ)2か所を固定してください。

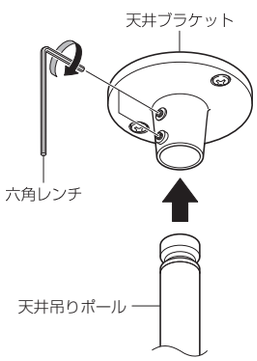

❹本体バーに、天井Lジョイントを挿し込み、六角穴付き止めネジ(イモネジ)1か所を固定してください。

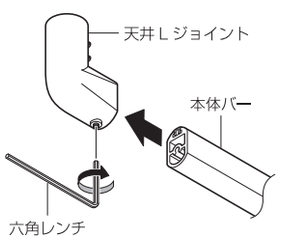

❺天井吊りポールに、天井Lジョイントを挿し込み、六角穴付き止めネジ(イモネジ)2か所を固定してください。

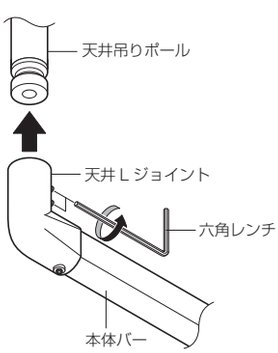

〈正面付けの場合〉

❶本体バー、壁面バーを必要に応じてカットしてください。

❷壁面ブラケットをφ3.5×35mmの取付ネジで壁面に取付けてください。

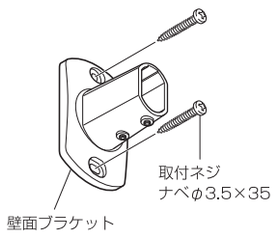

❸壁面ブラケットに、壁面バーを挿し込み、付属の六角レンチで六角穴付き止めネジ(イモネジ)2か所を固定してください。

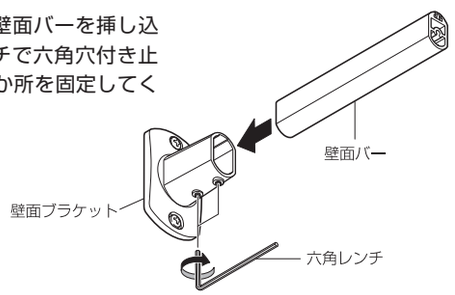

❹本体バーに、壁面Lジョイントを挿し込み、六角穴付き止めネジ(イモネジ)1か所を固定してください。

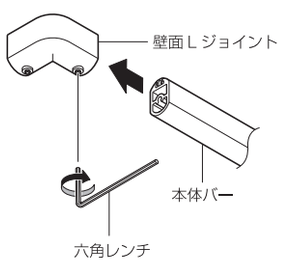

❺壁面バーに、壁面Lジョイントを挿し込み、六角穴付き止めネジ(イモネジ)1か所を固定してください。

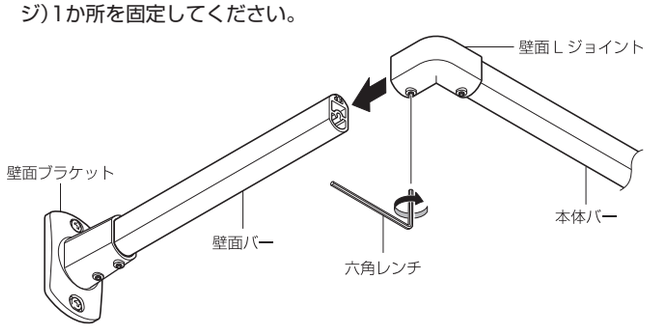

NEW ハンギングバー H-1

価格

レール カット レールカットにつきましては P.591 をご覧ください。

天井付

ハンギングバーH-1天井付 Cタイプセット

単位：円（税別）

設置タイプ	製品高さ	カラー	W900mm		W1,400mm		W1,780mm		W2,780mm	
			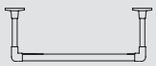				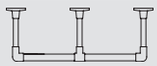			
			JANコード	単価	JANコード	単価	JANコード	単価	JANコード	単価
Cタイプ	H150mm	ブラック	893747	19,700	893754	22,200	893761	32,100	893778	37,100
		ホワイト	893860		893877		893884		893891	
	H250mm	ブラック	893785	20,500	893792	23,000	893808	33,300	893815	38,300
		ホワイト	893907		893914		893921		893938	
	H450mm	ブラック	893822	22,100	893839	24,600	893846	35,700	893853	40,700
		ホワイト	893945		893952		893969		893976	
セット内容			本体バー1本、天井ブラケット2コ、天井吊りポール2本、天井Lジョイント2コ、六角レンチ1本、取付ネジ（ナベ3.5×35mm）				本体バー2本、天井ブラケット3コ、天井吊りポール3本、天井Lジョイント2コ、天井Tジョイント1コ、六角レンチ2本、取付ネジ（ナベ3.5×35mm）			

ハンギングバーH-1天井付 Lタイプセット

単位：円（税別）

設置タイプ	製品高さ	カラー	W900mm		W1,400mm		W1,780mm		W2,780mm	
			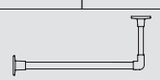				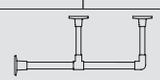			
			JANコード	単価	JANコード	単価	JANコード	単価	JANコード	単価
Lタイプ	H150mm	ブラック	893983	15,300	893990	17,800	894003	27,700	894010	32,700
		ホワイト	894102		894119		894126		894133	
	H250mm	ブラック	894027	15,700	894034	18,200	894041	28,500	894058	33,500
		ホワイト	894140		894157		894164		894171	
	H450mm	ブラック	894065	16,500	894072	19,000	894089	30,100	894096	35,100
		ホワイト	894188		894195		894201		894218	
セット内容			本体バー1本、天井ブラケット1コ、壁面ブラケット1コ、天井吊りポール1本、天井Lジョイント1コ、六角レンチ1本、取付ネジ（ナベ3.5×35mm）				本体バー2本、天井ブラケット2コ、壁面ブラケット1コ、天井吊りポール2本、天井Lジョイント1コ、天井Tジョイント1コ、六角レンチ2本、取付ネジ（ナベ3.5×35mm）			

正面付

ハンギングバーH-1正面付 Cタイプセット

単位：円（税別）

設置タイプ	製品出幅	カラー	W900mm		W1,400mm		W1,780mm		W2,780mm	
										
			JANコード	単価	JANコード	単価	JANコード	単価	JANコード	単価
Cタイプ	D150mm	ブラック	894225	19,000	894232	21,500	894249	31,050	894256	36,050
		ホワイト	894300		894317		894324		894331	
	D250mm	ブラック	894263	20,100	894270	22,600	894287	32,700	894294	37,700
		ホワイト	894348		894355		894362		894379	
セット内容			本体バー1本、壁面ブラケット2コ、壁面バー2本、壁面Lジョイント2コ、六角レンチ1本、取付ネジ（ナベ3.5×35mm）				本体バー2本、壁面ブラケット3コ、壁面バー3本、壁面Lジョイント2コ、壁面Tジョイント1コ、六角レンチ2本、取付ネジ（ナベ3.5×35mm）			

※正面付Lタイプとしてもご使用いただけます。（壁面Lジョイント1コ、壁面バー1本は不使用）

壁面付

ハンギングバーH-1壁面付 Iタイプセット

単位：円（税別）

設置タイプ	カラー	W900mm		W1,400mm	
		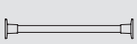			
		JANコード	単価	JANコード	単価
Iタイプ	ブラック	894386	10,900	894393	13,400
	ホワイト	894409		894416	
セット内容		本体バー1本、壁面ブラケット2コ、六角レンチ1本、取付ネジ（ナベ3.5×35mm）			

ハンギングバー H-1

レール カット レールカットにつきましては P.591 をご覧ください。

価格

ハンギングバーH-1 本体バー

単位：円（税別）

サイズ / カラー	880mm JANコード	880mm 価格	1,380mm JANコード	1,380mm 価格
ブラック	893464	4,500	893471	7,000
ホワイト	893488		893495	

※六角レンチ（2.0×50×16）1本入り

※本体バー880mmは製品幅900mm・1,780mmに、
本体バー1,380mmは製品幅1,400mm・2,780mmに使用します。

ハンギングバーH-1 部品

単位：円（税別）

	商品名		カラー	JANコード	数量	価格
ブラケット	天井ブラケット ※取付ネジ（3.5×35mm）付属		ブラック	893600	1コ	3,200
			ホワイト	893617		
	壁面ブラケット ※正面付と共通です。 ※取付ネジ（3.5×35mm）付属		ブラック	893662	1コ	3,200
			ホワイト	893679		
	天井吊りポール ※固定アダプター2コ付属	H150用（実寸110mm）	ブラック	893549	1本	1,200
			ホワイト	893570		
		H250用（実寸210mm）	ブラック	893556	1本	1,600
			ホワイト	893587		
		H450用（実寸410mm）	ブラック	893563	1本	2,400
			ホワイト	893594		
	壁面バー ※正面付Cタイプに使用します。	D150用（実寸130mm）	ブラック	893501	1本	850
			ホワイト	893525		
		D250用（実寸230mm）	ブラック	893518	1本	1,400
			ホワイト	893532		

	商品名	カラー	JANコード	数量	価格
ジョイント	天井Lジョイント	ブラック	893624	1コ	3,200
		ホワイト	893631		
	天井Tジョイント	ブラック	893648	1コ	3,500
		ホワイト	893655		
	壁面Lジョイント ※正面付Cタイプに使用します。	ブラック	893686	1コ	3,200
		ホワイト	893693		
	壁面Tジョイント ※正面付Cタイプに使用します。	ブラック	893709	1コ	3,500
		ホワイト	893716		
キャップ	バーキャップ ※Lジョイントには使えません。 ※固定ネジ（3.5×10mm）付属	ブラック	893723	1コ	650
		ホワイト	893730		

※天井付C・L、正面付C・L、壁面付Iタイプ以外の取付けはしないでください。

材質と仕上げ

天井付

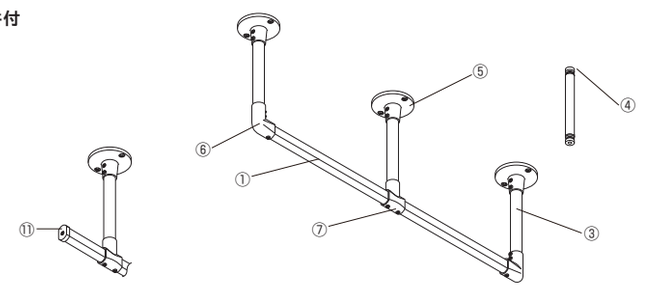

部品名	材質	仕上げ
①本体バー ②壁面バー	アルミニウム合金押出形材 塩化ビニル樹脂皮膜フィルムラッピング、 硬質・軟質塩化ビニル樹脂	ホワイト/ブラック
③天井吊りポール	アルミニウム合金押出形材 塩化ビニル樹脂皮膜フィルムラッピング	ホワイト/ブラック
④固定アダプター	亜鉛ダイカスト	シルバー

正面付

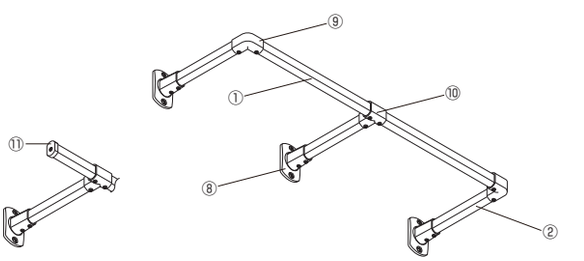

部品名	材質	仕上げ
⑤天井ブラケット ⑥天井Lジョイント ⑦天井Tジョイント	亜鉛ダイカスト	ホワイト/ブラック
⑧壁面付ブラケット ⑨壁面Lジョイント ⑩壁面Tジョイント	亜鉛ダイカスト	ホワイト/ブラック
⑪バーキャップ	硬質ポリエチレン	ホワイト/ブラック

取付寸法図／部品寸法図（単位：mm）

● 天井付

天井Cタイプ

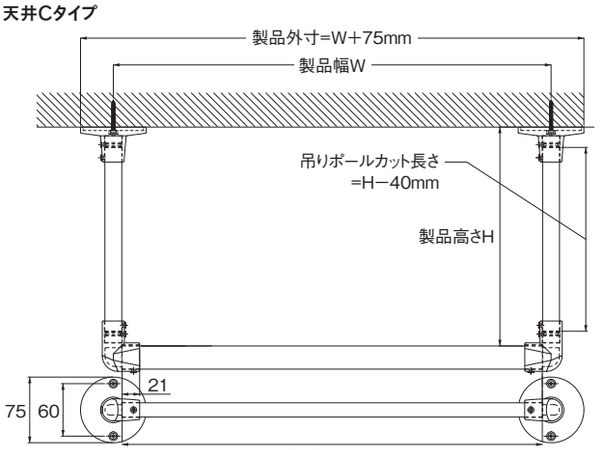

天井Cタイプ ジョイントあり（W1,400mmを超える場合）

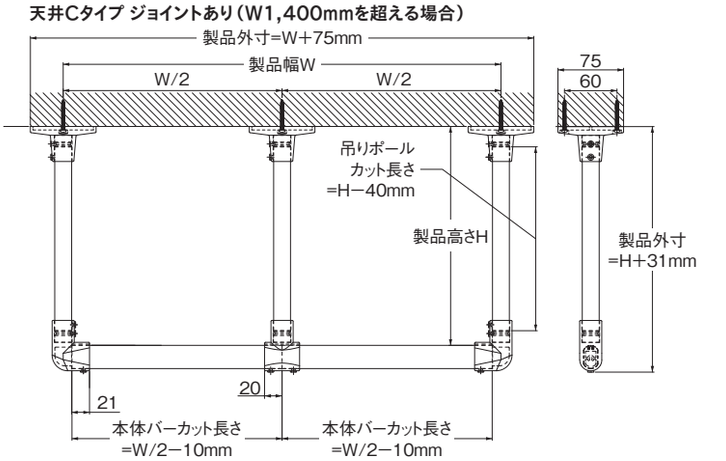

NEW
ハンギングバー
H-1

取付寸法図／キャップ寸法図（単位：mm）

レール カット レールカットにつきましては P.591 をご覧ください。

天井Lタイプ

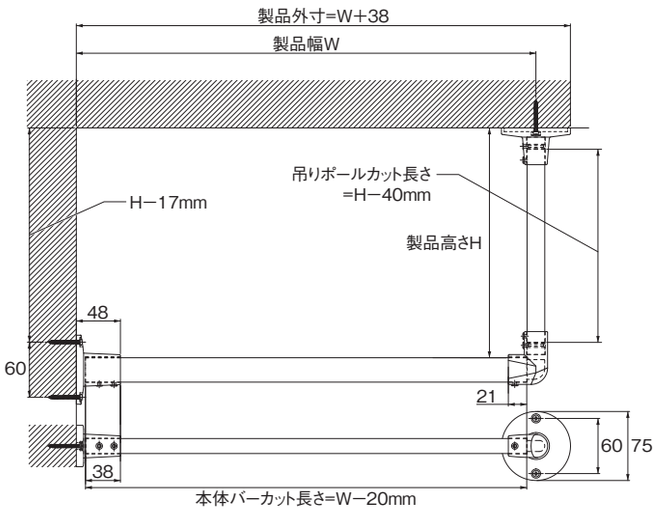

天井Lタイプ ジョイントあり（W1,400mmを超える場合）

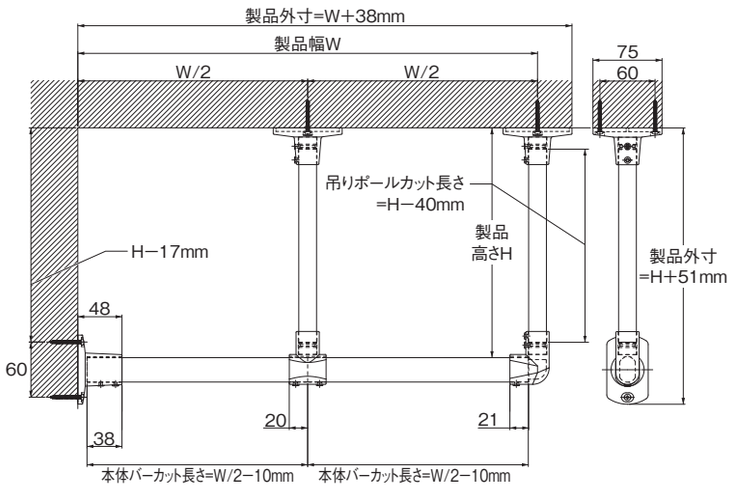

● 正面付

正面Cタイプ

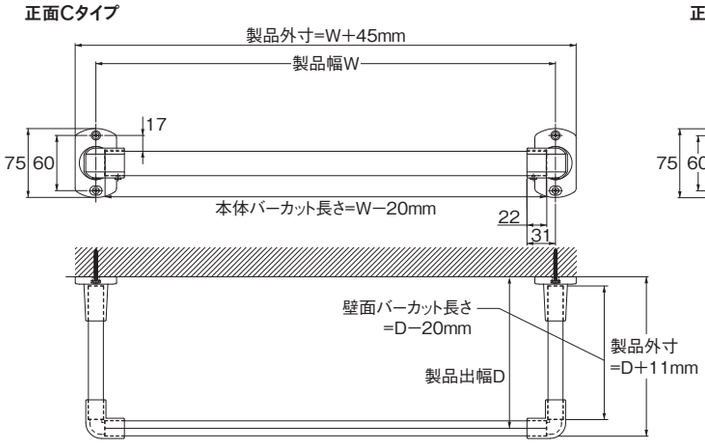

正面Cタイプ ジョイントあり（W1,400mmを超える場合）

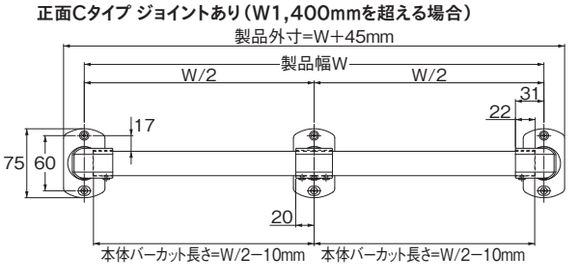

● 壁面付

壁面Iタイプ

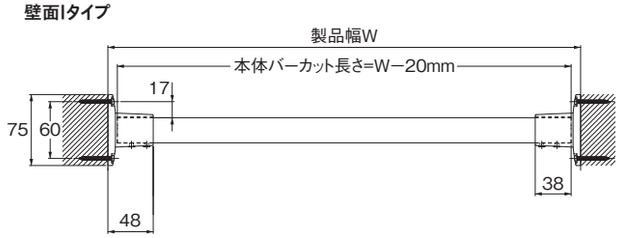

● ブラケット

天井ブラケット

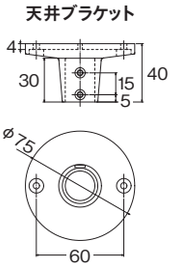

壁面ブラケット

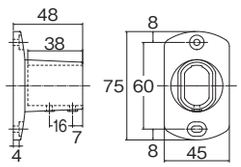

● バーキャップ

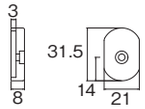

● 吊りポール（固定アダプター付）

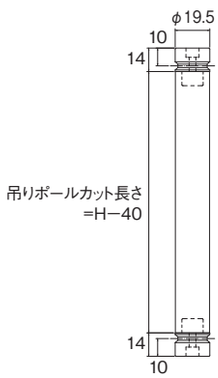

PICTURE RAIL



ピクチャーレール

ピクチャーレール ケーススタディ …… 444
許容荷重の考え方 …… 450
部品組み合わせ表 …… 452
ピクチャーレールS-1 …… 454
ピクチャーレールW-1 …… 458
ピクチャーレールW-2 …… 462
ピクチャーレールLシリーズ …… 466
ピクチャーレールTシリーズ NEW COLOR …… 470
ピクチャーレールGシリーズ …… 480
ハンガー …… 484

壁面を有効活用

ピクチャーレール ケーススタディ

PICTURE RAIL

大きな面積を占める壁面をピクチャーレールを使って飾ることができます。
住宅・マンションや商業施設・オフィスなど幅広い空間で
さまざまな用途でお使いいただけます。

PICTURE RAIL

CASE 1

住宅

S・W・L シリーズ

手の届く高さにピクチャーレールを設置すれば、
よく使う小物なども便利に見せる収納へ。



W-1＋モノフック5A＋マルチラック



W-1＋モノフック5A、10A



S-1＋Sフック8A＋ペーパーホルダー

ペーパーホルダーや小物トレイなどを使い、さらに使いやすく。
Sシリーズはマグネットでの取付けも可能なため、
冷蔵庫やドアなどにも使用できます。



W-2＋モノフック10A＋小物トレイ



S-1＋Sフック8A＋ペーパーホルダー
（マグネットブラケット使用）

詳細 P.454 ピクチャーレールS-1　詳細 P.458 ピクチャーレールW-1

壁から離れた位置にピクチャーレールを設置すれば、吊るして楽しむ
ハンギングプランツのディスプレイ用にお使いいただけます。



Lシリーズ+Lフック15A



Lシリーズ+Lフック15A

天井にピクチャーレールを設置すれば、レールも目立たず、絵や時計なども掛けられます。

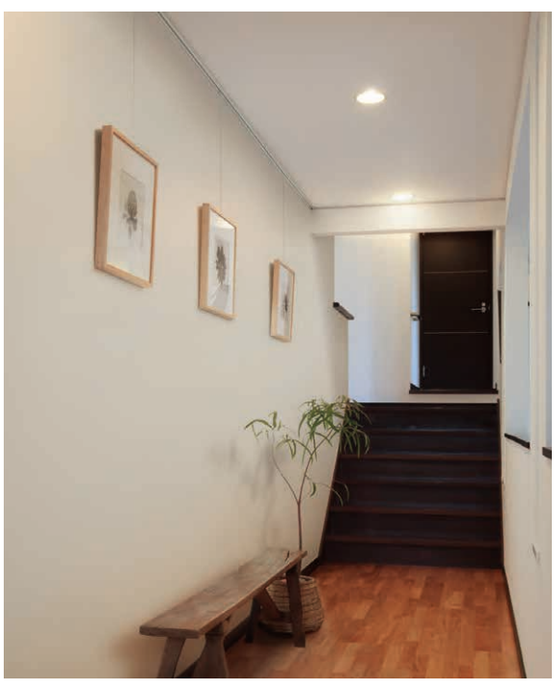

Lシリーズ+Lフック15A



Lシリーズ+Lフック15A

詳細 P.466 ピクチャーレールLシリーズ

ピクチャーレール S-1
ピクチャーレール W-1
ピクチャーレール W-2
ピクチャーレール Lシリーズ
NEW ピクチャーレール Tシリーズ
ピクチャーレール Gシリーズ
ハンガー

PICTURE RAIL

CASE 2

マンション

T シリーズ

真っ白な壁に、モノトーンのシンプルな
絵を飾ることでおしゃれな空間に。



Tシリーズ

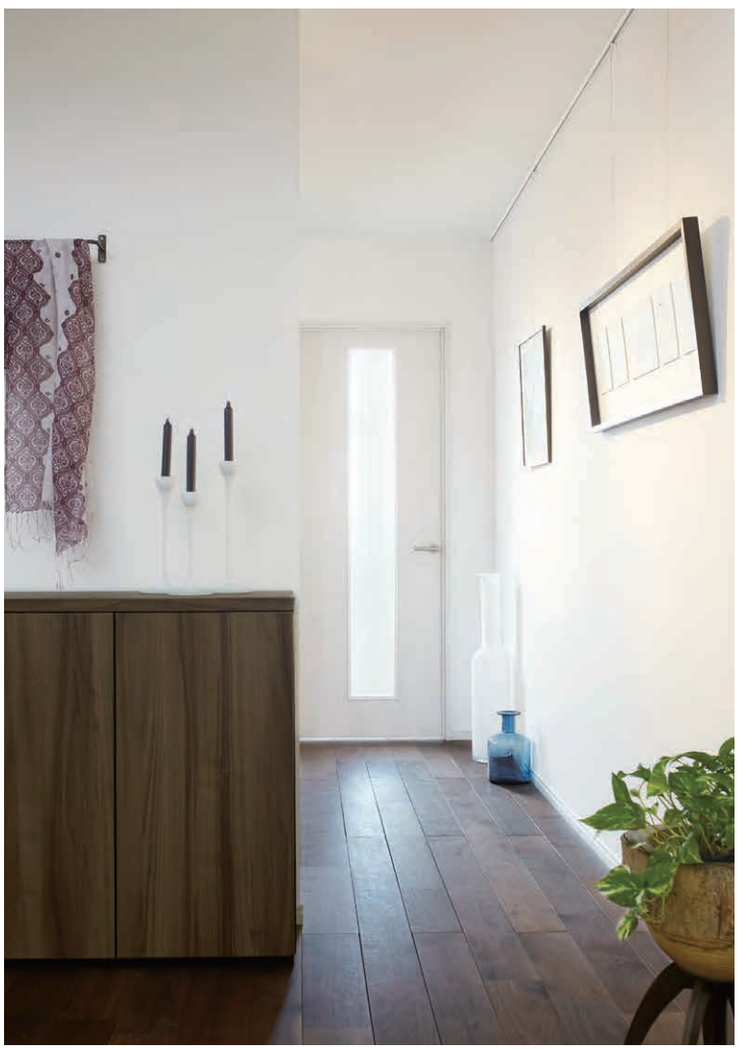

Tシリーズ

玄関や廊下の壁面に絵やポスターなどを
素敵にディスプレイすることができます。

詳細 P.470 ピクチャーレールTシリーズ

PICTURE RAIL

CASE 3

オフィス

S・T シリーズ



Tシリーズ

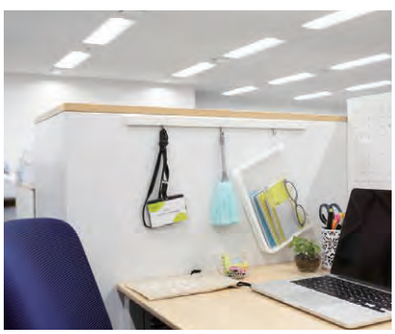

S-1＋Sフック8A（マグネットブラケット使用）

オフィス空間でも大活躍のピクチャーレール。アイデア次第で使い方が広がります。



Tシリーズ

T-1レールは全体カーブも可能です。

詳細 P.454 ピクチャーレールS-1　詳細 P.470 ピクチャーレールTシリーズ

ピクチャーレール S-1
ピクチャーレール W-1
ピクチャーレール W-2
ピクチャーレール Lシリーズ
NEW ピクチャーレール Tシリーズ
ピクチャーレール Gシリーズ
ハンガー

PICTURE RAIL

CASE 4

商業施設

T・G シリーズ

ギャラリーやカフェ、公共施設など、コントラクトユースには許容荷重30kgまでのTシリーズが最適です。



Tシリーズ



Tシリーズ

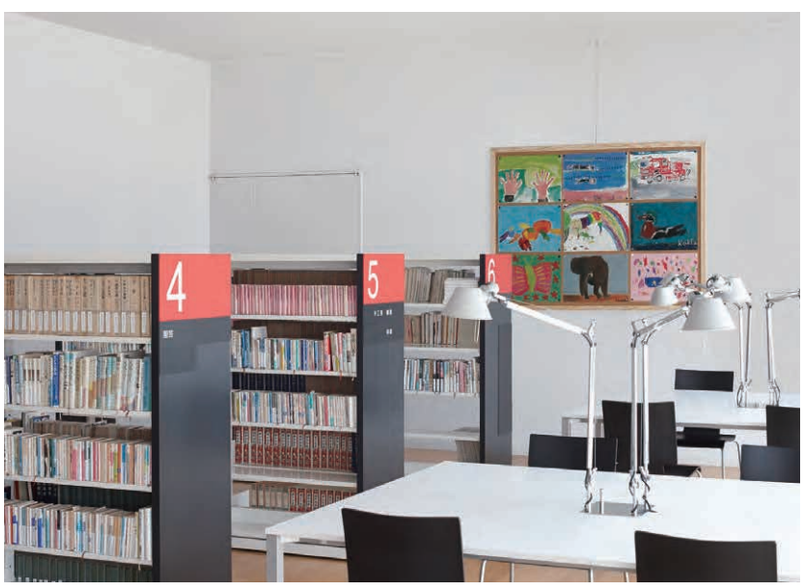

Tシリーズ

ワイヤーフックに作品を掛けて展示することもできます。

詳細 P.470 ピクチャーレールTシリーズ

ピクチャーレール S-1
ピクチャーレール W-1
ピクチャーレール W-2
ピクチャーレール Lシリーズ
NEW ピクチャーレール Tシリーズ
ピクチャーレール Gシリーズ
ハンガー



Gシリーズ



Gシリーズ

美術館やホールでの展示には許容荷重70kgまで対応するGシリーズをご用意しています。



Gシリーズ

詳細 P.480 ピクチャーレールGシリーズ

▶許容荷重の考え方

ピクチャーレール T-1（許容荷重：正面付 20kg、天井付 30kg）の場合　※許容荷重は商品および施工方法により異なります。
※ダブル野縁（t=0.5mm）などの軽量天井材や軽量間仕切材（スタッド t=0.8mm）に施工した場合、許容荷重は10kg になります。

CASE：01

1本のハンガーで複数の展示物を吊るす場合の許容荷重も30kg。

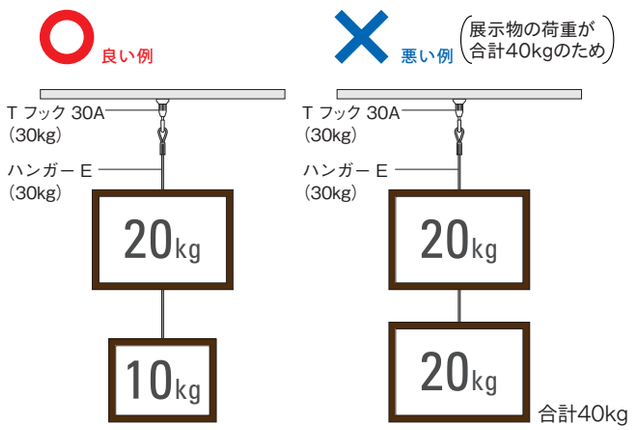

CASE：02

1つの展示物を複数のハンガーで吊るす場合は2本・許容荷重は30kgまで。（ハンガーの間隔が1m以上となる場合も同様）

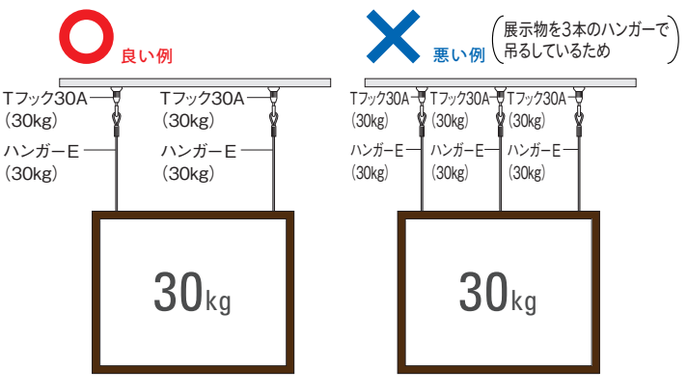

〈2本吊りまで〉

〈3本吊りの場合、吊るす位置のずれによりバランスを崩し落下の恐れがあります。〉

CASE：03

部品ごとに許容荷重が異なる組み合わせの場合、許容荷重は許容荷重が一番小さい部品の許容荷重まで。

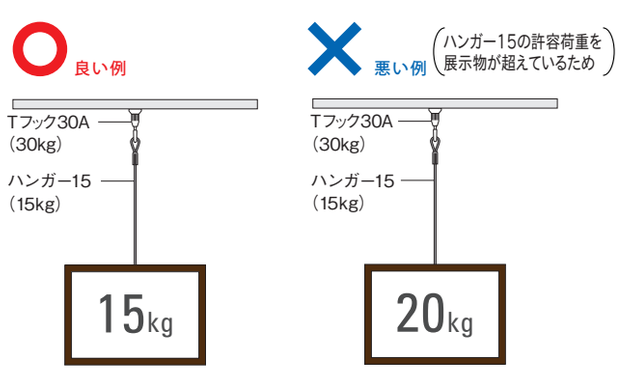

〈レール・フック：30kg、ハンガー：15kgを組み合わせた場合〉

CASE：04

T-1 レールを正面付けにした場合の許容荷重は20kg となります。

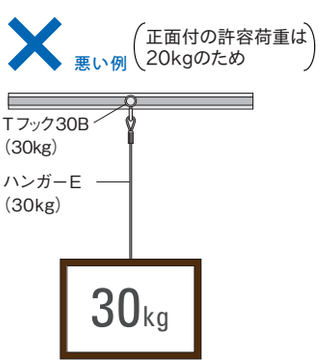

〈T-1正面付けの場合〉

CASE：05

1 m以内に許容荷重合計30kg 以内であれば、複数のフック・パーツを吊るすことができます。

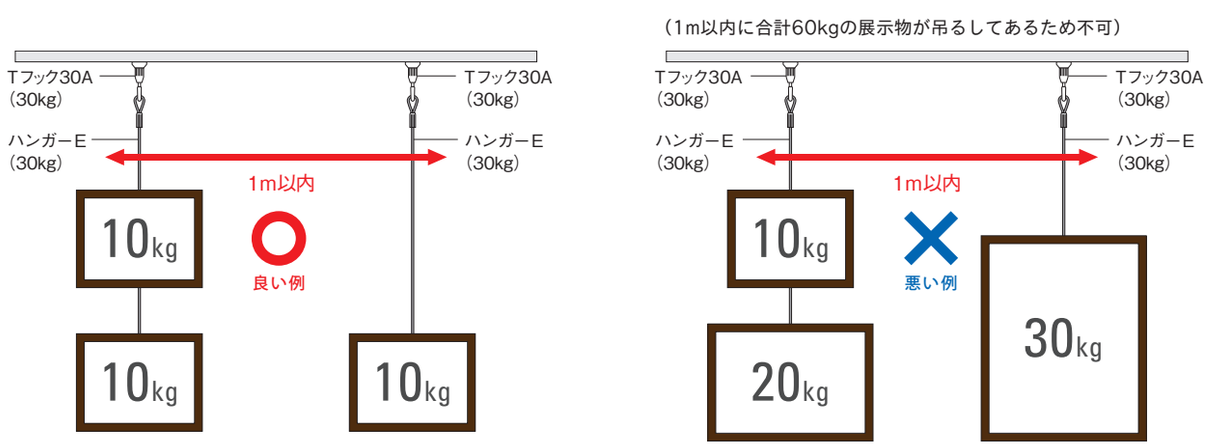

※複数の額などを吊るす場合は地震などの揺れによる額同士の衝突を防ぐために十分な間隔（1m 以上）を取ることをおすすめします。

CASE：06

レールを傾斜させた取付けは不可。

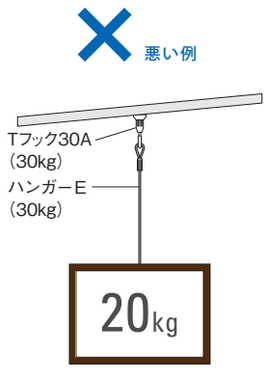

CASE：07

カーブレールの場合でも直線レールと同条件。

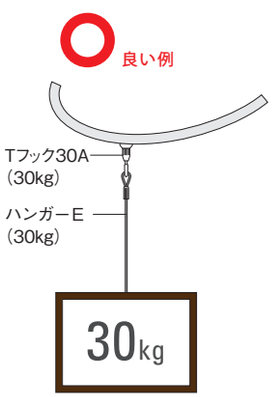

Gシリーズ

より安全にお使いいただくために

理想的な展示

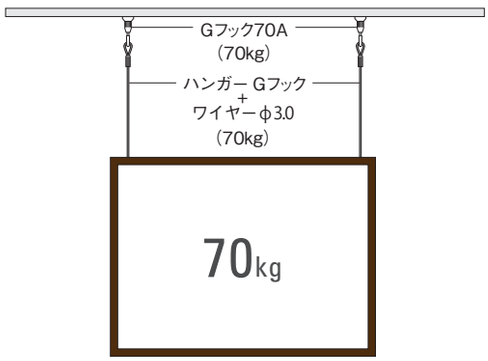

展示の安全性を高めるために

ハンガー2本で吊り下げても、許容荷重70kgまでとなります。展示作業中などで、不意に片側に全荷重がかかる場合が考えられますので、2本吊りでも1本使用時の許容荷重をお守りください。

適切な展示間隔を

複数の展示物を吊るす場合は、地震などを考慮し、展示物を 1m 以上あけることをおすすめします。

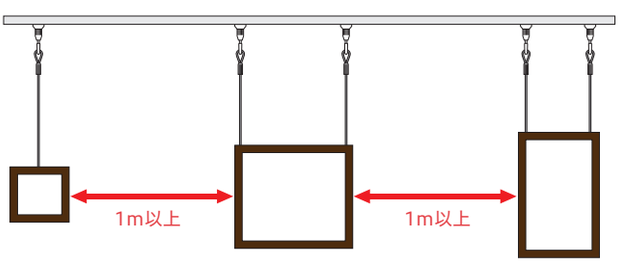

※当社の定めた取付け条件をもとに商品の取付けを行ってください。

ピクチャーレール部品組み合わせ表

各レールに対するフック、ランナーフック、またはハンガーの対応可否を表にしています。商品選定の際の参考にしてください。
※フックとハンガーの許容荷重が異なる組み合わせで使用する場合は、許容荷重の小さい方の数字が、最大許容荷重となります。
※下地の状況、ブラケットの種類により許容荷重は変わります。

		シリーズ名/許容荷重		特長	ピクチャーレール
軽量用		S Series 8kg		スリムなデザイン。 3種類の施工方法で模様替えに最適。	S-1  P.454
中量用	集合／戸建住宅	W Series 15kg		取付ビスや吊元が見えないすっきりとしたデザイン。 小物トレイなど取付パーツも多彩。	W-1  P.458 W-2  P.462
		L Series 15kg	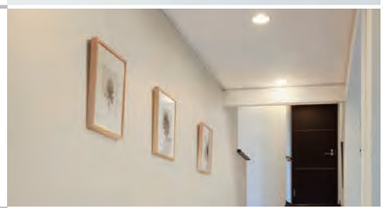	室内の空間に溶け込むシンプルデザイン。 一般住宅に適した15kg対応。	L-1  P.466 L-3  P.466 L-5 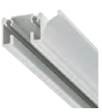 P.466
	戸建・集合住宅／ギャラリー／商業施設／文教施設／医療施設	T Series 30kg		空間に調和するデザインでディスプレイに最適。 さまざまな取付状況に対応。	T-1  P.470 T-2N 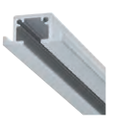 P.470 T-3N  P.470 T-4N 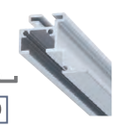 P.470 T-5N  P.470 TC-10 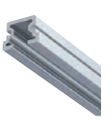 P.470
重量用		G Series 70kg	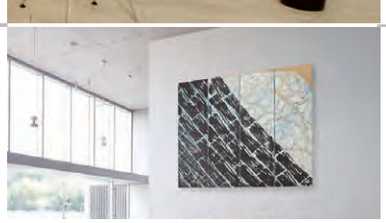	シンプルできれいな納まり。大型のディスプレイに最適。	G-1  P.480 G-2  P.480 G-3  P.480

◎ ・・・ 組み合わせ推奨品

フック/パーツ

◎ Sフック8A
8kg P.454



◎ Sフック8B
8kg P.454



◎ ペーパーホルダー
P.455





◎ モノフック 10-A
10kg P.459・463
※1



◎ モノフック 5-A
5kg P.459・463
※1



◎ マルチラック
5kg P.459・463
※1

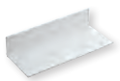

◎ 小物トレイ
3kg P.459・463
※1

◎ Wフック 15-A
15kg P.459・463



※1 ハンガーは使用できません。

◎ Lフック 15A
15kg P.467



◎ Lフック 15B
15kg P.467



◎ Lフック 15C
15kg P.467



◎ Lフック 15D
15kg P.467



◎ Tフック 30A
（フックA）
30kg P.472
※TC-10は非対応



◎ Tフック 30B
（フックB）
30kg P.472
※T-4N・TC-10は非対応



◎ Tフック 30C
（フックC）
30kg P.472
※TC-10は非対応



◎ T/TCフック 30F
（正・天共通）
30kg P.472



◎ T/TCフック 30G
（カラビナ付）
30kg P.473



◎ T/TCフック 30H
（カラビナ付）
30kg P.473
※T-4Nは非対応

◎ Tランナーフック 30A
（ランナーフックA）
30kg P.473
※TC-10は非対応



◎ Tランナーフック 30B
（ランナーフックB）
30kg P.473
※T-4N・TC-10は非対応



Lフック
15A
15kg P.467
※TC-10は非対応



Lフック
15B
15kg P.467
※T-4N・TC-10は非対応



Lフック
15C
15kg P.467
※TC-10は非対応



Lフック
15D
15kg P.467
※T-4N・TC-10は非対応

◎ T/TCワンタッチフック
30A
30kg P.473



◎ T/TCワンタッチフック
30B
30kg P.473
※T-4Nは非対応



◎ Gフック 70A
（カラビナ付）
70kg P.481
※G-3は非対応



◎ Gフック 70B
（カラビナ付）
70kg P.481
※G-1・G-2は非対応



ハンガー



◎ ハンガーS
8kg P.484



◎ ハンガー8
8kg P.484



◎ ハンガー15
15kg P.484



インテリアハンガー
コードタイプA
2kg P.484



インテリアハンガー
ワイヤータイプA
10kg P.484



◎ ハンガー8
8kg P.484



◎ ハンガーE
30kg P.485
※Lフックには
使用できません。



ハンガー15
15kg P.484



インテリアハンガー
ワイヤータイプA
10kg P.484



インテリアハンガー
コードタイプA
2kg P.484



ハンガーA
15kg P.484
※Lフックには
使用できません。



ハンガー8
8kg P.484

◎ ストレート
ハンガーE
30kg P.485
※T/TCワンタッチフックのみに対応



◎



ハンガーGフック
（単体）

＋

◎

ハンガーG用ワイヤー
φ3mm

70kg P.485

ピクチャーレール S-1

許容荷重 8kg

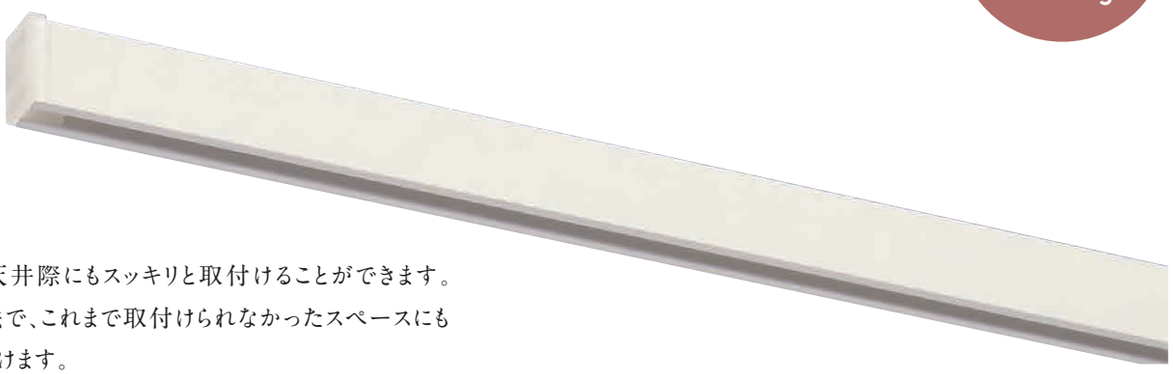

スリムなデザインで、天井際にもスッキリと取付けることができます。
3タイプの取付け方法で、これまで取付けられなかったスペースにも
気軽にお使いいただけます。

ラインナップ

S-1/ホワイト

S-1/マットシルバー



S-1（正面後付）+ハンガーS

レール断面図（単位：mm）

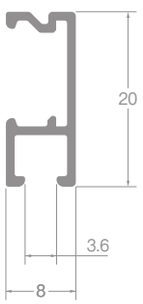

参考見積例　2.00m 基準

単位：円（税別）

カラー		仕様	S-1
ホワイト マットシルバー	ブラケット付	Sフック8A	**3,060**

使用部品　レール1本、フック2コ、キャップ2コ、ブラケット5コ

特長

レール

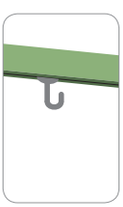

	名称	対応カラー	許容荷重
「正面後付用」 既存の壁面に取付けるタイプです。	S-1	ホワイト マットシルバー	許容荷重は P.456 を参照してください。

フック

コンパクトな専用フックです。

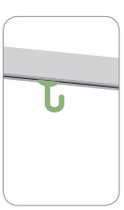

Sフック 8A

●固定式
後入れタイプ 8kg



側面図

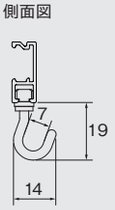

正面図

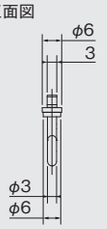

Sフック 8B

●先入れタイプ 8kg



側面図

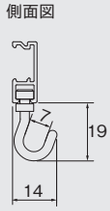

正面図

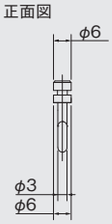

※ピクチャーレールS-1専用のフックです。他のレールには使用できません。

特長

ハンガー

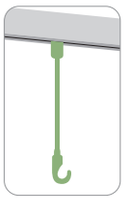

ハンガー S（1.0m）

●固定式後入れタイプ 8kg

S-1 レールに直接固定ができるワイヤータイプ（φ1.0mm）のハンガーです。フックを使用せず取付けするため、すっきり納めることができます。
レールの溝から取付け、取り外しができます。

※許容荷重は8kg

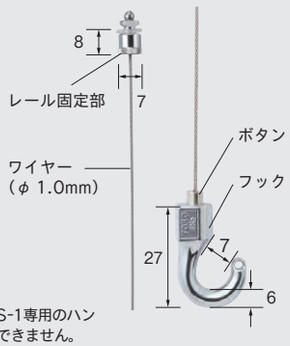

※ハンガー SはピクチャーレールS-1専用のハンガーです。他のレールには使用できません。

ハンガー



ハンガー 8（1.0m）

簡単に取付け、取り外しができるワイヤータイプ（φ1.0mm）のハンガーです。フックと組み合わせてお使いください。

※許容荷重は8kg



パーツ



ペーパーホルダー

ポストカードや印刷物などを傷つけず、ワンタッチで挟みワンタッチで外せるペーパーホルダーです。

※挟める紙の厚さは0.1 ～ 0.3mm 程度になります。



側面図

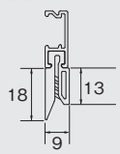

正面図

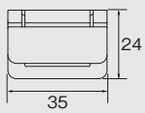

※ピクチャーレールS-1専用のペーパーホルダーです。他のレールには使用できません。



選べる3種類の施工方法

下地状況に応じて選べる 3 タイプの取付け方法を用意しています。下地のない場所でも取付けが可能です。

ブラケット S-1

●正面付け 8kg
●ブラケットピッチ 450mm

下地に取付ネジでしっかり固定できます。



下地の位置に合わせて、取付ネジでブラケットを取付けてください。

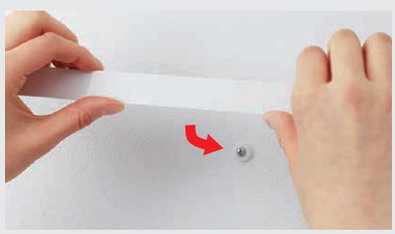

レールを正面から強く押しつけてブラケットに取付けてください。

ブラケット S-1＋石膏クギセット

●正面付け 3kg
●ブラケットピッチ 300mm

石膏ボードの裏面に下地がない場合でも、石膏クギで取付けができます。



ブラケットに石膏クギのベースをセットします。



平らな金属板などを使ってクギを押し込んで固定してください。



レールを正面から強く押しつけてブラケットに取付けてください。

マグネットブラケット

●正面付け 1kg（1 コ）※1
●ブラケットピッチ 300mm ※2

ドアやスチールラック、冷蔵庫など、マグネットの付くスチール面にお使いいただけます。



レール裏面の溝に、マグネットブラケットをスライドして挿入してください。プラスドライバーで固定してください。

※1 ブラケット1コにつき1kgです。取付けるスチール面の厚みや仕上げなどの状態により多少異なります。

※2 ブラケットピッチは目安です。レール1本当たり最低2コご使用ください。

取付間隔と許容荷重（ブラケット付けの場合）

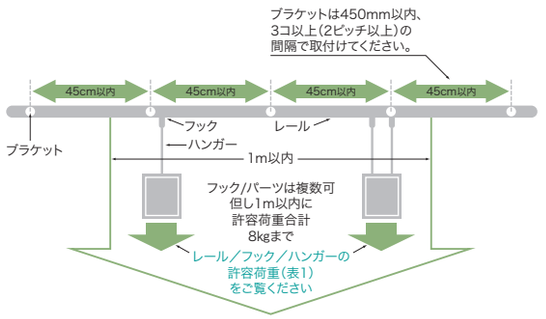

※1m以内に許容荷重合計8kg以内であれば、複数のフックを吊るすことができます。
※ハンガー2本で吊り下げても許容荷重8kgまでとなります。展示作業中などで不意に片側に全荷重がかかる場合が考えられますので、2本吊りでも1本使用時の許容荷重をお守りください。
※複数の額などを吊るす場合は地震などの揺れによる額同士の衝突を防ぐために十分な間隔（1m以上）を取ることをおすすめします。

■施工上の注意

- ピクチャーレールの許容荷重は施工方法により異なります。(表1)
- ブラケット付けの許容荷重は、横胴縁に使用する一般的な木下地(t=15mm)、または軽量間仕切り材(スタッドt=0.8mm)に施工した場合の許容荷重になります。
- ブラケット付けの場合、φ4.0タッピングネジを使用して450mm以内の間隔で施工してください。
- 石膏クギ付け・マグネットブラケット付けの場合、(表1)に沿ってご使用ください。フック・ハンガーはレールの許容荷重以内でご使用ください。

（表1） レール/フック/ハンガーの許容荷重

	施工方法		
	ブラケット付け	ブラケット＋石膏クギ付け	マグネットブラケット付け
取付けピッチ	450mm以内	300mm以内	300mm以内 ※1
レール	8kg	3kg	1kg／コ ※2
フック	8kg	3kg	1kg／コ
ハンガー	8kg	3kg	1kg／コ

※1 ブラケットピッチは目安です。レール1本当たり最低2コご使用ください。
※2 ブラケット1コにつき1kgです。取付けるスチール面の厚みや仕上げなどの状態により多少異なります。

価格

ピクチャーレール S-1 レール

箱詰数量/10本　単位：円（税別）

商品名	カラー	0.50m JANコード	0.50m 価格	1.00m JANコード	1.00m 価格	2.00m JANコード	2.00m 価格	別製作レール m当たり※
S-1	ホワイト	793733	600	793740	900	793757	1,400	1,260
	マットシルバー	793771		793788		793795		

※別製作レールの長さ限界は4mです。5mm単位でサイズをご指定ください。

ピクチャーレール S-1 工事用セット

箱詰数量/10セット　単位：円（税別）

サイズ	カラー	JANコード	価格	セット内容
0.50m	ホワイト	793948	1,300	・レール1本 ・キャップ2コ ・ブラケット2コ
	マットシルバー	794006		
1.00m	ホワイト	793955	1,700	・レール1本 ・キャップ2コ ・ブラケット3コ
	マットシルバー	794013		
2.00m	ホワイト	793962	2,400	・レール1本 ・キャップ2コ ・ブラケット5コ
	マットシルバー	794020		

※フック/パーツ/ハンガー/その他ブラケット（石膏クギセット、マグネットブラケット）は含まれていません。別途ご注文ください。
※ブラケット取付ネジは別途ご用意ください。

ピクチャーレール S-1 部品

単位：円（税別）

商品名	カラー	JANコード	単価	箱詰数量	箱詰価格
キャップS-1（ネジなし押込式） 左右共通で使えます。 厚さ：2mm	—	793863	250	1コ	250
ブラケット ※ブラケット取付ネジは別途ご用意ください。スポンジテープ（レールの横すべりを防ぐ部品）1枚が入っています。	—	793832	100	1コ	100
石膏クギセット（2コ入） ※石膏クギで取付ける場合、ブラケットと石膏クギセットが必要です。ベースとピン3本がセットになった石膏クギが2コ入っています。	—	793849	300	1袋 2コ入	300
マグネットブラケット ※保護シール（取付け面の傷付きを防ぐ部品）1枚が入っています。	—	793856	800	1コ	800
Sフック8A（後入れタイプ） ※ハンガーSとは組み合わせできません。ハンガーSは直接レールに取付けができます。	—	793870	330	1コ	330
Sフック8B（先入れタイプ） ※ハンガーSとは組み合わせできません。ハンガーSは直接レールに取付けができます。	—	881010	300	1コ	300
ハンガーS（1.0m） ※ハンガーSはレールに直接固定できます。	—	793887	2,800	1本	2,800
ハンガー8（1.0m） ※フックと組み合わせてご使用ください。	—	881027	2,500	1本	2,500
ペーパーホルダー	—	793894	600	1コ	600

■部品必要数

取付サイズ	レール 0.50m	レール 1.00m	レール 2.00m	キャップ	ブラケット類 ブラケット付け ブラケット	石膏クギ付け ブラケット	石膏クギ付け 石膏クギ	マグネットブラケット付け マグネットブラケット
～0.50m	1	—	—	2	2	3	3	2
～1.00m	—	1	—	2	3	4	4	4
～2.00m	—	—	1	2	5	7	7	7

※ピクチャーレール＆フック＆ハンガーの組み合わせについてはP.452をご参照ください。

2.73m以上のカーテンレール類（ピクチャーレール含む）・別製作カーブレールにつきましては、特別配送費がかかります。

製品と仕上げ

商品名	カラー	素材	仕上げ
レール　S-1	ホワイト	アルミニウム合金押出形材	アルマイトホワイト
	マットシルバー		エッチングアルマイトシルバー
キャップ　S-1	ー	ポリプロピレン	ホワイト
ブラケット	ホワイト	ポリアセタール	ー
石膏クギ	ー	ABS樹脂、ステンレス	ー
マグネットブラケット	ー	マグネット、スチール	ー

商品名		カラー	素材	仕上げ
Sフック8A/8B		ー	ステンレス	ー
ペーパーホルダー		ー	ポリカーボネート、エラストマー樹脂	ホワイト
ハンガーS	ワイヤー	ー	ステンレスワイヤーφ1.0mm(SUS304)	ー
	フック	ー	亜鉛ダイカスト	ニッケルクロムメッキ
ハンガー8	ワイヤー	ー	ステンレスワイヤーφ1.0mm(SUS304)	ー
	フック	ー	亜鉛ダイカスト	ニッケルクロムメッキ

取付寸法図・取付例（単位：mm）

※ ：取付例の許容荷重

S-1

ブラケット付 木造壁 正面後付 8kg

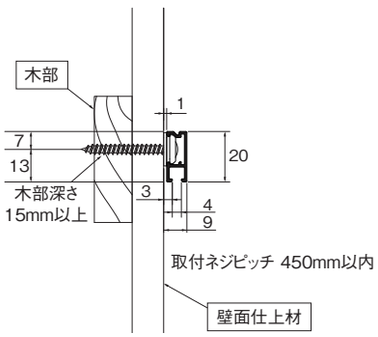

ブラケット付 木造壁 天井際正面後付 8kg

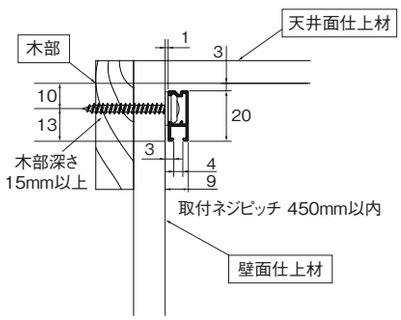

ブラケット付 軽量鉄骨壁 正面後付 8kg

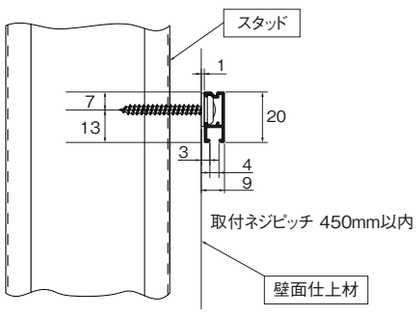

ブラケット付 軽量鉄骨壁 天井際正面後付 8kg

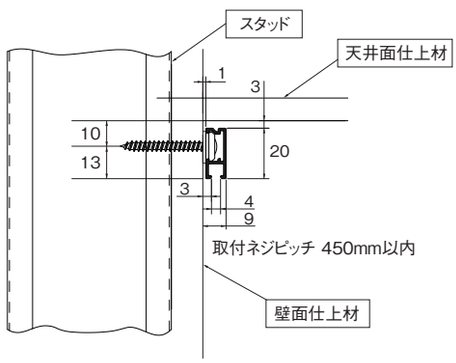

ブラケット＋石膏クギ付 正面後付 3kg

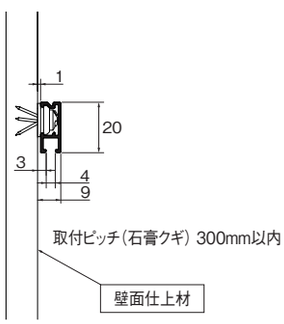

ブラケット＋石膏クギ付 天井際正面後付 3kg

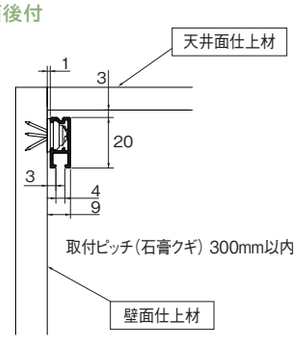

マグネットブラケット付 正面後付 1kg

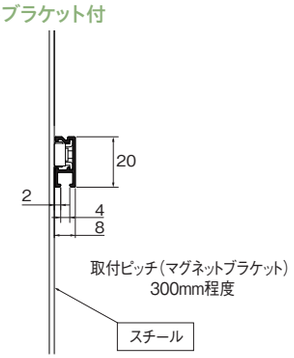

フック

S フック 8A

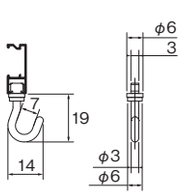

S フック 8B

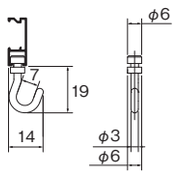

パーツ

ペーパーホルダー

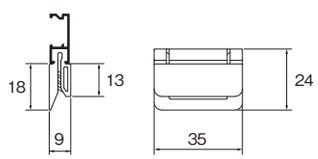

ハンガー S

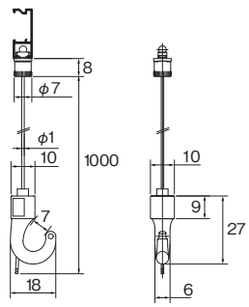

ハンガー 8

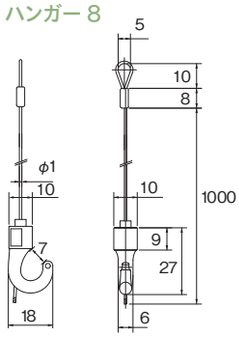

ピクチャーレール W-1

許容荷重 15kg



許容荷重15kgの正面後付用のピクチャーレールです。
取付ビスや吊元が見えないすっきりとしたデザインです。
絵画や時計に加え、洋服やカバン等の日用品を気軽に掛ける事ができます。

ラインナップ

W-1／ホワイト

W-1 ／ナチュラルグレイン



W-1 ／ダークマホガニー



レール断面図（単位：mm）

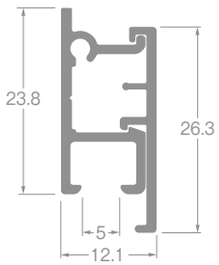



W-1（正面後付）+Wフック15-A

参考見積例　2.00m 基準

単位：円（税別）

カラー	仕様	W-1
ホワイト	Wフック15-A	5,450
	モノフック10-A	5,450
	モノフック5-A	5,890
ナチュラルグレイン ダークマホガニー	Wフック15-A	6,330
	モノフック10-A	6,330
	モノフック5-A	6,770

使用部品　レール1本、フック2コ、キャップ2コ、カバーストップ2コ

取付間隔と許容荷重

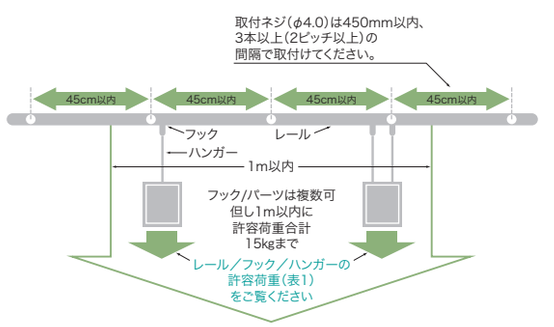

※1m以内に許容荷重合計15kg以内であれば、複数のフック・パーツを吊るすことができます。
※ハンガー2本で吊り下げても許容荷重15kgまでとなります。展示作業中などで不意に片側に全荷重がかかる場合が考えられますので、2本吊りでも1本使用時の許容荷重をお守りください。
※複数の額などを吊るす場合は地震などの揺れによる額同士の衝突を防ぐために十分な間隔（1m以上）を取ることをおすすめします。

（表1）　レール／フック／ハンガーの許容荷重

商品名称			施工方法 正面付
レール	W-1		15kg ※1
フック許容荷重	Wフック15-A		15kg
	モノフック10-A		10kg ※2
	モノフック5-A		5kg ※2
パーツ許容荷重	小物トレイ		3kg
	マルチラック		5kg
ハンガー許容荷重	ハンガー 15		15kg
	インテリアハンガー	ワイヤーA	10kg
		コードA	2kg

※1　横胴縁に使用する一般的な木下地(t＝15mm)、コンクリートに施工した場合の許容荷重です。軽量間仕切り材(スタッドt=0.8mm)に施工した場合、許容荷重は10kgになります。
※2　モノフックにハンガーは使用できません。

■施工上の注意

- ピクチャーレールは補強された下地に施工してください。取付ネジはφ4.0タッピングネジをご使用ください。
- ピクチャーレールの許容荷重は施工方法により異なります。
- (表1)はφ4.0タッピングネジを使用して450mm以内の間隔で施工したときの許容荷重です。
- 軽量間仕切り材(スタッドt=0.8mm)に施工した場合、許容荷重は10kgになります。
- ピクチャーレールとフック／ハンガーの許容荷重は異なります。組み合わせて使用する場合は、(表1)に沿ってご使用ください。

特長

レール



名称	対応カラー	許容荷重
「正面後付用」 既存の壁面に取付けるタイプです。	W-1	ホワイト ナチュラルグレイン ダークマホガニー	許容荷重はP.458を参照してください。

フック

3タイプの専用フックを用意しています。

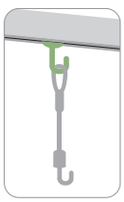

Wフック15-A

●後入れタイプ 15kg



モノフック10-A

●後入れタイプ 10kg

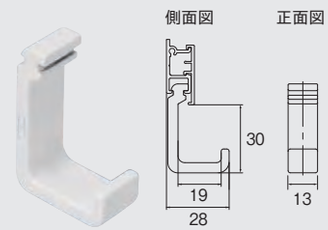

※モノフック10-Aにハンガーは使用できません。

モノフック5-A

●後入れタイプ 5kg

※モノフック5-Aにハンガーは使用できません。

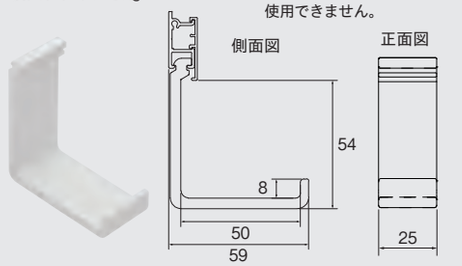

パーツ

2タイプのアクセサリーパーツを用意しています。



小物トレイ

●後入れタイプ 3kg

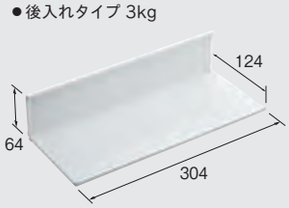

※両サイドにサイドキャップ(左右)がついています。

使用用途に合わせて、出幅×高さを入れ替えることができます。



横方向にジョイントができます。

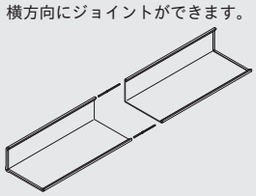

※別途ジョイントピン2本が必要です。
※許容荷重：3kgは変わりません。

マルチラック

●後入れタイプ 5kg

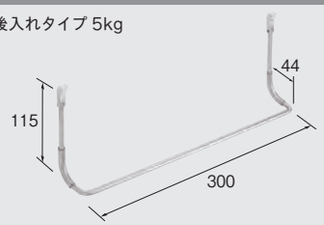

※両サイドに壁面傷つきを防ぐクリアチューブがついています。

ハンガー

許容荷重15kgまでのハンガーを用意しています。

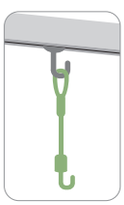

ハンガー 15

簡単に取付け、取外しができる
ワイヤータイプ（φ1.5mm）のハンガーです。



※許容荷重は15kgです。

ハンガー 15 フック（単体）

ハンガー 15に追加してご使用できます。

別売のハンガー15に追加して使用できるので、1 本のワイヤーに複数個取付けられます。



※ハンガー 15専用の部品です。
他のハンガー、ワイヤーには使用できません。



製品と仕上げ

商品名		カラー	素材	仕上げ
レール　W-1	ベース	ホワイト	アルミニウム合金押出形材	アルマイトホワイト
		ナチュラル		アルマイトナチュラル
	フロントカバー	ホワイト		アルマイトホワイト
		ナチュラルグレイン		オレフィン系樹脂皮膜フィルムラッピング
		ダークマホガニー		
フック	Wフック15-A	ホワイト	亜鉛ダイカスト	ホワイト
	モノフック10-A		アルミダイカスト	
	モノフック5-A		亜鉛ダイカスト	
小物トレイ	本体	ホワイト	アルミニウム合金押出形材	アルマイトホワイト
	サイドキャップ	ー	硬質ポリエチレン	ー

商品名		カラー	素材	仕上げ
マルチラック	本体	シルバー	SUS304	ー
	固定パーツ		亜鉛ダイカスト	シルバー
	チューブ	ー	塩化ビニル樹脂	ー
キャップ	W-1	ホワイト	ポリアセタール	ホワイト
		ナチュラルグレイン		ナチュラルグレイン
		ダークマホガニー		ダークマホガニー
その他	カバーストップ	—	ポリアセタール	—
ハンガー15	ワイヤー	ホワイト	ステンレスワイヤー φ1.5mm(SUS304)	ホワイト
	フック		亜鉛ダイカスト	
ハンガー15フック(単体)		ホワイト	亜鉛ダイカスト	ホワイト

ピクチャーレール W-1

価格

ピクチャーレール W-1 レール

箱詰数量/10本　単位：円(税別)

商品名	カラー	1.00m JANコード	1.00m 価格	2.00m JANコード	2.00m 価格	別製作レール m当たり※
W-1	ホワイト	791920	1,820	673165	3,410	2,020
	ナチュラルグレイン ダークマホガニー	791944 791937	2,310	757711 757735	4,290	2,530

※ベースとフロントカバーのセットになります。
※別製作レールの長さの限界は3mです。5mm単位でサイズをご指定ください。

ピクチャーレール W-1 工事用セット

箱詰数量/1セット　単位：円(税別)

サイズ	カラー	JANコード	価格	セット内容		
1.00m	ホワイト	791760	2,540	・レール1本	・キャップ2コ	・カバーストップ2コ
	ナチュラルグレイン	791791	3,030			
	ダークマホガニー	791821				
2.00m	ホワイト	791777	4,130	・レール1本	・キャップ2コ	・カバーストップ2コ
	ナチュラルグレイン	791807	5,010			
	ダークマホガニー	791838				

※フック/パーツ/ハンガーは別途ご注文ください。

ピクチャーレール W-1 部品

単位：円(税別)

商品名	カラー	JANコード	単価	箱詰数量	箱詰価格
キャップW-1 (ネジ止め式：下) 厚さ：3mm	ホワイト	673189	280	1コ	280
	ナチュラルグレイン	757759			
	ダークマホガニー	757766			
カバーストップ ※カバーストップは1コ/900mm必要となります。	—	673196	80	1コ	80
ジョイントピン ※レール・小物トレイ共通部品です。(小物トレイの場合2本必要です。)	—	391281	80	1本	80
Wフック15-A (50コ入)	ホワイト	768946	28,000	1箱	28,000
Wフック15-A (1コ入)	ホワイト	673202	660	1コ	660
モノフック10-A (50コ入) ※ハンガーは使用できません。	ホワイト	768953	28,000	1箱	28,000
モノフック10-A (1コ入) ※ハンガーは使用できません。	ホワイト	673226	660	1コ	660
モノフック5-A (1コ入) ※ハンガーは使用できません。	ホワイト	791968	880	1コ	880
小物トレイ ※サイドキャップ(左右)・スポンジテープ(小物トレイの落下を防ぐ部品)4枚が入っています。	ホワイト	791951	3,740	1コ	3,740
マルチラック	—	791975	3,740	1コ	3,740
ハンガー15 1.0m	ホワイト	667225	3,080	1本	3,080
ハンガー15 2.0m	ホワイト	667232	3,520	1本	3,520
ハンガー15フック(単体) ※ハンガー15専用の部品です。他のハンガー、ワイヤーには使用できません。	ホワイト	770581	2,090	1コ	2,090

■部品必要数

取付サイズ	レール 1.00m	レール 2.00m	キャップ	カバーストップ	ジョイント
～1.00m	1	—	2	2	—
～2.00m	—	1	2	2	—
～3.00m	1	1	2	5	1
～4.00m	—	2	2	6	1
～5.00m	1	2	2	9	2

※2.00mの場合、取付穴の位置にあわせ、カバーストップの数量は2コになります。
※ジョイント仕様の場合、ジョイントの両端50mm以内にカバーストップを1コずつ必ず取付けてください。
※ジョイント仕様の場合、レールの組み合わせによって、カバーストップの数量は変わります。

※カバーストップは1コ/900mm必要となります。

■カバーストップの取付間隔

ベースにフロントカバーを固定するために、カバーストップを900mm間隔にて取付けてください。
カバーストップはレールの取付穴を利用して取付けてください。

詳細 P.461



カバーストップを取付けするレールの取付穴位置の詳細はWEBにてご確認ください。



W-1／ナチュラルグレイン

レールの上部にお手持ちの洋服ハンガーを掛けることができます。

※洋服ハンガーの引っ掛け部分の形状によっては取付けできない場合があります。

※ピクチャーレール＆フック＆ハンガーの組み合わせについてはP.452をご参照ください。

2.73m以上のカーテンレール類（ピクチャーレール含む）・別製作カーブレールにつきましては、特別配送費がかかります。

取付方法

❶キャップをベースの両側に取付けてください。

※ベースとフロントカバーを同じサイズにカットしてください。
※ジョイントの場合、ジョイントピンを差し込んでください。

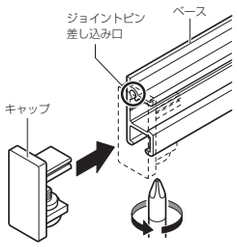

❷ベースを壁面に取付けてください。

※取付ネジは取付け穴を使用し、必ず450mm間隔で取付けてください。
※カバーストップは「上」と書かれた面を上に向けて、900mmピッチ以内の間隔に1コ取付け穴を利用して取付ネジで取付けてください。
※レールをジョイントする場合は、ジョイントの両端50mm以内にカバーストップを取付けてください。
（カバーストップの個数はP.460を参照ください。取付けるサイズによって必要数が変わります。）

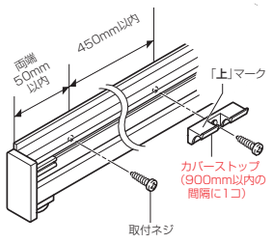

❸フロントカバーをベース上部に引っ掛け、❷で取付けたカバーストップの位置を押してベース側に取付けてください。

※フロントカバーの上下の向きにご注意ください。

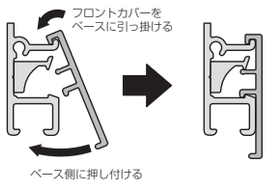

〈小物トレイ取付け方法〉

●レールの下の溝に差し込み(①)、壁方向に押し込んでください。(②)

※取外す場合は、手前に持ち上げて溝から外してください。
※取付け／取外しの際は、レール上部に30mmのスペースが必要です。スペースがない場合はレール端部のキャップを外し、横からスライドして取付け／取外しをしてください。

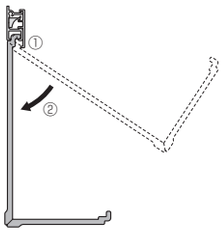

〈フック取付け方法〉

●レールの下の溝に差し込み(①)、壁方向に押し込んでください。(②)

※取外す場合は、キャップを取外してから、スライドさせて取外してください。

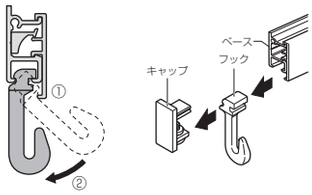

〈マルチラック取付け方法〉

●左右のフック部を同時にレールの下の溝に差し込み(①)、壁方向に押し込んでください。(②)

※取外す場合は、手前に持ち上げて溝から外してください。

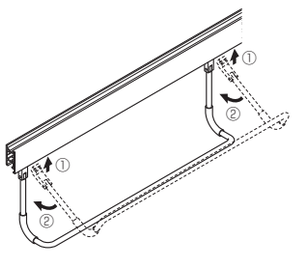

取付寸法図・取付例（単位：mm）

※ ：取付例の許容荷重

W-1

木造壁　正面後付　15kg

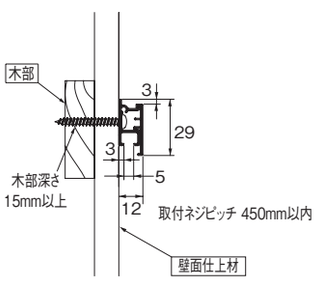

軽量鉄骨壁　正面後付　10kg

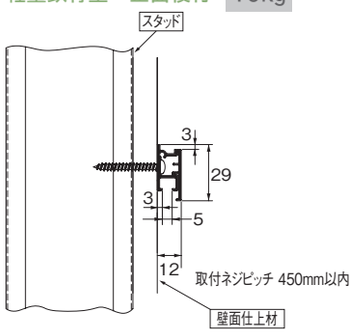

木造壁　天井際正面後付　15kg

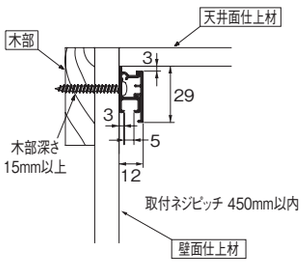

軽量鉄骨壁　天井際正面後付　10kg

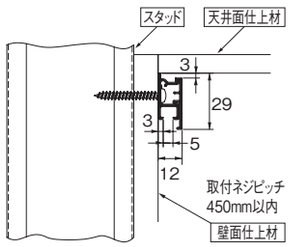

フック

W フック 15-A

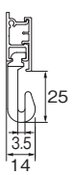

モノフック 10-A

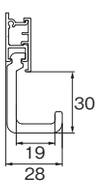

モノフック 5-A

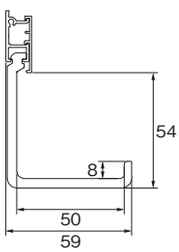

パーツ

マルチラック

側面図

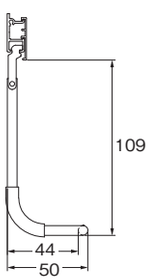

正面図



パーツ

小物トレイ

側面図
出幅：131mm

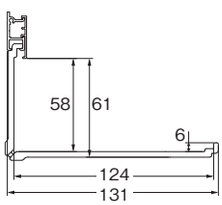

側面図
出幅：71mm

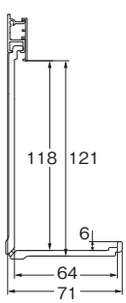

正面図

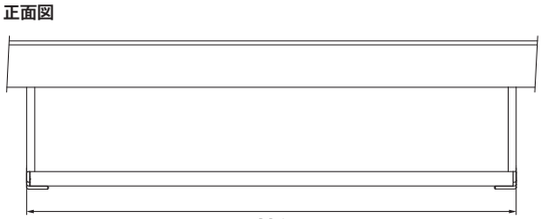

※レールへの取付け方によって、用途に応じた2種類の出幅を選ぶことができます。

ピクチャーレール W-2

許容荷重 15kg



住宅に最適な許容荷重15kgの
ブラケット付けのピクチャーレールです。
取付ネジの見えないコンパクトなデザインで、
天井際などにすっきり納めることができます。

ラインナップ

W-2／ホワイト

レール断面図（単位：mm）

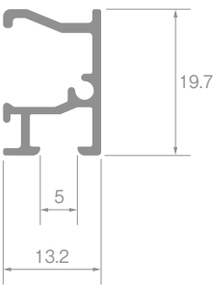

参考見積例　2.00m 基準

単位：円（税別）

カラー	ブラケット	仕様	W-2
ホワイト	正面	Wフック15-A	5,220
		モノフック10-A	5,220
		モノフック5-A	5,660
	ツーウェイ	Wフック15-A	5,570
		モノフック10-A	5,570
		モノフック5-A	6,010

使用部品　レール1本、フック2コ、キャップ2コ、ブラケット5コ

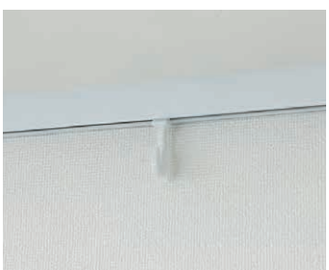

W-2（正面ブラケット付）+Wフック15-A



W-2（ツーウェイブラケット付）+Wフック15-A

取付間隔と許容荷重

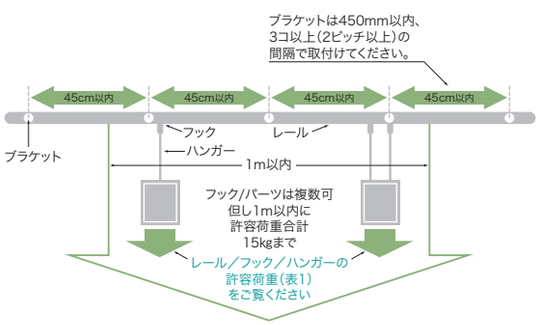

※1m以内に許容荷重合計15kg以内であれば、複数のフック・パーツを吊るすことができます。
※ハンガー2本で吊り下げても許容荷重15kgまでとなります。展示作業中などで不意に片側に全荷重がかかる場合が考えられますので、2本吊りでも1本使用時の許容荷重をお守りください。
※複数の額などを吊るす場合は地震などの揺れによる額同士の衝突を防ぐために十分な間隔（1m以上）を取ることをおすすめします。

（表1）　レール／フック／ハンガーの許容荷重

商品名称			施工方法 正面付・天井付
レール	W-2		15kg ※1 ※2
フック許容荷重	Wフック15-A		15kg
	モノフック10-A		10kg ※3
	モノフック5-A		5kg ※3
パーツ許容荷重	小物トレイ		3kg
	マルチラック		5kg
ハンガー許容荷重	ハンガー 15		15kg
	インテリアハンガー	ワイヤーA	10kg
		コードA	2kg

※1　横胴縁に使用する一般的な木下地（t＝15mm）、コンクリートに施工した場合の許容荷重です。軽量間仕切り材（スタッドt=0.8mm）に施工した場合、許容荷重は10kgになります。
※2　野縁に使用する一般的な木下地（t=20mm）、コンクリートに施工した場合の許容荷重です。ダブル野縁（t=0.5mm）などの軽量天井材に施工した場合、許容荷重は10kgになります。
※3　モノフックにハンガーは使用できません。

■施工上の注意

- ピクチャーレールは補強された下地に施工してください。取付ネジはφ4.0ナベタッピングネジをご使用ください。
- ピクチャーレールの許容荷重は施工方法により異なります。
- （表1）はφ4.0ナベタッピングネジを使用して450mm以内の間隔で施工したときの許容荷重です。
- 軽量間仕切り材（スタッドt=0.8mm）に施工した場合、許容荷重は10kgになります。
- ピクチャーレールとフック／ハンガーの許容荷重は異なります。組み合わせて使用する場合は、（表1）に沿ってご使用ください。

特長

レール



	名称	対応カラー	許容荷重
「正面後付用」 既存の壁面に取付けるタイプです。 （ツーウェイブラケットの使用で天井付も可能です。）	W-2	ホワイト	許容荷重はP.462を参照してください。

フック

3タイプの専用フックを用意しています。

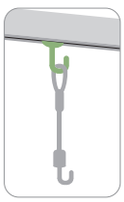

Wフック15-A

●後入れタイプ 15kg

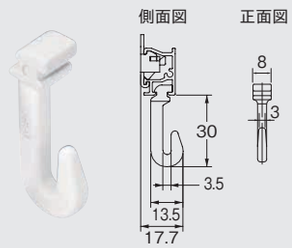

モノフック10-A

●後入れタイプ 10kg

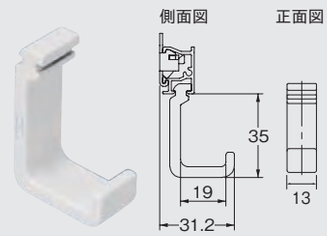

※モノフック10-Aにハンガーは使用できません。

モノフック5-A

●後入れタイプ 5kg

※モノフック5-Aにハンガーは使用できません。

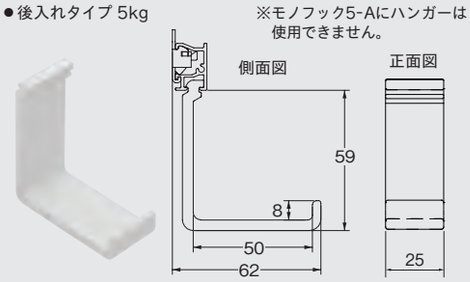

パーツ

2タイプのアクセサリーパーツを用意しています。



小物トレイ

●後入れタイプ 3kg

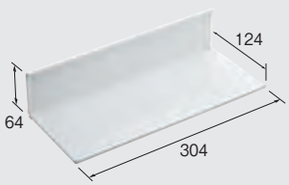

※両サイドにサイドキャップ(左右)がついています。

使用用途に合わせて、出幅×高さを入れ替えることができます。



横方向にジョイントができます。

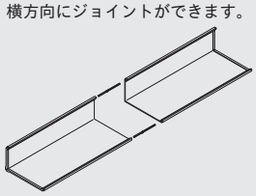

※別途ジョイントピン2本が必要です。
※許容荷重：3kgは変わりません。

マルチラック

●後入れタイプ 5kg

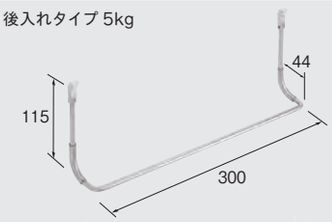

※両サイドに壁面傷つきを防ぐクリアチューブがついています。

ハンガー

許容荷重15kgまでのハンガーを用意しています。

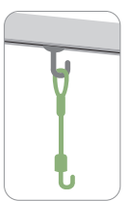

ハンガー 15

簡単に取付け、取外しができる
ワイヤータイプ（φ1.5mm）のハンガーです。



※許容荷重は15kgです。

ハンガー 15 フック（単体）

ハンガー 15に追加してご使用できます。

別売のハンガー15に追加して使用できるので、1 本のワイヤーに複数個取付けられます。



※ハンガー 15専用の部品です。
他のハンガー、ワイヤーには使用できません。



製品と仕上げ

商品名		カラー	素材	仕上げ
レール　W-2		ホワイト	アルミニウム合金押出形材	アルマイトホワイト
キャップ　W-2		ホワイト	ポリプロピレン樹脂	ホワイト
ブラケット	正面ブラケット	ホワイト	スチール	ホワイト
	ツーウェイブラケット			
フック	Wフック15-A	ホワイト	亜鉛ダイカスト	ホワイト
	モノフック10-A		アルミダイカスト	
	モノフック5-A		亜鉛ダイカスト	
小物トレイ	本体	ホワイト	アルミニウム合金押出形材	アルマイトホワイト
	サイドキャップ	—	硬質ポリエチレン	—

商品名		カラー	素材	仕上げ
マルチラック	本体	シルバー	SUS304	—
	固定パーツ		亜鉛ダイカスト	シルバー
	チューブ	—	塩化ビニル樹脂	—
ハンガー15	ワイヤー	ホワイト	ステンレスワイヤー φ1.5mm(SUS304)	ホワイト
	フック		亜鉛ダイカスト	
ハンガー15フック（単体）		ホワイト	亜鉛ダイカスト	ホワイト

価格

ピクチャーレール W-2 レール

箱詰数量/10本　単位：円(税別)

商品名	カラー	1.00m		2.00m		別製作レール
		JANコード	価格	JANコード	価格	m当たり※
W-2	ホワイト	791852	**1,320**	791869	**2,530**	**1,580**

※別製作レールの長さの限界は3mです。5mm単位でサイズをご指定ください。

ピクチャーレー W-2 工事用セット

箱詰数量/1セット　単位：円(税別)

サイズ	カラー	ブラケット	JANコード	価格	セット内容		
1.00m	ホワイト	正面ブラケット	791708	**2,230**	・レール1本	・キャップ2コ	・ブラケット3コ
		ツーウェイブラケット	791739	**2,440**			
2.00m	ホワイト	正面ブラケット	791715	**3,900**	・レール1本	・キャップ2コ	・ブラケット5コ
		ツーウェイブラケット	791746	**4,250**			

※フック/パーツ/ハンガーは別途ご注文ください。

ピクチャーレール W-2 部品

単位：円(税別)

商品名	カラー	JANコード	単価	箱詰数量	箱詰価格
キャップW-2 (ネジなし押込式)  厚さ:2mm	ホワイト	791890	**110**	1コ	**110**
正面ブラケット 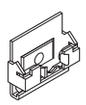	ホワイト	791906	**230**	1コ	**230**
ツーウェイブラケット 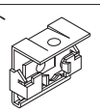	ホワイト	791913	**300**	1コ	**300**
ジョイントピン ※レール・小物トレイ共通部品です。(小物トレイの場合2本必要です。) 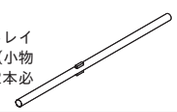	—	391281	**80**	1本	**80**
Wフック15-A (50コ入) 	ホワイト	768946	**28,000**	1箱	**28,000**
Wフック15-A (1コ入)	ホワイト	673202	**660**	1コ	**660**
モノフック10-A (50コ入) 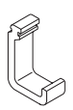 ※ハンガーは使用できません。	ホワイト	768953	**28,000**	1箱	**28,000**
モノフック10-A (1コ入) ※ハンガーは使用できません。	ホワイト	673226	**660**	1コ	**660**
モノフック5-A (1コ入) 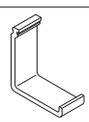 ※ハンガーは使用できません。	ホワイト	791968	**880**	1コ	**880**

商品名	カラー	JANコード	単価	箱詰数量	箱詰価格
小物トレイ ※サイドキャップ(左右)・スポンジテープ(小物トレイの落下を防ぐ部品)4枚が入っています。 	ホワイト	791951	**3,740**	1コ	**3,740**
マルチラック 	—	791975	**3,740**	1コ	**3,740**
ハンガー15 	ホワイト 1.0m	667225	**3,080**	1本	**3,080**
	ホワイト 2.0m	667232	**3,520**	1本	**3,520**
ハンガー15フック (単体) ※ハンガー15専用の部品です。他のハンガー、ワイヤーには使用できません。 	ホワイト	770581	**2,090**	1コ	**2,090**

■部品必要数

取付サイズ	レール		キャップ	ブラケット	ジョイント
	1.00m	2.00m			
～1.00m	1	—	2	3	—
～2.00m	—	1	2	5	—
～3.00m	1	1	2	8	1
～4.00m	—	2	2	10	1
～5.00m	1	2	2	13	2

※ピクチャーレール＆フック＆ハンガーの組み合わせについてはP.452をご参照ください。

2.73m以上のカーテンレール類(ピクチャーレール含む)・別製作カーブレールにつきましては、特別配送費がかかります。

取付方法

〈レールの取付け方法〉
❶ブラケットのつめにレールを引っ掛けてください。
❷パチンと納まるまでレールを押しつけます。

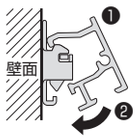

〈レールの取外し方法〉
❶レールを上方向に持ち上げてください。
❷レール下部を手前に引いて、レールを外してください。

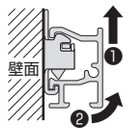

〈フック取付け方法〉
●レールの下の溝に差し込み(①)、壁方向に押し込んでください。(②)
※取外す場合は、キャップを取外してから、スライドさせて取外してください。

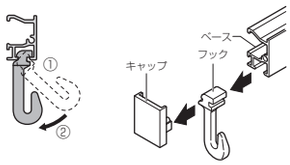

〈小物トレイ取付け方法〉
●レールの下の溝に差し込み(①)、壁方向に押し込んでください。(②)
※取外す場合は、手前に持ち上げて溝から外してください。
※取付け／取外しの際は、レール上部に30mmのスペースが必要です。スペースがない場合はレール端部のキャップを外し、横からスライドして取付け／取外しをしてください。

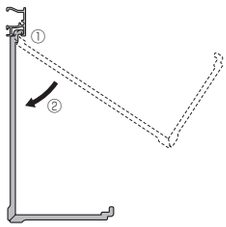

〈マルチラック取付け方法〉
●左右のフック部を同時にレールの下の溝に差し込み(①)、壁方向に押し込んでください。(②)
※取外す場合は、手前に持ち上げて溝から外してください。

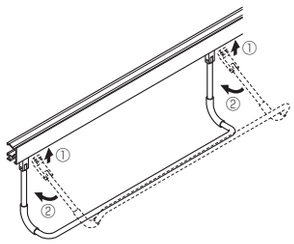

取付寸法図・取付例（単位：mm）

※ ：取付例の許容荷重

W-2

正面ブラケット付

木造壁　正面後付　15kg

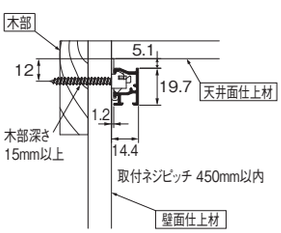

軽量鉄骨壁　正面後付　10kg

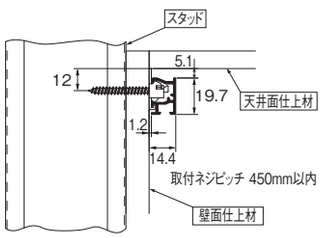

ツーウェイブラケット付

木造壁　正面後付　15kg

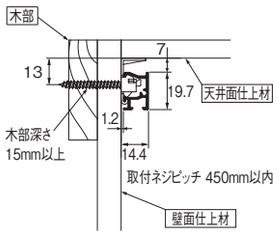

軽量鉄骨壁　正面後付　10kg

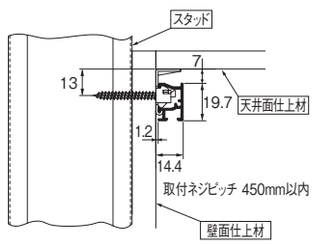

フック

W フック 15-A

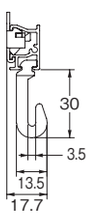

モノフック 10-A

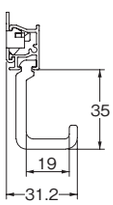

モノフック 5-A

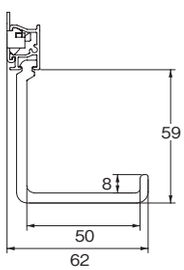

木造壁　天井後付　15kg

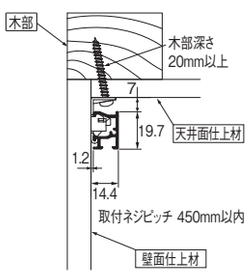

軽量鉄骨壁　天井後付　10kg

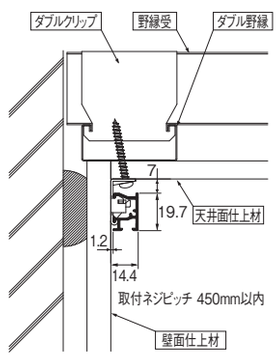

パーツ

小物トレイ

側面図
出幅：135mm

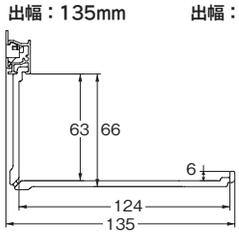

側面図
出幅：75mm

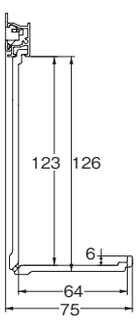

正面図

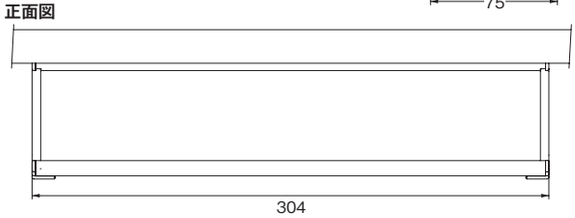

パーツ

マルチラック

側面図

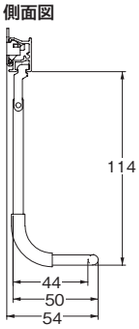

正面図



※レールへの取付け方によって、用途に応じた2種類の出幅を選ぶことができます。

ピクチャーレール L-1 L-3 L-5

許容荷重 15kg

住宅に最適な許容荷重15kgのピクチャーレールです。
室内空間に溶け込みやすいシンプルなデザインです。
絵画、写真、時計のディスプレイなど住宅での
ご使用をおすすめします。



ラインナップ

L-1／ホワイト



L-3（9.5mm）／ホワイト／先付用



L-3（12.5mm）／ホワイト／先付用



L-5／ホワイト



参考見積例　2.00m 基準

単位：円（税別）

カラー	仕様		L-1	L-3	L-5
ホワイト	天井付	後入フック	4,400	5,140	5,250
		先入フック	3,960	4,700	4,810
	正面付	後入フック	4,400	5,140	5,250
		先入フック	3,960	4,700	4,810

使用部品　L-1、L-3、L-5＝レール1本、
フック2コ、キャップ2コ

参考見積例　4.00m 基準

単位：円（税別）

カラー	仕様		L-1	L-3	L-5
ホワイト	天井付	後入フック	7,950	8,990	9,180
		先入フック	7,070	8,110	8,300
	正面付	後入フック	7,950	8,990	9,180
		先入フック	7,070	8,110	8,300

使用部品　レール1本（受注生産品）、フック4コ、キャップ2コ（L-1、T-3N、T-5Nキャップ使用の場合）



L-1（天井後付）+Lフック 15A



L-1（正面後付）+Lフック 15B



L-3（天井先付）+Lフック 15A



L-5（天井後付）+Lフック 15A

レール断面図（単位：mm）

■L-1

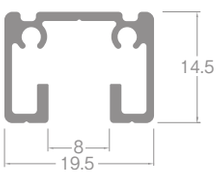

■L-3（9.5mm）

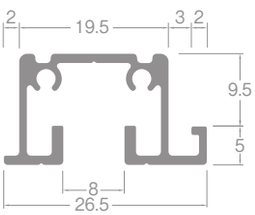

■L-3（12.5mm）

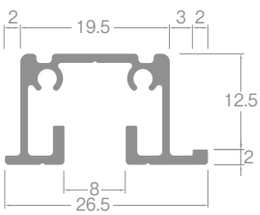

■L-5

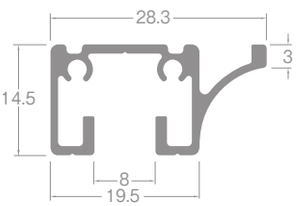

取付間隔と許容荷重

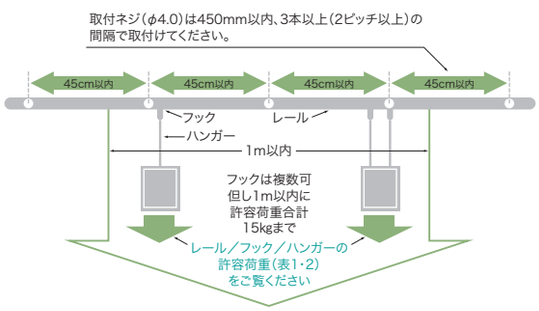

※1m以内に許容荷重合計15kg以内であれば、複数のフックを吊るすことができます。
※ハンガー2本で吊り下げても許容荷重15kgまでとなります。展示作業中などで不意に片側に全荷重がかかる場合が考えられますので、2本吊りでも1本使用時の許容荷重をお守りください。
※複数の額などを吊るす場合は地震などの揺れによる額同士の衝突を防ぐために十分な間隔（1m以上）を取ることをおすすめします。

■施工上の注意

- ピクチャーレールは補強された下地に施工してください。
- ピクチャーレールの許容荷重は施工方法により異なります。
- （表1）はφ4.0タッピングネジを使用して450mm以内の間隔で施工したときの許容荷重です。
- ダブル野縁（t=0.5mm）などの軽量天井材や軽量間仕切り材（スタッドt=0.8mm）に施工した場合、許容荷重は10kgになります。
- ピクチャーレールとフック／ハンガーの許容荷重は異なります。組み合わせて使用する場合は、（表2）に沿ってご使用ください。

（表1）　ピクチャーレールの許容荷重

商品名称		施工方法	
		正面付※1	天井付※2
L-1		15kg	15kg
L-5			
L-3	9.5mm		
	12.5mm		

※1　横胴縁に使用する一般的な木下地（t＝15mm）、コンクリートに施工した場合の許容荷重です。軽量間仕切り材（スタッドt=0.8mm）に施工した場合、許容荷重は10kgになります。
※2　野縁に使用する一般的な木下地（t=20mm）、コンクリートに施工した場合の許容荷重です。ダブル野縁（t=0.5mm）などの軽量天井材に施工した場合、許容荷重は10kgになります。

（表2）　フック／ハンガーの許容荷重

商品名称			許容荷重
フック許容荷重	Lフック15	A　天井付用	15kg
		B　正面付用	
		C　天井付用	
		D　正面付用	
ハンガー許容荷重	ハンガー 15		15kg
	インテリアハンガー	ワイヤーA	10kg
		コードA	2kg

特長

レール

「後付用」と「先付用」の2タイプを用意しています。

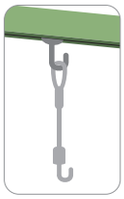

	名称		対応カラー	許容荷重
「後付用」 既存の壁面や天井面に取付けるタイプです。	L-1		ホワイト	許容荷重はP.466を参照してください。
	L-5 廻り縁兼用タイプです。			
「先付用」 壁面や天井面に埋め込むタイプです。 ※L-3は壁面ボードの厚みに合わせて9.5mm用、12.5mm用の2種を用意しています。	L-3	9.5mm 12.5mm	ホワイト	

キャップ

5タイプのキャップを用意しています。



キャップ T-1

- ネジ止め式（横）
- L-1 対応

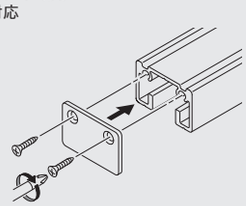

キャップ L-1

- ネジ止め式（下）
- L-1 対応

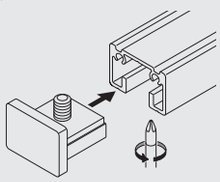

キャップB T-1

- ネジなし押込式
- L-1 対応

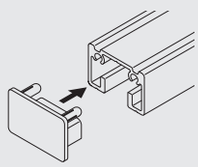

キャップ T-3N(9.5)(12.5)

- ネジ止め式（横）
- L-3 対応（左右あり）

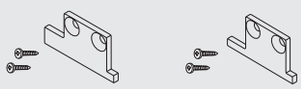

キャップ T-5

- ネジ止め式（横）
- L-5 対応（左右あり）



フック

4タイプの専用フックを用意しています。

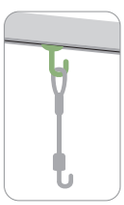

Lフック 15A(天井付)

- 固定式後入れタイプ 15kg

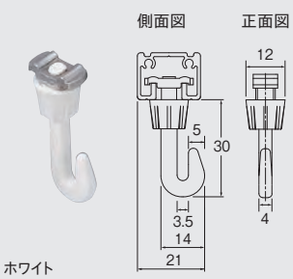

ホワイト

Lフック 15B(正面付)

- 固定式後入れタイプ 15kg

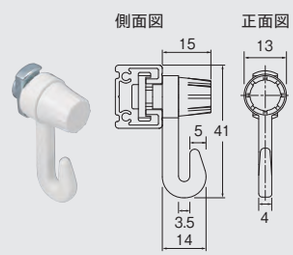

ホワイト

Lフック 15C(天井付)

- 先入れタイプ 15kg

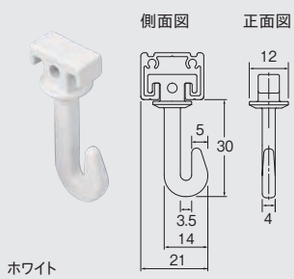

ホワイト

Lフック 15D(正面付)

- 先入れタイプ 15kg

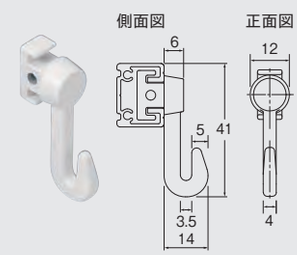

ホワイト

※フックは、ピクチャーレールTシリーズにも使用が可能です。但し、許容荷重は15kgになります。
※ハンガーA/Eの使用はできません。

ハンガー

許容荷重15kgまでのハンガーを用意しています。

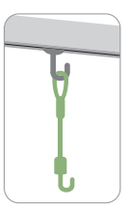

ハンガー 15　ワイヤーφ1.5mm

簡単に取付け、取外しができる
ワイヤータイプ（φ1.5mm）のハンガーです。

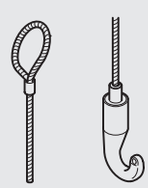

※許容荷重は15kgです。

ハンガー 15 フック（単体）

ハンガー 15に追加してご使用できます。

別売のハンガー15に追加して使用できるので、1 本のワイヤーに複数個取付けられます。



※ハンガー 15専用の部品です。
他のハンガー、ワイヤーには使用できません。



価格

ピクチャーレール Lシリーズ レール

箱詰数量/10本　単位：円（税別）

	商品名		カラー	1.00m JANコード	1.00m 価格	2.00m JANコード	2.00m 価格	4.00m（受注生産品） JANコード	4.00m（受注生産品） 価格	別製作レール m当たり
ネジ穴あり	L-1		ホワイト	797298	1,470	797304	2,860	667102	5,310	1,570
	L-3	9.5mm		—	—	828473	3,320	667126	6,070	1,800
		12.5mm		—	—	828480		667140		
	L-5			—	—	828497	3,430	667164	6,260	1,860

※別製作レールの長さ限界はすべて4mです。5mm単位でサイズをご指定ください。

	商品名		カラー	4.00m（受注生産品） JANコード	4.00m（受注生産品） 価格	別製作レール m当たり
ネジ穴なし	L-1		ホワイト	667119	5,310	1,570
	L-3	9.5mm		667133	6,070	1,800
		12.5mm		667157		

※別製作レールの長さ限界はすべて4mです。5mm単位でサイズをご指定ください。

ピクチャーレール Lシリーズ 部品

単位：円（税別）

商品名	カラー	JANコード	単価	箱詰数量	箱詰価格
キャップ L-1（ネジ止め式：下） 左右共通で使えます。 ネジ1本で固定できます。 厚さ：3mm	ホワイト	667171	220	1コ	220
キャップ T-1（ネジ止め式：横） 左右共通で使えます。 厚さ：2mm ※1	ホワイト	502885	290	1コ	290
キャップB T-1（ネジなし押込式） 左右共通で使えます。 L-1対応 厚さ：2.5mm ※1	共通	843162	290	1コ	290
キャップ T-3N（ネジ止め式：横） （9.5）右 厚さ：2mm ※1	ホワイト	502946	360	1コ	360
キャップ T-3N（ネジ止め式：横） （9.5）左 厚さ：2mm ※1	ホワイト	502960	360	1コ	360
キャップ T-3N（ネジ止め式：横） （12.5）右 厚さ：2mm ※1	ホワイト	502984	360	1コ	360
キャップ T-3N（ネジ止め式：横） （12.5）左 厚さ：2mm ※1	ホワイト	503004	360	1コ	360
キャップ T-5右 （ネジ止め式：横） 厚さ：2mm ※1	ホワイト	522357	360	1コ	360
キャップ T-5左 （ネジ止め式：横） 厚さ：2mm ※1	ホワイト	522364	360	1コ	360
ジョイントピン ※1 ※ジョイントピンは1ヶ所につき2本お使いください。	—	391281	80	1本	80
補強プレートセット L-1、L-3 対応 ※1 ※ダブル野縁などの軽量天井材に取付ける場合に、取付ネジの保持力を安定化させるための部品です。 ※補強プレート、ボルト、ナットがセットされています。	—	389295	230	1セット	230

商品名		カラー	JANコード	単価	箱詰数量	箱詰価格
Lフック 15A（後入れタイプ）（50コ入） ※2		ホワイト	768908	23,500	1箱	23,500
Lフック 15A（後入れタイプ）（1コ入） ※2		ホワイト	667188	550	1コ	550
Lフック 15B（後入れタイプ）（50コ入） ※2		ホワイト	768915	23,500	1箱	23,500
Lフック 15B（後入れタイプ）（1コ入） ※2		ホワイト	667195	550	1コ	550
Lフック 15C（先入れタイプ）（50コ入） ※2		ホワイト	768922	14,500	1箱	14,500
Lフック 15C（先入れタイプ）（1コ入） ※2		ホワイト	667201	330	1コ	330
Lフック 15D（先入れタイプ）（50コ入） ※2		ホワイト	768939	14,500	1箱	14,500
Lフック 15D（先入れタイプ）（1コ入） ※2		ホワイト	667218	330	1コ	330
ハンガー15	1.0m	ホワイト	667225	3,080	1コ	3,080
	2.0m		667232	3,520	1コ	3,520
ハンガー15フック（単体） ※ハンガー 15専用の部品です。他のハンガー、ワイヤーには使用できません。		ホワイト	770581	2,090	1コ	2,090

※1 Tシリーズと共用の部品です。
※2 LフックはTシリーズにも使用ができます。ただし、許容荷重は15kgになります。

製品と仕上げ

商品名			カラー	素材	仕上げ
ピクチャーレール L-1・L-3・L-5			ホワイト	アルミニウム合金押出形材	アルマイトホワイト
Lフック	15A	本体	ホワイト	亜鉛ダイカスト	ホワイト
		フック		ABS樹脂	
	15B	本体		亜鉛ダイカスト	
		フック		ABS樹脂	
	15C	本体		亜鉛ダイカスト	
	15D	本体		亜鉛ダイカスト	

商品名		カラー	素材	仕上げ
キャップ L-1		ホワイト	ポリアセタール	ホワイト
キャップ T-1		ホワイト	ポリエチレン	ホワイト
キャップB T-1		共通	ポリプロピレン	—
キャップ T-3N・5		ホワイト	アルミニウム合金	ホワイト
ハンガー15	ワイヤー	ホワイト	ステンレスワイヤー φ1.5mm（SUS304）	ホワイト
	フック		亜鉛ダイカスト	
ハンガー15フック（単体）		ホワイト	亜鉛ダイカスト	ホワイト

※ピクチャーレール＆フック＆ハンガーの組み合わせについてはP.452をご参照ください。

2.73m以上のカーテンレール類（ピクチャーレール含む）・別製作カーブレールにつきましては、特別配送費がかかります。

取付寸法図・取付例（単位：mm）

※ ：取付例の許容荷重

L-1

木下地　正面後付　15kg

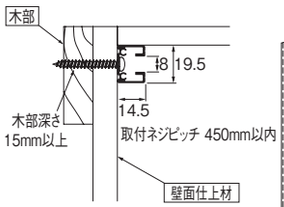

軽量鉄骨下地　正面後付　10kg

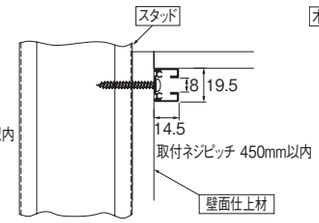

木下地　天井後付　15kg

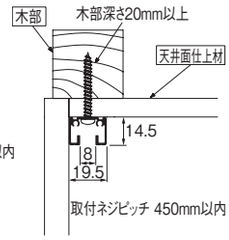

軽量鉄骨下地　天井後付　10kg

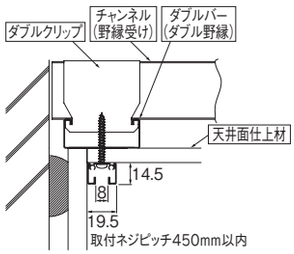

木下地　正面先付　15kg

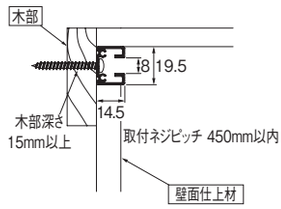

L-3（9.5mm）

木下地　正面先付　15kg

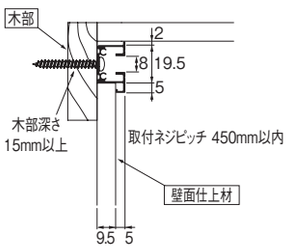

軽量鉄骨下地　正面先付　10kg

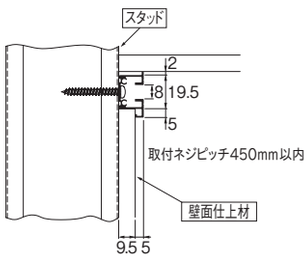

軽量鉄骨下地　天井先付　10kg

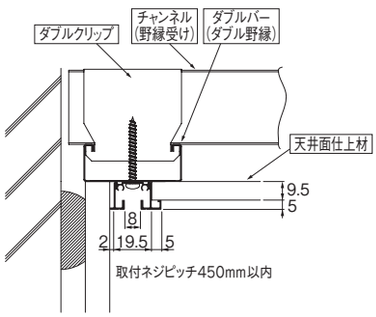

L-3（12.5mm）

木下地　正面先付　15kg

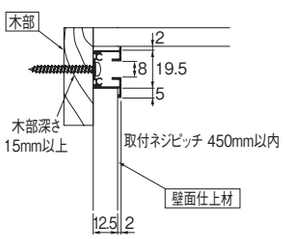

軽量鉄骨下地　正面先付　10kg

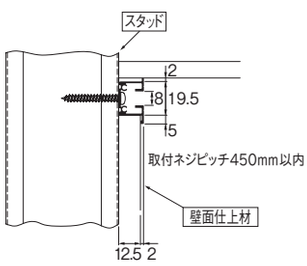

軽量鉄骨下地　天井先付　10kg

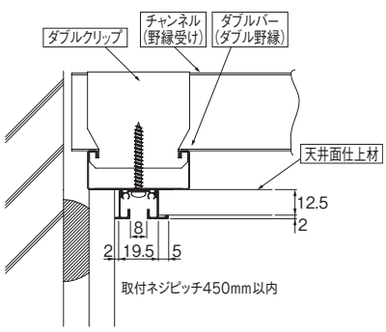

L-5

木下地　正面後付　15kg

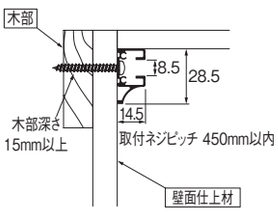

軽量鉄骨下地　正面後付　10kg

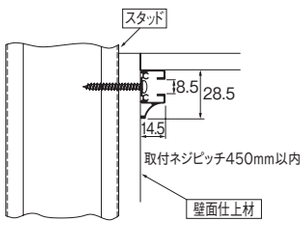

木下地　天井後付　15kg

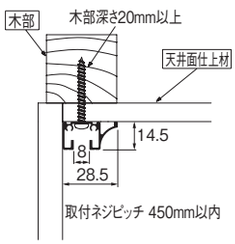

軽量鉄骨下地　天井後付　10kg

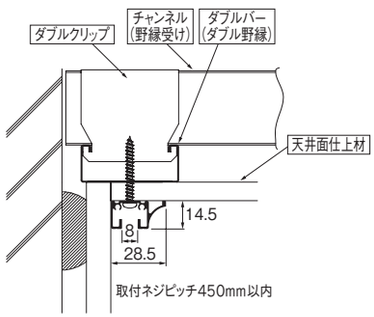

フック

Lフック 15A

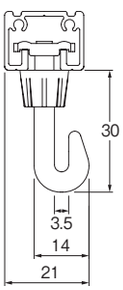

Lフック 15B

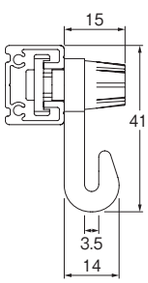

Lフック 15C

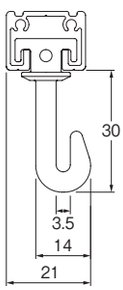

Lフック 15D

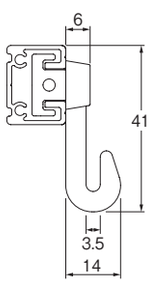

ピクチャーレール T-1 T-2N T-3N T-4N T-5 TC-10

NEW COLOR

許容荷重 30kg



許容荷重30kgのディスプレイ専用レールです。
スペースの美観に調和するシンプルなデザイン。
住宅から公共施設、商業スペースまで幅広い場面でお使いいただけます。

ラインナップ

T-1／ナチュラル（シルバー）



T-2N／ナチュラル（シルバー）／先付用



T-3N／ナチュラル（シルバー）／先付用



T-1／ホワイト



T-2N／ホワイト／先付用



T-3N／ホワイト／先付用



T-1／ブラック NEW



T-4N／ナチュラル（シルバー）／先付用



T-5／ナチュラル（シルバー）



TC-10／ナチュラル（シルバー）／先付用



T-4N／ホワイト／先付用



T-5／ホワイト



TC-10／ホワイト／先付用



参考見積例　2.00m 基準

単位：円（税別）

カラー	T-1	T-2N	T-3N	T-4N	T-5	TC-10
ナチュラル　天井付	6,570	7,430	7,230	—	7,320	7,250
ホワイト　天井付	7,820	8,950	8,600	—	8,710	8,360
ブラック　天井付	7,250	—	—	—	—	—
ナチュラル　正面付	6,270	7,130	6,930	10,330	7,020	7,250
ホワイト　正面付	7,430	8,560	8,210	11,510	8,320	8,360
ブラック　正面付	6,950	—	—	—	—	—

使用部品　T-1・2N・3N・5：レール1本、フック（正面付はTフック30B（フックB）、天井付はTフック30A（フックA））3コ、キャップ2コ
T-4N　：レール1本、Tフック30A（フックA）3コ、ブラケット35 6コ、キャップ2コ
TC-10　：レール1本、T/TCフック30F3コ、キャップ2コ
※ブラックレールの場合、フックはナチュラルで算出しています。

参考見積例　4.00m 基準

単位：円（税別）

カラー	T-1	T-2N	T-3N	T-4N	T-5	TC-10
ナチュラル　天井付	10,190	11,590	11,340	—	11,340	12,400
ホワイト　天井付	12,460	14,380	13,620	—	13,870	14,720
ブラック　天井付	11,700	—	—	—	—	—
ナチュラル　正面付	9,790	11,190	10,940	16,400	10,940	12,400
ホワイト　正面付	11,940	13,860	13,100	18,430	13,350	14,720
ブラック　正面付	11,300	—	—	—	—	—

使用部品　T-1・2N・3N・5：レール1本（受注生産品）、フック（正面付はTフック30B（フックB）、天井付はTフック30A（フックA））4コ、キャップ2コ
T-4N　：レール1本（受注生産品）、Tフック30A（フックA）4コ、ブラケット35 10コ、キャップ2コ
TC-10　：別製作レール1本、T/TCフック30F4コ、キャップ2コ
※ブラックレールの場合、フックはナチュラルで算出しています。

さまざまなレールとフックの組み合わせができます。



T-1（正面後付）+T/TCフック 30F



T-1（天井後付）+T/TCフック 30F



T-3N（天井先付）+T/TCフック 30F



TC-10（天井先付）+T/TCワンタッチフック 30A

レール断面図（単位：mm）

■T-1

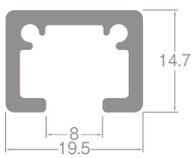

■T-2N（9.5mm）

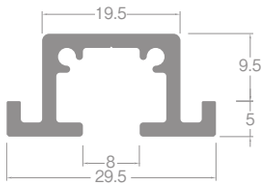

■T-3N（9.5mm）

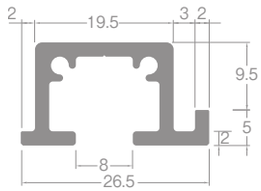

■T-2N（12.5mm）

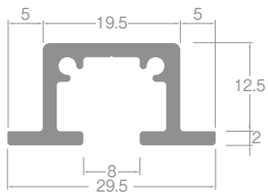

■T-3N（12.5mm）

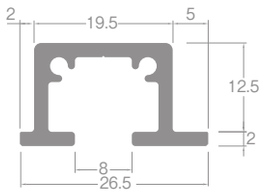

■T-4N

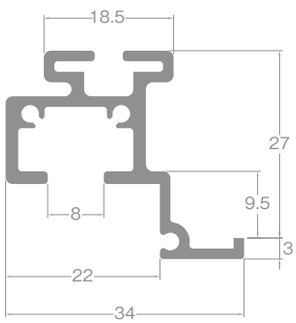

■T-5

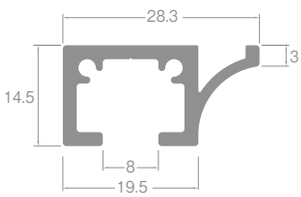

■TC-10（9.5mm）

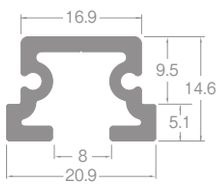

■TC-10（12.5mm）

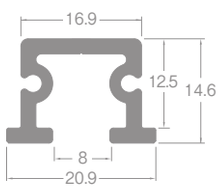



TC-10+T/TCワンタッチフック 30A



T-1+Tフック 30A（ナチュラル）

特長

レール

「後付用」と「先付用」の2タイプを用意しています。

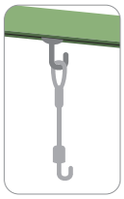

	名称		対応カラー ナチュラル	ホワイト	ブラック
「後付用」 既存の壁面や天井面に取付けるタイプです。	T-1		○	⊘	●
	T-5	廻り縁兼用タイプです。	○	⊘	
「先付用」 壁面や天井面に埋め込むタイプです。	T-2N	9.5mm 12.5mm	○	⊘	
	T-3N	9.5mm 12.5mm	○	⊘	
	T-4N	ブラケット持出し式の廻り縁兼用タイプです。	○	⊘	
	TC-10	9.5mm 12.5mm	○	⊘	

※T-2N、T-3N、TC-10は壁面ボードの厚みに合わせて9.5mm用、12.5mm用の2種を用意しています。

キャップ

T／TCシリーズにお使い頂けるキャップを8タイプ用意しています。



キャップ T-1

- ネジ止め式（横）
- T-1 対応

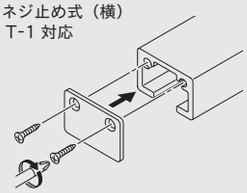

キャップ L-1

- ネジ止め式（下）
- T-1 対応

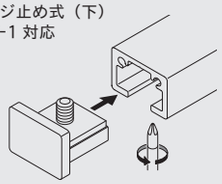

キャップB T-1

- ネジなし押込式
- T-1 対応

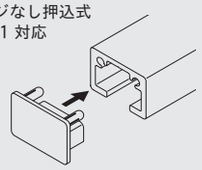

キャップ T-2N(9.5)(12.5)

- ネジ止め式（横）
- T-2N 対応（左右共通）

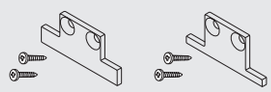

キャップ T-3N(9.5)(12.5)

- ネジ止め式（横）
- T-3N 対応（左右あり）

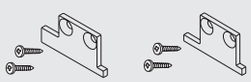

キャップ T-4N

- ネジ止め式（下）
- T-4N 対応（左右あり）

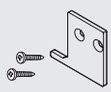

キャップ T-5

- ネジ止め式（横）
- T-5 対応（左右あり）



キャップ TC-10

- ネジなし押込式
- TC-10 対応（左右共通）



フック

Tシリーズ専用のフックを6タイプ用意しています。

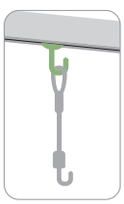

※ブラックレールをご使用時には、フックはナチュラル（シルバー）をご使用ください。

T フック 30A(フックA)（天井付）※1

- 固定式後入れタイプ 30kg
- T-1、T-2N、T-3N、T-4N、T-5対応



ホワイト/ナチュラル
※TC-10にはご使用になれません。

側面図

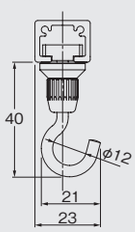

正面図



T フック 30B(フックB)（正面付）※2

- 後入れタイプ30kg
- T-1、T-2N、T-3N、T-5対応



ホワイト/ナチュラル
※T-4N、TC-10にはご使用になれません。

側面図

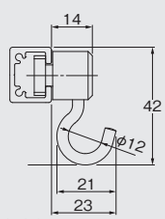

正面図



T フック 30C(フックC)（天井付）※2

- 先入れタイプ 30kg
- T-1、T-2N、T-3N、T-4N、T-5 対応



ホワイト/ナチュラル
※TC-10にはご使用になれません。

側面図

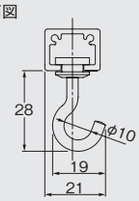

正面図



T /TCフック 30F(天井付・正面付共通)

天井付・正面付共通で使えるフックです。

- 後入れタイプ30kg
- T-1、T-2N、T-3N、T-4N、T-5、TC-10対応



ホワイト/シルバー
※フック部分はシルバーになります。

天井付 側面図

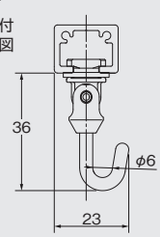

天井付 正面図



正面付 側面図

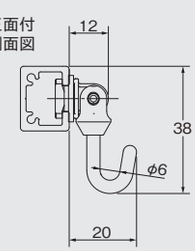

正面付 正面図



※ピクチャーレールLシリーズには使用できません。※Tシリーズには Lシリーズのフックが使用できます。但し、許容荷重は15kgとなります。詳細はP.467をご参照ください。
※1 フックの根元をまわしてしっかりとフックを固定する事ができます。※2 吊下げ物の重量（荷重）によってフックが固定されます。

フック

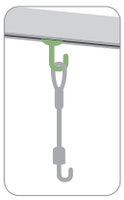

T /TC フック 30G（天井付）

落下防止機能（カラビナ）の付いたフックです。公共施設や地震発生時の落下防止・安全対策としてご使用ください。

●後入れタイプ 30kg　●T-1、T-2N、T-3N、T-4N、T-5、TC-10 対応



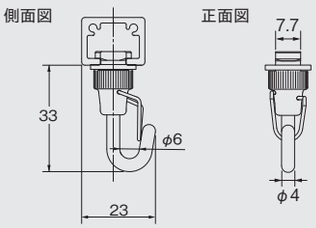

ホワイト/シルバー
※フック部分はシルバーになります。

T /TC フック 30H（正面付）

●後入れタイプ30kg　●T-1、T-2N、T-3N、T-5、TC-10対応



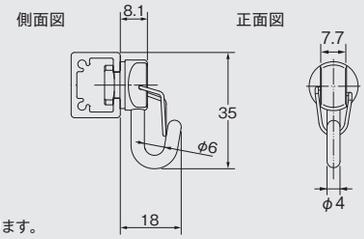

ホワイト/シルバー
※フック部分はシルバーになります。

※ピクチャーレールLシリーズには使用できません。※Tシリーズには Lシリーズのフックが使用できます。ただし、許容荷重は15kgとなります。詳細はP.467をご参照ください。

ランナーフック

Tシリーズ専用のランナーフックを2タイプ用意しています。

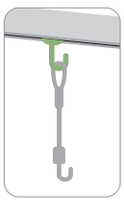

T ランナーフック 30A（ランナーフックA）（天井付）

●可動式先入れタイプ30kg　●T-1、T-2N、T-3N、T-4N、T-5対応



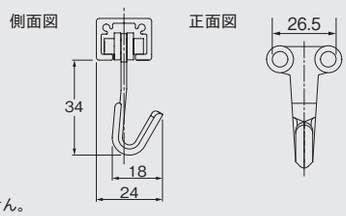

ホワイト/ナチュラル
※TC-10にはご使用になれません。
※キャップB T-1をご使用時には、お使いいただけません。

T ランナーフック 30B（ランナーフックB）（正面付）

●可動式先入れタイプ30kg　●T-1、T-2N、T-3N、T-5対応



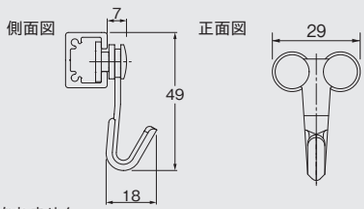

ホワイト/ナチュラル
※T-4N、TC-10にはご使用になれません。
※キャップB T-1をご使用時には、お使いいただけません。

※吊下げ物を取外した状態でフックを動かすことができます。

ハンガー

Tシリーズ･TCシリーズ兼用の専用ハンガーを用意しています。

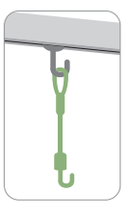

簡単に取付け、取外しができるワイヤータイプ（φ1.8mm）のハンガーです。落下防止機能（カラビナ）付。

ハンガー E（1000・1500・2000・2500・3000）

●Tシリーズ対応



※許容荷重は30kgです。
※Lフックにはご使用できません。
※フック部のボタンを押しながら上下にスライドしてお使いください。

別売のハンガー E・ストレートハンガー Eに追加して使用できるので、1本のワイヤーに複数個取付けられます。落下防止機能（カラビナ）付。

ハンガー Eフック（単体）

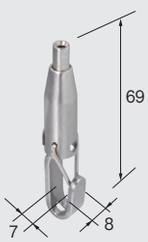



※ハンガー E・ストレートハンガー E専用の部品です。他のハンガー、ワイヤーには使用できません。
※2012年6月以降に出荷したハンガー Eに対応しています。

ワンタッチフック

ワイヤーを差し込んで使用するフックです。吊り元をすっきり見せられます。

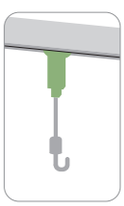

落下防止・安全対策としても有効です。別売のストレートハンガー Eと組み合わせてお使いください。

T/TC ワンタッチフック 30A（天井付）

●後入れタイプ30kg　●T-1、T-2N、T-3N、T-4N、T-5、TC-10対応



シルバー

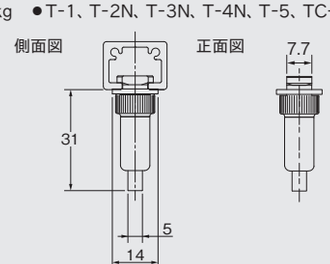

T/TC ワンタッチフック 30B（正面付）

●後入れタイプ30kg　●T-1、T-2N、T-3N、T-5、TC-10対応



シルバー

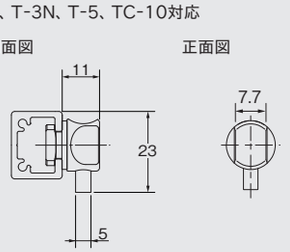

ストレートハンガー E

別売のT/TCワンタッチフック 30A/30Bと組み合わせてお使いください。



取付間隔と許容荷重

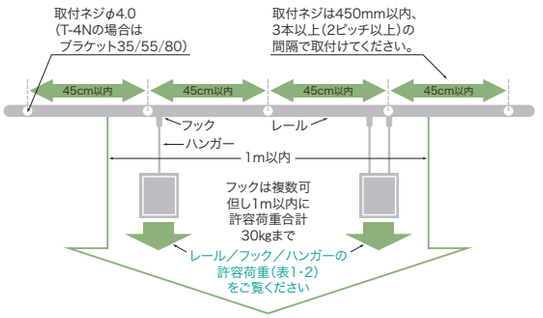

※1m以内に許容荷重合計30kg以内であれば、複数のフックを吊るすことができます。
※ハンガー2本で吊り下げても許容荷重30kgまでとなります。展示作業中などで不意に片側に全荷重がかかる場合が考えられますので、2本吊りでも1本使用時の許容荷重をお守りください。
※複数の額などを吊るす場合は地震などの揺れによる額同士の衝突を防ぐために十分な間隔(1m以上)を取ることをおすすめします。

■施工上の注意

- ピクチャーレールは補強された下地に施工してください。
- ピクチャーレールの許容荷重は商品および施工方法により異なります。(表1)
- (表1)はφ4.0タッピングネジを使用して450mm以内の間隔で施工したときの許容荷重です。
- ダブル野縁(t=0.5mm)などの軽量天井材や軽量間仕切り材(スタッド t=0.8mm)に施工した場合、許容荷重は10kgになります。
- ピクチャーレールとフック/ハンガーの許容荷重は異なります。組み合わせて使用する場合は、(表2)に沿ってご使用ください。

(表1) ピクチャーレールの許容荷重

	商品名		施工方法	
			正面付の場合	天井付の場合
後付の場合	T-1		20kg ※1	30kg ※3
	T-5		30kg ※1	
先付の場合	T-1		20kg ※1	
	T-2N	9.5mm	30kg ※1	
		12.5mm		
	T-3N	9.5mm		
		12.5mm		
	T-4N		30kg ※2	
	TC-10	9.5mm	30kg ※1	
		12.5mm		

※1 横胴縁に使用する一般的な木下地(t=15mm)、コンクリートに施工した場合の許容荷重です。軽量間仕切り材(スタッドt=0.8mm)に施工した場合、許容荷重は10kgになります。
※2 T-4N専用ブラケット35/55/80、または六角ボルトM4(別途)および蝶ナットM4(別途)を使用した場合の許容荷重です。
※3 野縁に使用する一般的な木下地(t=20mm)、コンクリートに施工した場合の許容荷重です。ダブル野縁(t=0.5mm)などの軽量天井材に施工した場合、許容荷重は10kgになります。

(表2) フック/ハンガーの許容荷重

商品名			許容荷重	ピクチャーレールと組み合わせて使用する場合の重量制限
フック許容荷重	Tフック	30A(フックA)天井付用	30kg	
		30B(フックB)正面付用		T-1に使用する場合は20kg以内で使用してください。
		30C(フックC)天井付用		
	T/TCフック	30F 天井付・正面付共通		正面付の場合は20kg以内で使用してください。
		30G 天井付用		
		30H 正面付用		T-1に使用する場合は20kg以内で使用してください。
	Tランナーフック	30A(ランナーフックA)天井付用	30kg	
		30B(ランナーフックB)正面付用		T-1に使用する場合は20kg以内で使用してください。
	T/TCワンタッチフック	30A 天井付用	30kg	
		30B 正面付用		T-1に使用する場合は20kg以内で使用してください。
ハンガー許容荷重	ハンガー	A	15kg	
		E	30kg	T-1を正面付けした場合は20kg以内で使用してください。
	ハンガー15		15kg	
	インテリアハンガー	ワイヤータイプA	10kg	
		コードタイプA	2kg	

価格

ピクチャーレール Tシリーズ レール

※箱詰数量/10本(T-1、T-2N、T-3N、T-5、TC-10) 8本(T-4N) 単位:円(税別)

	商品名		カラー	1.00m JANコード	1.00m 価格	2.00m JANコード	2.00m 価格	3.00m JANコード	3.00m 価格	4.00m(受注生産品) JANコード	4.00m(受注生産品) 価格	別製作レール※1 m当たり
ネジ穴あり	T-1		ナチュラル	797250	1,520	797267	2,960	390772	4,300	390796	5,570	1,650
			ホワイト	797274	1,870	797281	3,640	502663	5,310	502670	7,080	2,100
			ブラック	899589	1,870	899596	3,640	899602	5,310	899619	7,080	2,100
	T-2N	9.5mm	ナチュラル	—		828268	3,680	—		502687	6,830	2,040
		12.5mm		—		828282		—		502700		
		9.5mm	ホワイト	—		828275	4,630	—		502694	8,860	2,630
		12.5mm		—		828299		—		502717		
	T-3N	9.5mm	ナチュラル	—		828336	3,480	—		502724	6,580	1,930
		12.5mm		—		828312		—		502762		
		9.5mm	ホワイト	—		828305	4,280	—		502731	8,100	2,430
		12.5mm		—		828329		—		502779		
	T-5		ナチュラル	—		828404	3,570	—		522272	6,580	1,980
			ホワイト	—		828411	4,390	—		522302	8,350	2,490
	TC-10※2	9.5mm	ナチュラル	—		828428	3,330	—		—		1,850
		12.5mm		—		828442		—		—		
		9.5mm	ホワイト	—		828435	4,050	—		—		2,300
		12.5mm		—		828459		—		—		

	商品名		カラー	1.00m JANコード	1.00m 価格	2.00m JANコード	2.00m 価格	4.00m(受注生産品) JANコード	4.00m(受注生産品) 価格	別製作レール※1 m当たり
ネジ穴なし	T-1		ナチュラル	—		828251	2,960	506715	5,570	1,650
			ホワイト	—		828244	3,640	505336	7,080	2,100
			ブラック	—		899626	3,640	899633	7,080	2,100
	T-3N	9.5mm	ナチュラル	—		828343	3,480	505343	6,580	1,930
		12.5mm		—		828367		505381		
		9.5mm	ホワイト	—		828350	4,280	505350	8,100	2,430
		12.5mm		—		828374		505398		
	T-4N※2		ナチュラル	—		828381	3,780	443881	7,080	2,100
			ホワイト	—		828398	4,390	502809	8,350	2,490

※1 T-1の別製作レールの長さ限界は、5mです。4mを超える場合は、ご注文時に輸送方法についてご確認ください。T-2N、T-3N、T-4N、T-5、TC-10の別製作レールの長さ限界は、すべて4mです。
5mm単位でサイズをご指定ください。
※2 斜め45°カット加工費1ヶ所につき2,010円加算となります。(T-4N、TC-10のみ対応)

カーブ対応(T-1のみ)
※カーブはレール溝下向きのみ対応となります。

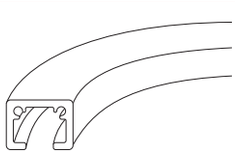

※全体カーブ加工費m当たり1,220円加算となります。(T-1のみカーブ対応、800mmR以上)
※別注カーブレール計算方法
・全体カーブ加工の場合:別製作レールm当たり×全長+全体カーブ加工費×カーブ全長

2.73m以上のカーテンレール類(ピクチャーレール含む)・別製作カーブレールにつきましては、特別配送費がかかります。

価格

ピクチャーレール Tシリーズ 部品

単位：円（税別）

商品名	カラー	JANコード	単価	箱詰数量	箱詰価格
キャップ T-1（ネジ止め式：横） 左右共通で使えます。 厚さ：2mm 	ナチュラル	476094	290	1コ	290
	ホワイト	502885			
	NEW ブラック	899640			
キャップB T-1（ネジなし押込式） 左右共通で使えます。 厚さ：2.5mm 	共通	843162	290	1コ	290
	NEW ブラック	899657			
キャップ L-1 （ネジ止め式：下） 左右共通で使えます。 ネジ1本で固定できます。 厚さ：3mm ※ 	ホワイト	667171	220	1コ	220
キャップ T-2N（9.5）（ネジ止め式：横） 左右共通で使えます。 厚さ：2mm 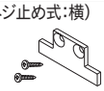	ナチュラル	502892	360	1コ	360
	ホワイト	502908			
キャップ T-2N（12.5）（ネジ止め式：横） 左右共通で使えます。 厚さ：2mm 	ナチュラル	502915	360	1コ	360
	ホワイト	502922			
キャップ T-3N（9.5）右（ネジ止め式：横） 厚さ：2mm 	ナチュラル	502939	360	1コ	360
	ホワイト	502946			
キャップ T-3N（9.5）左（ネジ止め式：横） 厚さ：2mm 	ナチュラル	502953	360	1コ	360
	ホワイト	502960			
キャップ T-3N（12.5）右（ネジ止め式：横） 厚さ：2mm 	ナチュラル	502977	360	1コ	360
	ホワイト	502984			
キャップ T-3N（12.5）左（ネジ止め式：横） 厚さ：2mm 	ナチュラル	502991	360	1コ	360
	ホワイト	503004			
キャップ T-4N右（ネジ止め式：横） 厚さ：2mm 	ナチュラル	444017	440	1コ	440
	ホワイト	503011			
キャップ T-4N左（ネジ止め式：横） 厚さ：2mm 	ナチュラル	444031	440	1コ	440
	ホワイト	503028			
キャップ T-5右（ネジ止め式：横） 厚さ：2mm 	ナチュラル	522333	360	1コ	360
	ホワイト	522357			
キャップ T-5左（ネジ止め式：横） 厚さ：2mm 	ナチュラル	522340	360	1コ	360
	ホワイト	522364			
キャップ TC-10（ネジなし押込式） （9.5） 左右共通で使えます。 厚さ：2mm 	共通	793702	340	1コ	340
キャップ TC-10（ネジなし押込式） （12.5） 左右共通で使えます。 厚さ：2mm 	共通	793719	340	1コ	340

※Lシリーズと共用の部品です。

商品名	カラー	JANコード	単価	箱詰数量	箱詰価格
スタンダードタイプハンガー用					
Tフック 30A（フックA） （後入れタイプ）（50コ入） T-1、T-2N、T-3N、T-4N、 T-5対応 	ナチュラル	768823	43,000	1箱	43,000
	ホワイト	768830	51,000	1箱	51,000
Tフック 30A（フックA） （後入れタイプ）（1コ入） T-1、T-2N、T-3N、T-4N、 T-5対応	ナチュラル	389271	1,010	1コ	1,010
	ホワイト	502854	1,200	1コ	1,200
Tフック 30B（フックB） （後入れタイプ）（50コ入） T-1、T-2N、T-3N、T-5対応 	ナチュラル	768847	39,000	1箱	39,000
	ホワイト	768854	45,000	1箱	45,000
Tフック 30B（フックB） （後入れタイプ）（1コ入） T-1、T-2N、T-3N、T-5対応	ナチュラル	389288	910	1コ	910
	ホワイト	502861	1,070	1コ	1,070
Tフック 30C（フックC） （先入れタイプ）（50コ入） T-1、T-2N、T-3N、T-4N、 T-5対応 	ナチュラル	769134	26,500	1箱	26,500
	ホワイト	769141	30,500	1箱	30,500
Tフック 30C（フックC） （先入れタイプ）（1コ入） T-1、T-2N、T-3N、T-4N、 T-5対応	ナチュラル	453576	620	1コ	620
	ホワイト	502878	720	1コ	720
T/TCフック 30F （天井付・正面付共通フック） （後入れタイプ）（50コ入） T-1、T-2N、T-3N、T-4N、 T-5、TC-10対応 	シルバー	770475	47,000	1箱	47,000
	ホワイト	770499	52,500	1箱	52,500
T/TCフック 30F （天井付・正面付共通フック） （後入れタイプ）（1コ入） T-1、T-2N、T-3N、T-4N、 T-5、TC-10対応	シルバー	770482	1,080	1コ	1,080
	ホワイト	770505	1,210	1コ	1,210
T/TCフック 30G（カラビナ付） （後入れタイプ）（50コ入） T-1、T-2N、T-3N、T-4N、 T-5、TC-10対応 	シルバー	770352	60,500	1箱	60,500
	ホワイト	770376	65,500	1箱	65,500
T/TCフック 30G（カラビナ付） （後入れタイプ）（1コ入） T-1、T-2N、T-3N、T-4N、 T-5、TC-10対応	シルバー	770369	1,410	1コ	1,410
	ホワイト	770383	1,520	1コ	1,520
T/TCフック 30H（カラビナ付） （後入れタイプ）（50コ入） T-1、T-2N、T-3N、 T-5、TC-10対応 	シルバー	770390	60,500	1箱	60,500
	ホワイト	770413	65,500	1箱	65,500
T/TCフック 30H（カラビナ付） （後入れタイプ）（1コ入） T-1、T-2N、T-3N、 T-5、TC-10対応	シルバー	770406	1,410	1コ	1,410
	ホワイト	770420	1,520	1コ	1,520
Tランナーフック 30A （ランナーフックA） （先入れタイプ）（50コ入） T-1、T-2N、T-3N、T-4N、 T-5対応 	ナチュラル	768861	39,000	1箱	39,000
	ホワイト	768878	45,000	1箱	45,000
Tランナーフック 30A （ランナーフックA） （先入れタイプ）（1コ入） T-1、T-2N、T-3N、T-4N、 T-5対応	ナチュラル	502816	910	1コ	910
	ホワイト	502823	1,070	1コ	1,070

※ピクチャーレール＆フック＆ハンガーの組み合わせについてはP.452をご参照ください。

価格

ピクチャーレール Tシリーズ 部品

単位：円（税別）

	商品名		カラー	JANコード	単価	箱詰数量	箱詰価格
スタンダードタイプハンガー用	Tランナーフック 30B （ランナーフックB）（50コ入） T-1、T-2N、 T-3N、T-5対応		ナチュラル	768885	**39,000**	1箱	**39,000**
			ホワイト	768892	**45,000**	1箱	**45,000**
	Tランナーフック 30B （ランナーフックB）（1コ入） T-1、T-2N、 T-3N、T-5対応		ナチュラル	502830	**910**	1コ	**910**
			ホワイト	502847	**1,070**	1コ	**1,070**
	ハンガーE Tフック　30A、30B、30C T/TCフック　30F、30G、30H Tランナーフック　30A、30B対応		1000	458021	**4,730**	1本	**4,730**
			1500	458038	**5,060**	1本	**5,060**
		サイズ	2000	458045	**5,280**	1本	**5,280**
			2500	458052	**5,830**	1本	**5,830**
			3000	458069	**6,160**	1本	**6,160**
ストレートハンガー用	T/TCワンタッチフック 30A （50コ入） T-1、T-2N、T-3N、T-4N、 T-5、TC-10対応		シルバー	770437	**64,000**	1箱	**64,000**
	T/TCワンタッチフック 30A （1コ入） T-1、T-2N、T-3N、T-4N、 T-5、TC-10対応		シルバー	770444	**1,490**	1コ	**1,490**
	T/TCワンタッチフック 30B （50コ入） T-1、T-2N、T-3N、 T-5、TC-10対応		シルバー	770451	**64,000**	1箱	**64,000**
	T/TCワンタッチフック 30B （1コ入） T-1、T-2N、T-3N、 T-5、TC-10対応		シルバー	770468	**1,490**	1コ	**1,490**
	ストレートハンガーE T/TCワンタッチフック30A、30B対応		1000	770512	**4,400**	1本	**4,400**
		サイズ	1500	770529	**4,730**	1本	**4,730**
			2000	770536	**4,950**	1本	**4,950**

商品名		カラー	JANコード	単価	箱詰数量	箱詰価格
ハンガーEフック（単体） ハンガーE・ストレートハンガーE 追加用フック ※ハンガーE・ストレートハンガーE専用の部品です。他のハンガー、ワイヤーには使用できません。		—	770574	**3,080**	1コ	**3,080**
コーナージョイント T-4N専用 ※ご使用の際には、レール端部を斜め45°にカットしてください。（入隅、出隅に合わせてください）		共通	410203	**840**	1コ	**840**
ジョイント T-4N専用	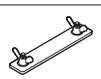	共通	410197	**840**	1コ	**840**
ジョイントピン T-1、T-2N、T-3N、T-4N、 T-5、TC-10対応 ※ジョイントピンは1ヶ所につき、T-1、2N、3N、5、TC-10は2本、T-4Nは3本使用してください。		—	391281	**80**	1本	**80**
補強プレートセット T-1,T-2N,T-3N 対応 ※ダブル野縁などの軽量天井材に取付ける場合に、取付ネジの保持力を安定化させるための部品です。 ※ダブル野縁に使用しても、許容荷重は10kgです。 ※補強プレート、ボルト、ナット、蝶ナットがセットされています。（T-4Nには使用できません）	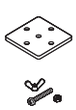	—	389295	**230**	1セット	**230**
ブラケット35 T-4N専用		共通	443904	**440**	1コ	**440**
ブラケット55 T-4N専用		共通	443911	**510**	1コ	**510**
ブラケット80 T-4N専用		共通	443928	**640**	1コ	**640**

製品と仕上げ

商品名		カラー	素材	仕上げ
ピクチャーレール T-1・2N・3N・4N・5・TC-10		ナチュラル	アルミニウム合金押出形材	アルマイト
		ホワイト		アルマイトホワイト
		ブラック（T-1のみ）		アルマイトブラック
Tフック 30A（フックA） 30B（フックB） 30C（フックC）	本体	ナチュラル	真鍮	ニッケルメッキ
	フック		SUS304	—
	本体	ホワイト	真鍮	ホワイト
	フック		SUS304	
T/TCフック 30F 30G 30H	ホイール	シルバー	真鍮	ニッケルメッキ
	フック		SUS304	
	ホイール	ホワイト	真鍮	ホワイト
	フック		SUS304	
Tランナーフック 30A（ランナーフックA） 30B（ランナーフックB）	ホイール	ナチュラル	真鍮	ニッケルメッキ
	フック		スチール	
	ホイール	ホワイト	真鍮	ホワイト
	フック		スチール	
T/TCワンタッチフック 30A・30B		シルバー	真鍮	梨地ニッケルメッキ
			SUS304	
ハンガーEフック		—	SUS304	—

商品名		カラー	素材	仕上げ
キャップ T-1		ナチュラル	ポリエチレン	ナチュラル
		ホワイト		ホワイト
		ブラック（T-1のみ）		ブラック
キャップB T-1 キャップ TC-10		共通	ポリプロピレン	—
キャップ L-1		ホワイト	ポリアセタール	ホワイト
キャップ T-2N・3N・4N・5		ナチュラル	アルミニウム合金	ナチュラル
		ホワイト		ホワイト
ハンガーE 1000 1500 2000 2500 3000	本体	—	SUS304	—
	フック	—	SUS304	—
	ワイヤー	—	ステンレスワイヤーφ1.8mm（SUS304）	—
ストレート ハンガーE 1000 2000	ワイヤー	—	ステンレスワイヤーφ1.8mm（SUS304）	—

取付寸法図・取付例（単位：mm）

※ ：取付例の許容荷重

T-1

木下地 正面後付 20kg

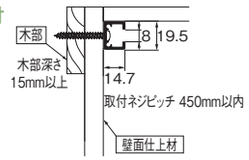

軽量鉄骨下地 正面後付 10kg

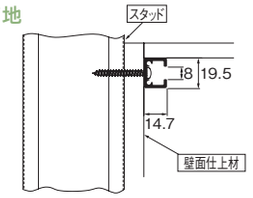

木下地 天井後付 30kg

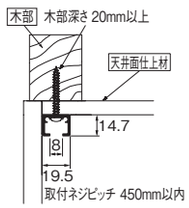

木下地 正面先付 20kg

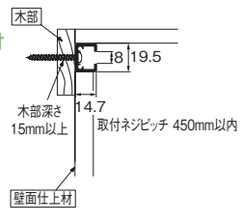

軽量鉄骨下地 天井後付 10kg

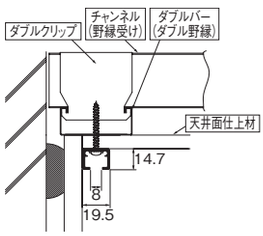

コンクリート下地 天井後付 30kg

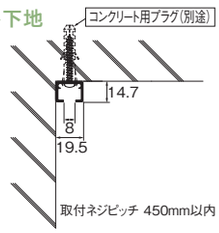

T-2N（9.5mm）

木下地 正面先付 30kg

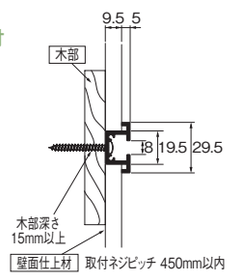

軽量鉄骨下地 正面先付 10kg

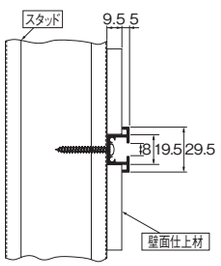

コンクリート下地 正面先付 30kg

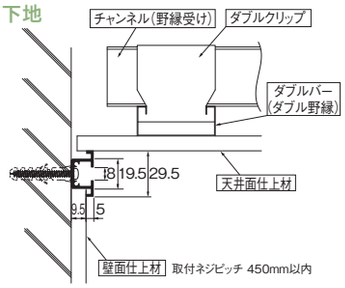

軽量鉄骨下地 天井先付 10kg

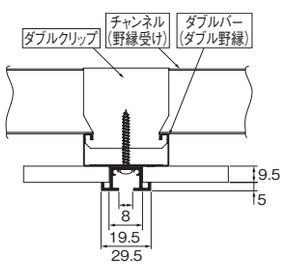

軽量鉄骨下地 天井先付（補強プレート使用時） 10kg

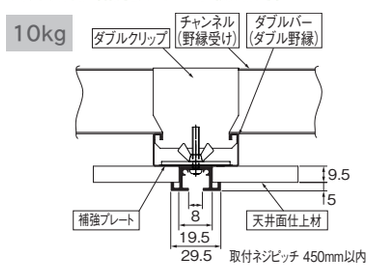

C型鋼下地 天井先付 30kg

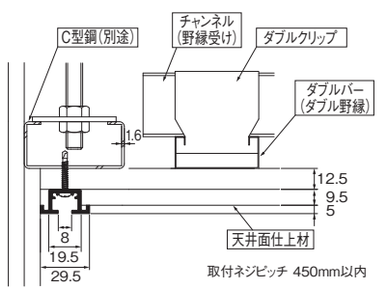

※φ 3.5 ナベドリルネジをご使用ください。

T-2N（12.5mm）

木下地 正面先付 30kg

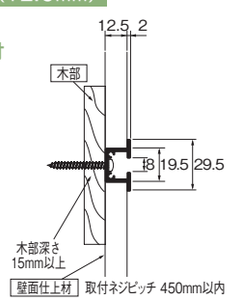

軽量鉄骨下地 正面先付 10kg

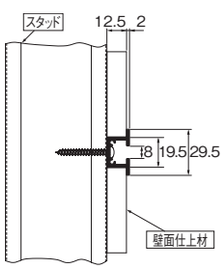

コンクリート下地 正面先付 30kg

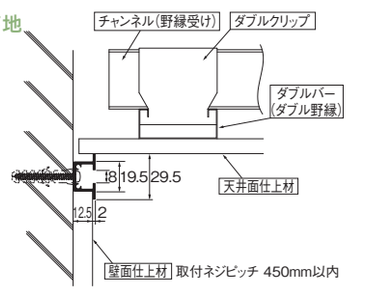

軽量鉄骨下地 天井先付 10kg

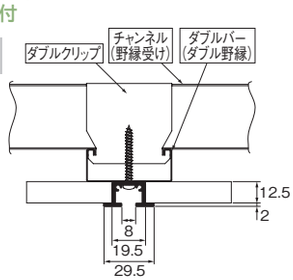

軽量鉄骨下地 天井先付（補強プレート使用時） 10kg

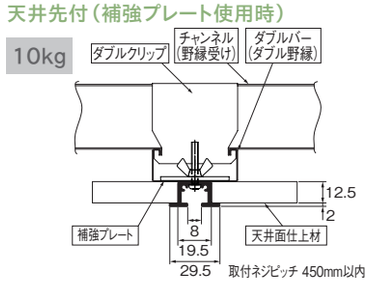

C型鋼下地 天井先付 30kg

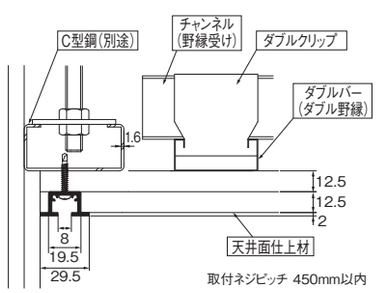

※φ 3.5 ナベドリルネジをご使用ください。

取付寸法図・取付例（単位：mm）

T-3N（9.5mm）

木下地 正面先付 30kg

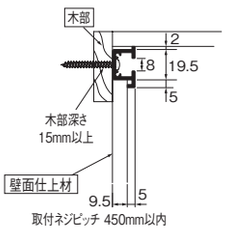

軽量鉄骨下地 正面先付 10kg

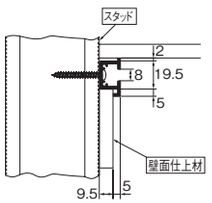

コンクリート下地 正面先付 30kg

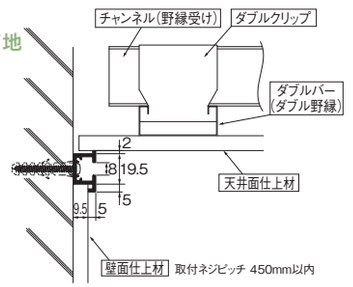

軽量鉄骨下地 天井先付 10kg

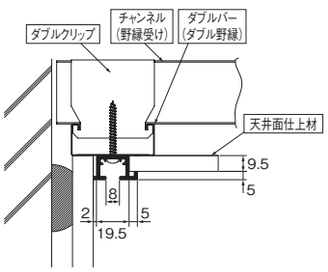

軽量鉄骨下地 天井先付（補強プレート使用時） 10kg

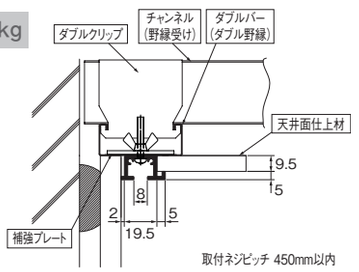

C型鋼下地 天井先付 30kg

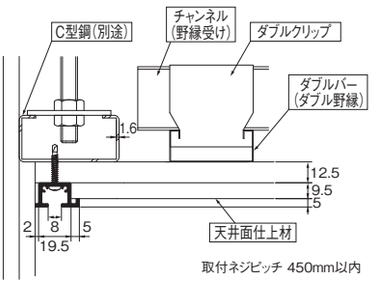

※φ 3.5 ナベドリルネジをご使用ください。

T-3N（12.5mm）

木下地 正面先付 30kg

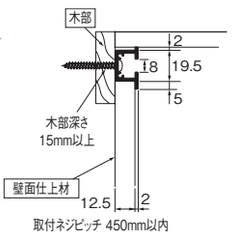

軽量鉄骨下地 正面先付 10kg

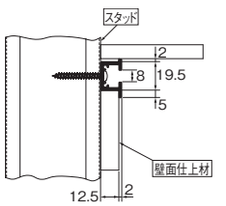

コンクリート下地 正面先付 30kg

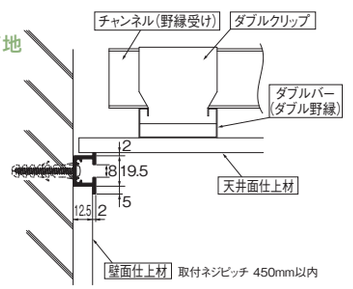

軽量鉄骨下地 天井先付 10kg

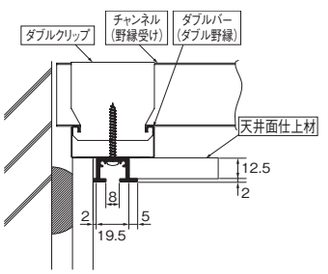

軽量鉄骨下地 天井先付（補強プレート使用時） 10kg

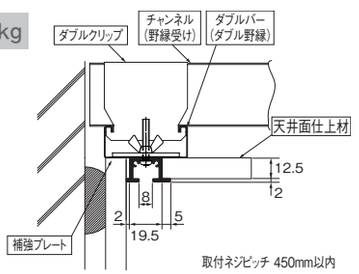

C型鋼下地 天井先付 30kg

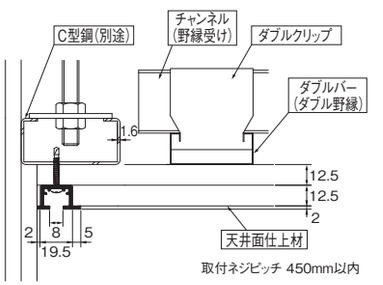

※φ 3.5 ナベドリルネジをご使用ください。

T-4N

コンクリート下地 正面先付（ブラケット 55 の場合） 30kg

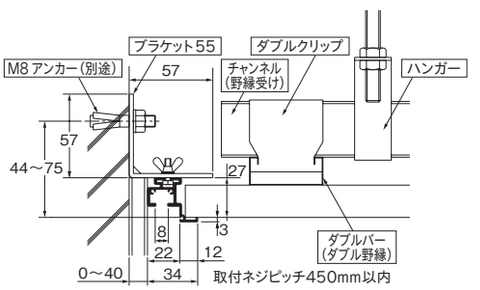

C型鋼下地 天井先付 30kg

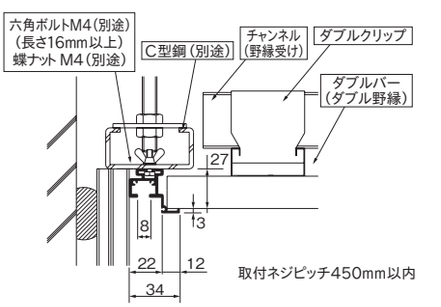

T-4N 専用ブラケット

ブラケット 35

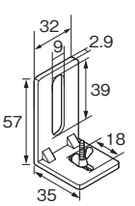

※〈ブラケットのスライド範囲〉壁面から12㎜まで調整できます。

ブラケット 55

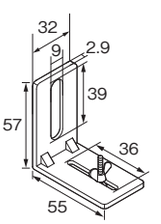

※〈ブラケットのスライド範囲〉壁面から31㎜まで調整できます。

ブラケット 80

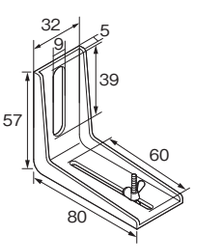

※〈ブラケットのスライド範囲〉壁面から56㎜まで調整できます。

〈ブラケットのスライド範囲〉

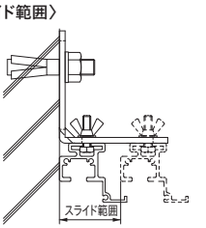

各ブラケットはスライドし、壁面仕上げに応じて取付け位置を調整できます。

※ ：取付例の許容荷重

T-5

木下地 正面後付 30kg

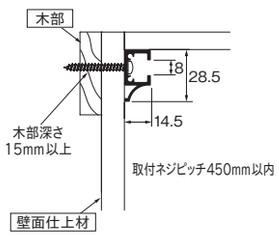

軽量鉄骨下地 正面後付 10kg

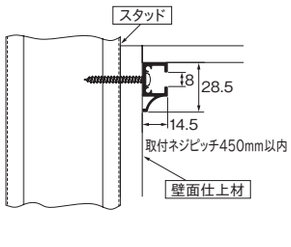

木下地 天井後付 30kg

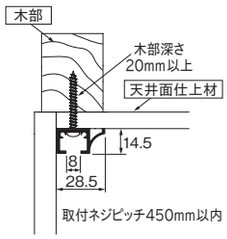

軽量鉄骨下地 天井後付 10kg

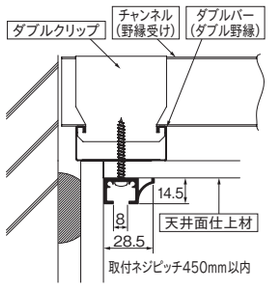

コンクリート下地 天井後付 30kg

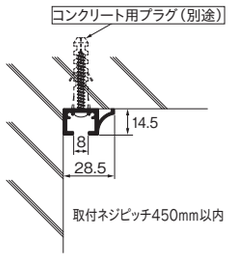

TC-10 (9.5mm)

木下地 正面先付(両ツバ仕様) 30kg

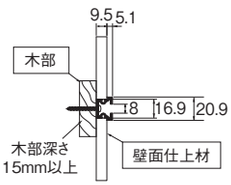

コンクリート下地 正面先付(片ツバ仕様) 30kg

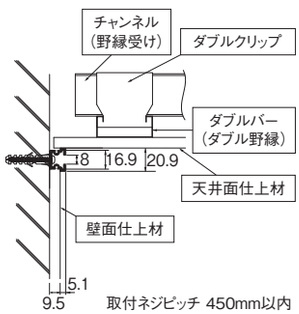

軽量鉄骨下地 天井先付(片ツバ仕様) 10kg

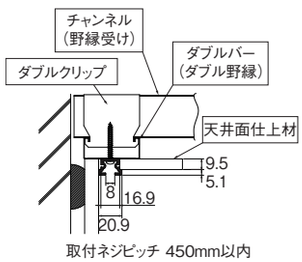

軽量鉄骨下地 天井先付(両ツバ仕様) 10kg

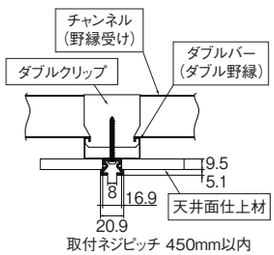

軽量鉄骨下地 正面先付(片ツバ仕様) 10kg

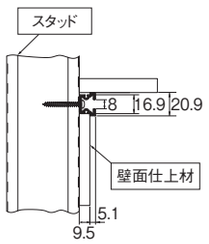

TC-10 (12.5mm)

木下地 正面先付(両ツバ仕様) 30kg

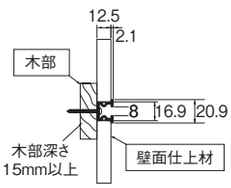

コンクリート下地 正面先付(片ツバ仕様) 30kg

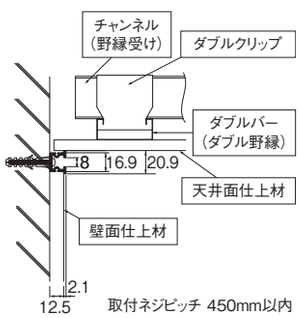

軽量鉄骨下地 天井先付(片ツバ仕様) 10kg

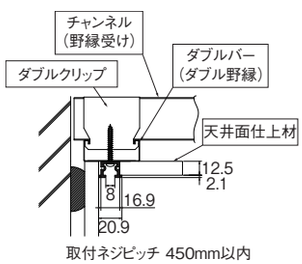

軽量鉄骨下地 天井先付(両ツバ仕様) 10kg

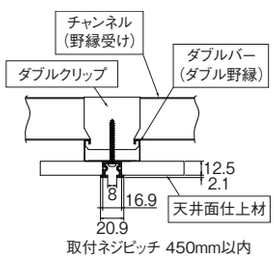

軽量鉄骨下地 正面先付(片ツバ仕様) 10kg

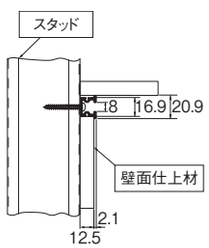

フック

Tフック 30A(フックA)

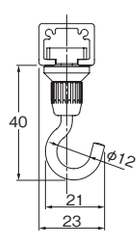

Tフック 30B(フックB)

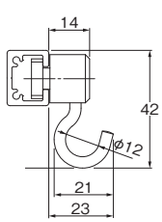

Tフック 30C(フックC)

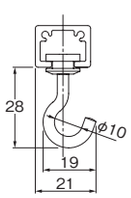

T/TCフック 30F (天井付の場合)

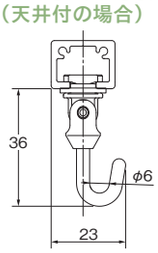

T/TCフック 30F (正面付の場合)

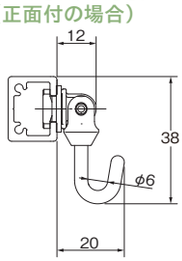

T/TCフック 30G

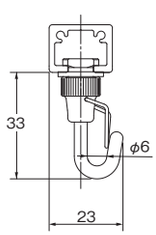

T/TC フック 30H

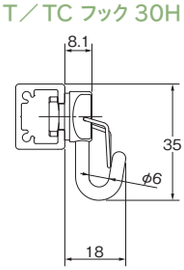

Tランナーフック 30A(ランナーフックA)

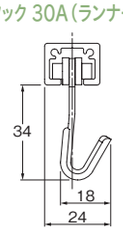

Tランナーフック 30B(ランナーフックB)

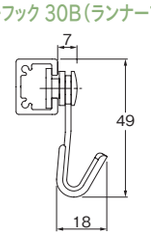

T/TCワンタッチフック 30A

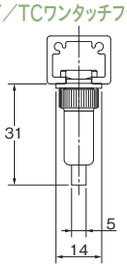

T/TCワンタッチフック 30B

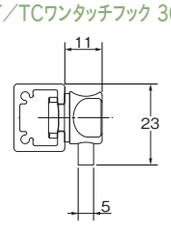

ピクチャーレール G-1 G-2 G-3

許容荷重
70kg

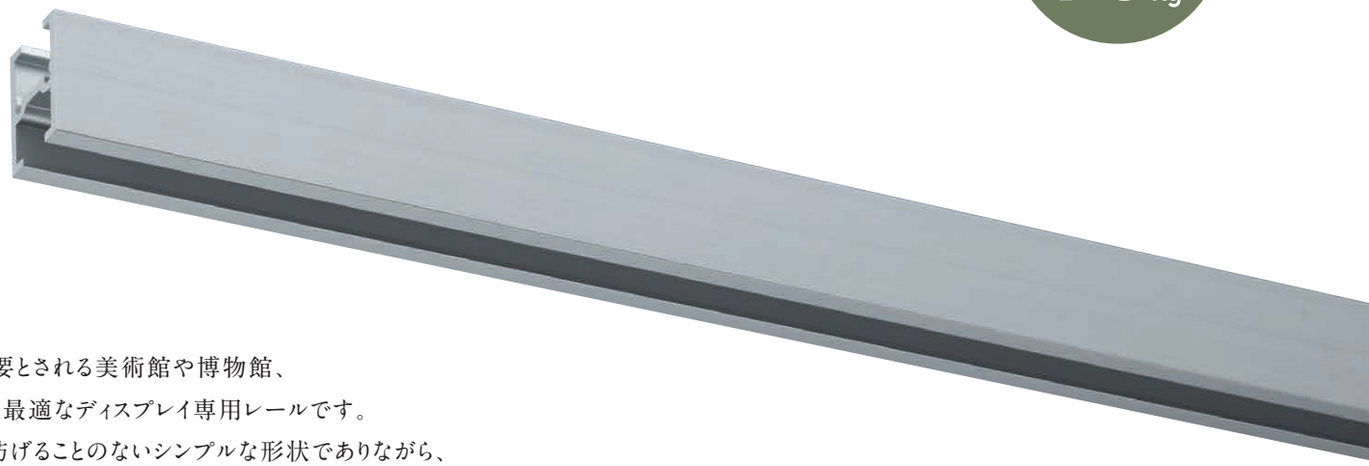

大型展示が必要とされる美術館や博物館、
公共施設などに最適なディスプレイ専用レールです。
作品の鑑賞を妨げることのないシンプルな形状でありながら、
高い安全性を実現しています。

ラインナップ

G-1／ナチュラル（シルバー）



G-2／ナチュラル（シルバー）



G-3／ナチュラル（シルバー）





G-2（天井先付）+Gフック70A



G-3（正面後付）+Gフック70B

レール断面図（単位：mm）

■G-1

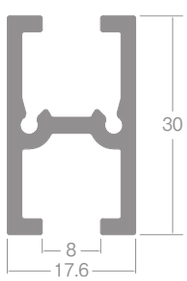

■G-2

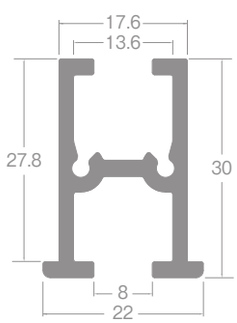

■G-3

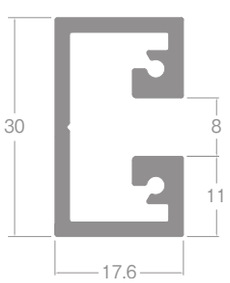

許容荷重

（表1）　ピクチャーレールの許容荷重

商品名称	許容荷重
G-1	70kg
G-2	70kg
G-3	70kg

※ピクチャーレールは補強された下地に施工してください。
※ピクチャーレールの許容荷重は商品および施工方法により異なります。
※ダブル野縁（t=0.5mm）などの軽量天井材や軽量間仕切り材（スタッド t=0.8mm）に施工した場合、
　許容荷重は10kgになります。

（表2）　フック／ハンガーの許容荷重

商品名称			許容荷重
フック許容荷重	Gフック70A	天井付用	70kg
	Gフック70B	正面付用	70kg
ハンガー許容荷重	ハンガーGフック＋ワイヤーφ3.0mm	天井付用	70kg
		正面付用	70kg

特長

レール



	名称	対応カラー	許容荷重
「天井先付用」 専用金具やその他金具を使い、壁面や天井に取付けるタイプです。	G-1	ナチュラル（シルバー）	許容荷重はP.480を参照してください。
	G-2		
「正面後付用」 既存の壁面に取付けるタイプです。	G-3	ナチュラル（シルバー）	

フック　2タイプの専用フックを用意しています。

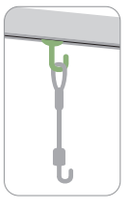

Gフック 70A（天井付）

落下防止機能（カラビナ）の付いたフックです。
公共施設や地震発生時の落下防止・安全対策としてご使用ください。

●固定式
後入れタイプ 70kg



側面図

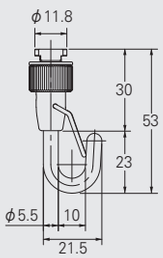

正面図



ナチュラル

※G-3には使用できません。

Gフック 70B（正面付）

落下防止機能（カラビナ）の付いたフックです。
公共施設や地震発生時の落下防止・安全対策としてご使用ください。

●固定式
後入れタイプ 70kg



側面図

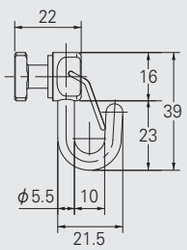

正面図

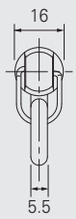

ナチュラル

※G-1、G-2には使用できません。

ハンガー　専用のハンガーを用意しています。

※ハンガーG用ワイヤーφ3mmとハンガーGフック（単体）は組み合わせてお使いいただくため、一緒にご注文ください。

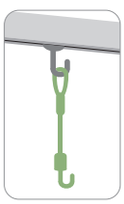

ハンガー G用ワイヤーφ3mm

簡単に取付け、取外しができる
ワイヤータイプ（φ3mm）のハンガーです。
ハンガー Gフック（単体）と組み合わせて
お使いいただけます。





シルバー

※許容荷重は70kgです。
※1個の対象物に使用できるハンガーは2本までです。
※ご使用時にはハンガー Gフック（単体）を別途ご注文ください。

ハンガー Gフック（単体）

別売のハンガー G用ワイヤーφ3mmに追加して使用できるので、
1本のワイヤーに複数個取付けられます。



側面図

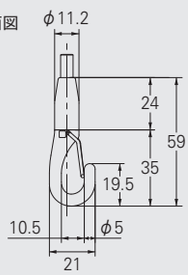

正面図

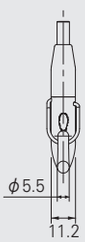

ナチュラル

※許容荷重は70kgです。
※カラビナ付です。
※1個の対象物に使用できるハンガーは2本までです。

ー G シリーズー　より安全にお使いいただくために

理想的な展示

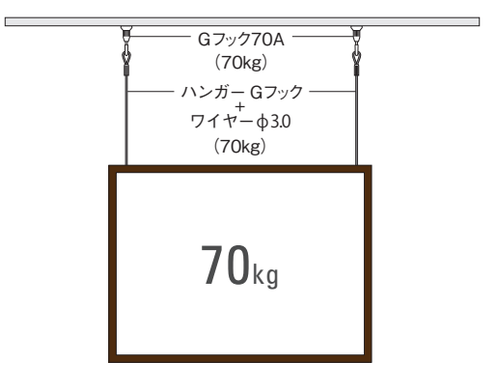

展示の安全性を高めるために

ハンガー2本で吊り下げても、許容荷重70kgまでとなります。展示作業中などで、不意に片側に全荷重がかかる場合が考えられますので、2本吊りでも1本使用時の許容荷重をお守りください。

適切な展示間隔を

複数の展示物を吊るす場合は、地震などを考慮し、展示物を1m以上あけることをおすすめします。

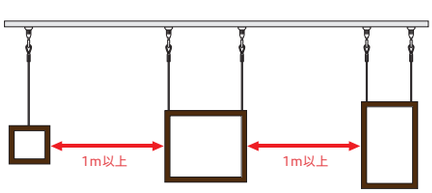

価格

ピクチャーレール Gシリーズ レール

箱詰数量/10本　単位：円(税別)

	商品名	カラー	2.00m JANコード	2.00m 価格	3.00m(受注生産品) JANコード	3.00m(受注生産品) 価格	別製作レール JANコード	別製作レール m当たり ※
ネジ穴なし	G-1	ナチュラル	828213	**7,740**	793399	**11,000**	793429	**4,300**
ネジ穴なし	G-2	ナチュラル	828220	**9,000**	793405	**13,000**	793436	**5,000**
ネジ穴なし	G-3	ナチュラル	828237	**6,300**	793412	**9,000**	793443	**3,500**

※別製作レールの長さ限界は4mです。5mm単位でサイズをご指定ください。
※斜め45°カット加工賃1ヶ所につき2,010円加算となります。

ピクチャーレール 部品

単位：円(税別)

商品名	カラー	JANコード	単価	箱詰数量	箱詰価格
キャップG-1(ネジ止め式:横) 左右共通で使えます。 ビス2個付 厚さ:2mm	ナチュラル	793559	**400**	1コ	**400**
キャップG-2(ネジ止め式:横) 左右共通で使えます。 ビス2個付 厚さ:2mm	ナチュラル	793566	**400**	1コ	**400**
キャップG-3(ネジ止め式:横) 左右共通で使えます。 ビス2個付 厚さ:2mm	ナチュラル	793573	**400**	1コ	**400**
Gフック 70A (カラビナ付) (30コ入) ※G-1、G-2対応	ナチュラル	793450	**3,230**	30コ	**96,900**
Gフック 70A (カラビナ付) (1コ入) ※G-1、G-2対応	ナチュラル	793474	**3,800**	1コ	**3,800**
Gフック 70B (カラビナ付) (30コ入) ※G-3対応	ナチュラル	793467	**2,600**	30コ	**78,000**
Gフック 70B (カラビナ付) (1コ入) ※G-3対応	ナチュラル	793481	**3,050**	1コ	**3,050**

商品名		カラー	JANコード	単価	箱詰数量	箱詰価格
ハンガーG用 ワイヤーφ3mm ※ハンガーGフックと あわせてお使いください。	サイズ 1.00m		793498	**2,000**	1本	**2,000**
	サイズ 2.00m		793504	**2,300**	1本	**2,300**
	サイズ 3.00m		793511	**2,800**	1本	**2,800**
ハンガーGフック(単体) (1コ入) ※ハンガーG用ワイヤーφ3mm とあわせてお使いください。		ナチュラル	793528	**4,000**	1コ	**4,000**
ブラケット18 ※G-1、G-2対応		ナチュラル	793542	**500**	1コ	**500**
ブラケット75 ※G-1、G-2対応		ナチュラル	793535	**1,300**	1コ	**1,300**
ジョイントボルト100 ※G-1、G-2対応		ナチュラル	793580	**900**	1コ	**900**
コーナージョイントピン		ナチュラル	793597	**200**	1本	**200**
ジョイントピン ※Tシリーズとの共用の部品です。 ※ジョイントピンは1ヶ所につき、 2本使用してください。		ー	391281	**80**	1本	**80**

製品と仕上げ

商品名			カラー	素材	仕上げ
ピクチャーレール G-1・G-2・G-3			ナチュラル	アルミニウム合金押出形材	アルマイト
Gフック	70A	本体	ナチュラル	SUS303	梨地
		フック		SUS304	
	70B	本体		真鍮	梨地
		フック		SUS304	
キャップ G-1・G-2・G-3			ナチュラル	アルミニウム合金	ナチュラル

商品名		カラー	素材	仕上げ
ハンガーGフック	本体	ナチュラル	SUS305	梨地
	フック		SUS630	
ハンガーG用 ワイヤーφ3mm 1.00m 2.00m 3.00m	ワイヤー	シルバー	ステンレスワイヤー φ3.0mm (SUS304)	ー

取付寸法図・取付例 (単位：mm)

G-1

コンクリート下地　天井先付(ブラケット75の場合)

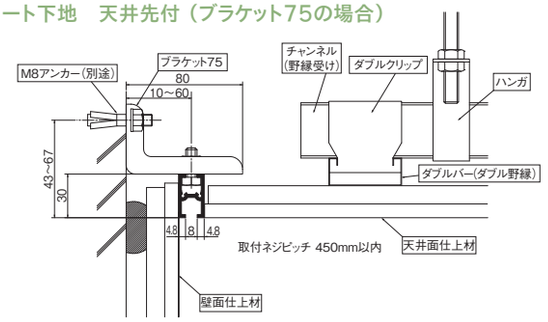

コンクリート下地　天井先付(ブラケット18の場合)

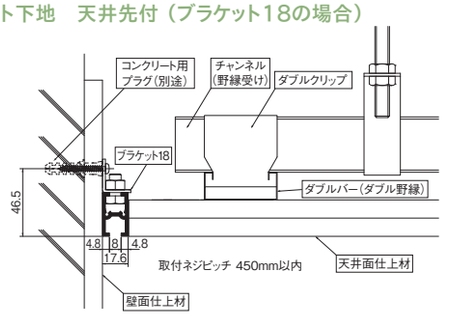

※ピクチャーレール＆フック＆ハンガーの組み合わせについてはP.452をご参照ください。

2.73m以上のカーテンレール類(ピクチャーレール含む)・別製作カーブレールにつきましては、特別配送費がかかります。

取付寸法図・取付例（単位：mm）

G-2

ジョイントボルト固定　天井先付

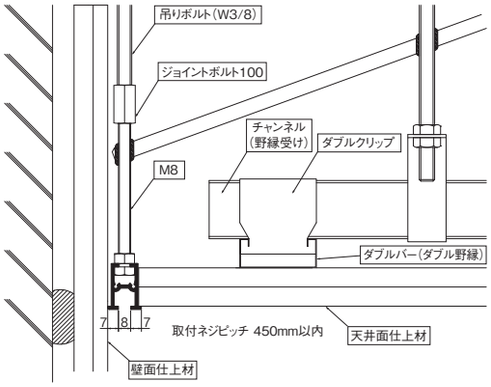

コンクリート下地　天井先付（ブラケット18の場合）

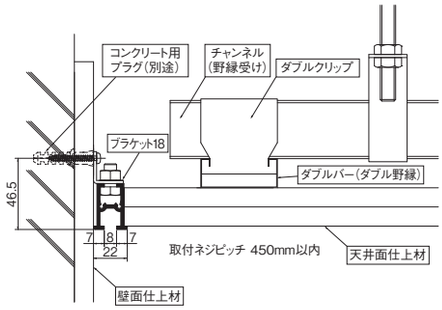

C型鋼下地　天井先付

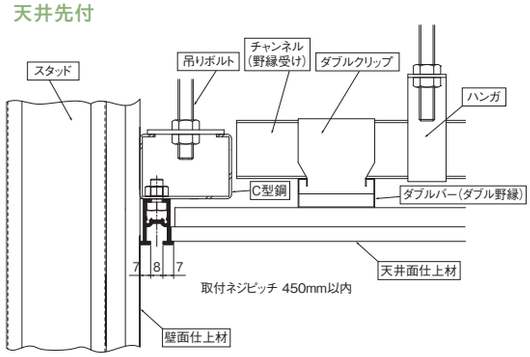

G-3

コンクリート下地　正面後付

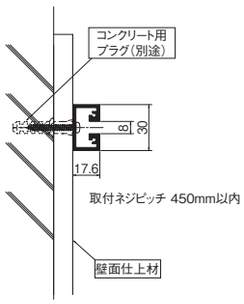

コンクリート下地　正面先付

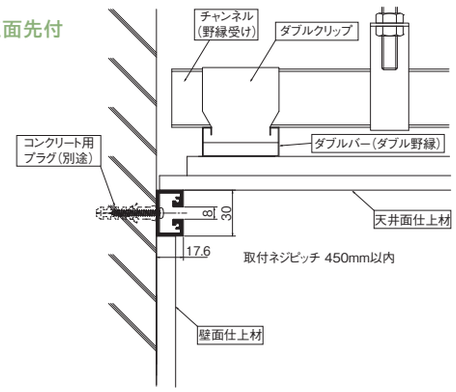



G1+Gフック 70A

ハンガー

ラインナップ

ハンガーS

許容荷重 8kg

※フック部を上下にスライドして位置を調節できます。

●S-1専用



ハンガーS 価格

単位：円（税別）

商品名		JANコード	単価	箱詰数量	箱詰価格
ハンガーS	1.0m	793887	2,800	1本	2,800

※直接レールに取付けて使用するピクチャーレールS-1専用のハンガーです。他のレールには使用できません。
※1個の対象物に使用できるハンガーは2本までです。

ハンガー8

許容荷重 8kg

※フック部を上下にスライドして位置を調節できます。

●S-1推奨



ハンガー8 価格

単位：円（税別）

商品名		JANコード	単価	箱詰数量	箱詰価格
ハンガー8	1.0m	881027	2,500	1本	2,500

※1個の対象物に使用できるハンガーは2本までです。

インテリアハンガー ワイヤータイプA

許容荷重 10kg

※フック部を上下にスライドして位置を調節できます。

●Lシリーズ、W-1、W-2推奨



ナチュラル（シルバー）　ホワイト　ブラック

インテリアハンガー ワイヤータイプA 価格

単位：円（税別）

商品名		カラー	JANコード	単価	箱詰数量	箱詰価格
インテリアハンガー ワイヤータイプA	1.00m	ナチュラル	440811	2,280	5本	11,400
		ホワイト	440835	2,740		13,700
		ブラック	440859	2,740		13,700

※ご注文は1本より承ります。　※1個の対象物に使用できるハンガーは2本までです。

インテリアハンガー コードタイプA

許容荷重 2kg

※ⓐ部分をまわすとハンガーが外れます。コードをカットして長さを調節できます。

●S-1推奨



ウォームホワイト

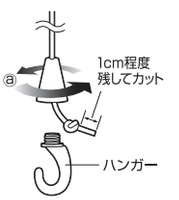

インテリアハンガー コードタイプA 価格

単位：円（税別）

商品名		カラー	JANコード	単価	箱詰数量	箱詰価格
インテリアハンガー コードタイプA	2.00m	ウォームホワイト	440880	1,830	5本	9,150

※ご注文は1本より承ります。　※1個の対象物に使用できるハンガーは2本までです。

ハンガー15

許容荷重 15kg

※フック部を上下にスライドして位置を調節できます。

●Lシリーズ、W-1、W-2推奨



ハンガー15 価格

単位：円（税別）

商品名		カラー	JANコード	単価	箱詰数量	箱詰価格
ハンガー15	1.0m	ホワイト	667225	3,080	1本	3,080
	2.0m		667232	3,520		3,520

※1個の対象物に使用できるハンガーは2本までです。

ハンガー15フック（単体）

許容荷重 15kg

※フック部を上下にスライドして位置を調節できます。

●ハンガー15追加用フック



ハンガー15フック（単体） 価格

単位：円（税別）

商品名	カラー	JANコード	単価	箱詰数量	箱詰価格
ハンガー15フック（単体）	ホワイト	770581	2,090	1コ	2,090

※ハンガー15に追加してご使用ください。
※ハンガー15専用部品です。他のハンガー、ワイヤーには使用できません。

ハンガーA

許容荷重 15kg

※フック部を上下にスライドして位置を調節できます。

●Tシリーズ対応



ハンガーA 価格

単位：円（税別）

商品名			JANコード	単価	箱詰数量	箱詰価格
ハンガーA	A600	（600mm）	449784	3,410	1本	3,410
	A900	（900mm）	449807	3,740		3,740
	A1200	（1,200mm）	449791	4,510		4,510

※Sフック・Lフック・Wフックには使用できません。
※1個の対象物に使用できるハンガーは2本までです。

製品と仕上げ

商品名		素材	仕上げ
ハンガーS/8	ワイヤー	ステンレスワイヤーφ1.0mm（SUS304）	—
	フック	亜鉛ダイカスト	ニッケルクロムメッキ
インテリアハンガー ワイヤータイプA	ワイヤー	ステンレスワイヤーφ1.2mm（SUS304）	ナチュラル/ ホワイト/ ブラック
	フック	亜鉛ダイカスト	
インテリアハンガー コードタイプA	コード	ポリエステル樹脂	ウォームホワイト
	フック	亜鉛ダイカスト	シルバー
ハンガー15	ワイヤー	ステンレスワイヤーφ1.5mm（SUS304）	ホワイト
	フック	亜鉛ダイカスト	
ハンガー15フック（単体）		亜鉛ダイカスト	ホワイト
ハンガーA	ロッド	ステンレス φ4mm（SUS430）	—
	フック	亜鉛ダイカスト	クロームメッキ
ハンガーE	ワイヤー	ステンレスワイヤーφ1.8mm（SUS304）	—
	フック	SUS304	—
ハンガーEフック（単体）		SUS304	—
ハンガーG用ワイヤーφ3mm	ワイヤー	ステンレスワイヤーφ3.0mm（SUS304）	—
ハンガーGフック（単体）	本体	SUS305	梨地
	フック	SUS630	

ハンガーE

許容荷重 30kg

※フック部を上下にスライドして位置を調節できます。

●Tシリーズ対応



ハンガーE 価格

単位:円(税別)

商品名		JANコード	単価	箱詰数量	箱詰価格
ハンガーE	E1000 (1,000mm)	458021	4,730	1本	4,730
	E1500 (1,500mm)	458038	5,060		5,060
	E2000 (2,000mm)	458045	5,280		5,280
	E2500 (2,500mm)	458052	5,830		5,830
	E3000 (3,000mm)	458069	6,160		6,160

※Sフック・Lフック・Wフックには使用できません。
※1個の対象物に使用できるハンガーは2本までです。
※T-1を正面付けした場合は20kg以内で使用してください。

ハンガーEフック(単体)

許容荷重 30kg

※フック部を上下にスライドして位置を調節できます。

●ハンガーE、ストレートハンガーE追加用フック



ハンガーEフック(単体) 価格

単位:円(税別)

商品名	JANコード	単価	箱詰数量	箱詰価格
ハンガーEフック(単体)	770574	3,080	1コ	3,080

※ハンガーE・ストレートハンガーEに追加してご使用ください。
※ハンガーE・ストレートハンガーE専用部品です。他のハンガー、ワイヤーには使用できません。
※2012年6月以降に出荷したハンガーEに対応しています。

ハンガーG用ワイヤーφ3mm

許容荷重 70kg

※フック部を上下にスライドして位置を調節できます。

●Gシリーズ対応





ハンガーGフック(単体)と組み合わせてお使いください。

ハンガーG用ワイヤーφ3mm 価格

単位:円(税別)

商品名		カラー	JANコード	単価	箱詰数量	箱詰価格
ハンガーG用ワイヤーφ3mm	1.00m	シルバー	793498	2,000	1本	2,000
	2.00m		793504	2,300		2,300
	3.00m		793511	2,800		2,800

※ハンガーGフック(単体)と組み合わせてお使いいただけます。ご使用時にはハンガーGフック(単体)を別途ご注文ください。
※1個の対象物に使用できるハンガーは2本までです。

ハンガーGフック(単体)

許容荷重 70kg

※フック部を上下にスライドして位置を調節できます。

●ハンガーG用ワイヤーφ3mm用フック



ハンガーGフック(単体) 価格

単位:円(税別)

商品名	カラー	JANコード	単価	箱詰数量	箱詰価格
ハンガーGフック(単体)	ナチュラル	793528	4,000	1コ	4,000

※カラビナ付きです。
※1個の対象物に使用できるハンガーは2本までです。

余分なワイヤーの処理方法

ハンガーS/8・インテリアハンガーワイヤータイプA・ハンガー15の場合

・余ったワイヤーの先端をフックの先の穴に入れることができます。



ハンガーE・ハンガーGの場合

・余ったワイヤーはまるめて束ねることで絵画などの後ろへ隠すことができます。

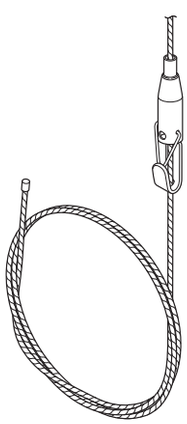

フックスライド方法

ハンガー S/8・ハンガー E・ハンガー 15・インテリアハンガー ワイヤータイプ A

■ハンガーの位置調節方法

・上方向にスライドさせるときはそのまま上にスライドさせます。

・下方向へはロックを押しながらハンガーを下へスライドさせます。

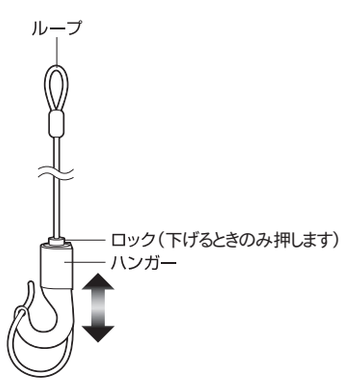

※ピクチャーレール＆フック＆ハンガーの組み合わせについてはP.452をご参照ください。

家電製品と一緒にカーテンを操作しませんか

照明やテレビなどの家電と一緒にカーテンもスマートフォンやスマートスピーカーを
使って操作することができます。



スマートリモコン、スマートスピーカー

スマートフォン

■ スマートスピーカー、スマートフォンでも電動カーテンレールを操作できます。

※スマートリモコン（別売・市販）との組み合わせが必要です。

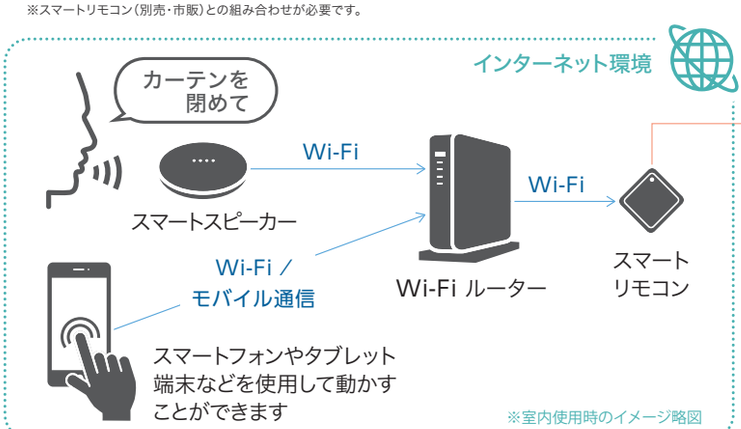

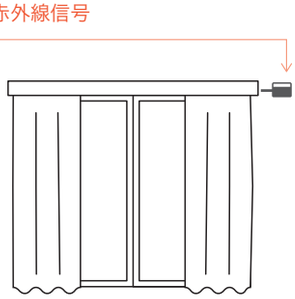

● 電動カーテンレール

※弊社ではスマートリモコンやスマートスピーカーなどの機器は取り扱いしておりません。
　また、スマートリモコン、スマートスピーカー、スマートフォンなどのデバイス、アプリなどの登録・設定はお客様自身でおこなってください。弊社では対応しておりません。
※故障の際の動作確認や通信状況などによりスマートリモコンで操作できない場合に備え、必ず弊社の赤外線リモコンをご用意ください。
※動作の対応状況は、お使いのスマートリモコンやスマートスピーカーのメーカー、機種により異なる場合があります。
※スマートフォンやタブレット端末、スマートリモコン、スマートスピーカーでの製品動作に関しては保証しておりません。
※「Wi-Fi」は「Wi-Fi Alliance」の商標または登録商標です。

電動カーテンレール×スマートリモコンでできること

①タイマー設定で快適な目覚めに

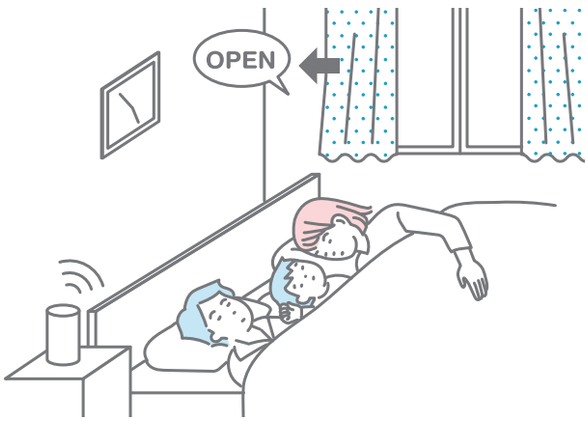

目覚まし時計が鳴る少し前に、カーテンを開くように設定すれば、太陽光で快適に起きられます。

②帰宅前に外からエアコンを点けて効率的に

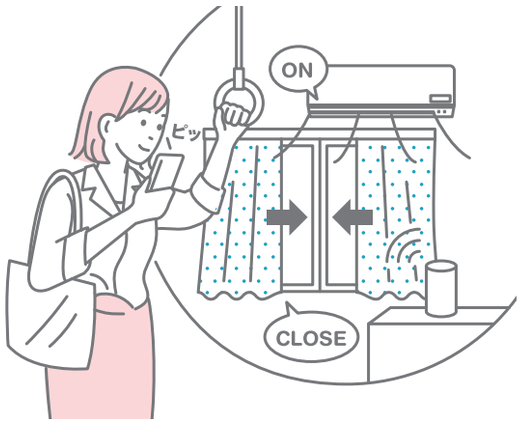

帰宅前にスマートフォンからエアコンとカーテンを操作すれば、効率よく冷暖房を効かせることができます。

③家事をしながら声で簡単操作

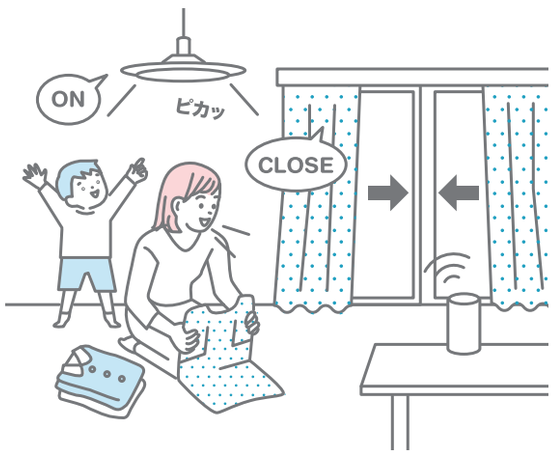

外がだんだん暗くなる夕方、家事をしながらでも、手を止めずに声で照明を点け、カーテンも閉められます。

④帰宅後、スイッチやカーテンに触れずに操作

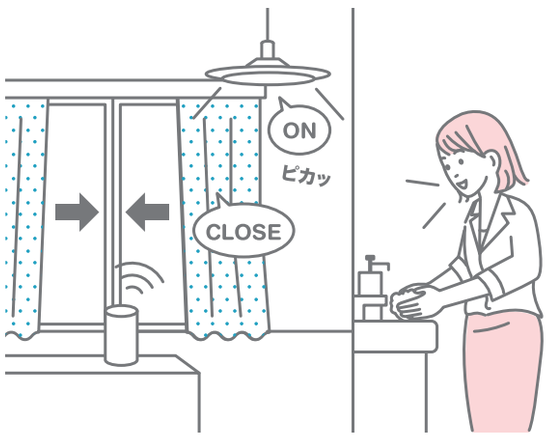

外出先から帰宅したとき、スイッチやカーテンに触れずに操作し、先に手を洗うことができます。

必要なもの

- ✓ インターネット環境（Wi-Fi）
- ✓ 電動カーテンレール プログレス
- ✓ 赤外線受光部 01
- ✓ 赤外線リモコン
- ✓ スマートフォンまたはタブレット
- ✓ スマートリモコン
- ✓ スマートスピーカー（声で操作したい場合）

FMリモコン2.4Gシリーズ

さまざまな電動製品をトータルで操作します。
また、3種類ご用意しているリモコンで、
シーンごとに必要とされる操作・制御にもお応えします。


FM リモコン 2.4G（7CH）


FM リモコン 2.4G（6CH）


FM マルチリモコン 2.4G


FM リモコン受信機 2.4G


FM リモコン受信機 2.4G-IR


FM リモコン中継機 2.4G

製品一覧

単位：円（税別）

品名	JANコード	単価	特長
FMリモコン 2.4G（7CH） (W52×H109×D14)	826820	**24,000**	・電波到達距離（約30m）が長く、安定したリモコン操作が可能です。 ・対象製品に対し、7CH個別操作・同時操作ができます。
FMリモコン 2.4G（6CH） (W30×H163×D15)	683386	**22,180**	・電波到達距離（約30m）が長く、安定したリモコン操作が可能です。 ・対象製品に対し、6CH個別操作・同時操作ができます。
FMマルチ リモコン2.4G (W100×H115×D29)	792361	**80,640**	・電波到達距離（約30m）が長く、安定したリモコン操作が可能です。 ・ユニット（個別）操作：最大120ユニット（1ゾーンに対し6ユニット）を操作できます。 ・ゾーン操作：最大20ゾーンを操作できます。 ・同時操作：対象とする製品を一斉に操作できます。 ・タイマー操作：同時もしくはゾーン単位で、20パターンを登録できます。
FMリモコン 受信機2.4G (W166×H54×D32)	683393	**40,320**	・電源供給タイプで、パワフルシリーズをはじめとする多くの電動製品に対応します。 ・専用コネクタを使用することで、煩わしいスイッチ配線や結線作業などは不要となります。 ・アンテナ内蔵型です。
FMリモコン 受信機2.4G-IR (W95×H35×D27)	683409	**15,680**	・製品本体から電源供給を行うため、受信機本体への電源は不要です。 ・製品本体に設置されている赤外線リモコン（IR）用端子を使用し、製品本体と受信機をモジュラーコードでつなげるだけで、煩わしいスイッチ配線や結線作業などは不要となります。 ・アンテナ内蔵型のコンパクト設計できれいに納まります。
FMリモコン 中継機2.4G (W70×H155×D31)	792378	**106,400**	・特定の電波を受信し、同じ信号を送信する機能を持っており、FMリモコンによる確実な操作をサポートします。 ・外付けアンテナを2本持つことで、受信した電波をより遠く（約100m）に飛ばすことができます。 ・中継機を複数設置することで、更に遠くの製品本体を操作することができます。
FMリモコン コネクタパワフル 4Pタイプ	626161	**4,480**	・製品本体にFMリモコン受信機2.4Gを接続するための専用コネクタとなります。 ・製品本体は有電圧モーメンタリ用となります。
FMリモコン コネクタ無電圧 タイプ	626178	**4,480**	・製品本体にFMリモコン受信機2.4Gを接続するための専用コネクタとなります。 ・製品本体は無電圧モーメンタリ用となります。
モジュラコード1m （6極4芯）	359175	**1,570**	・製品本体にFMリモコン受信機2.4G-IRを接続するためのコードとなります。 ・製品本体にはIR端子が必要です。
マイテックAT FM-IR用接続 コード	790923	**1,500**	・電動ロールスクリーン「マイテックAT」とFMリモコン受信機2.4G-IRを接続するためのコードとなります。

製品仕様

商品名	電源電圧	送信周波数	チャンネル数	使用周囲温度	到達距離	重量
FMリモコン2.4G（7CH）	DC3V（単4乾電池×2本）	2.4GHz	1～7・ALLの7CH	-10～50℃ （結露しないこと）	約30m （使用状況により異なります）	約64g（電池含む）
FMリモコン2.4G（6CH）	DC3V（単4乾電池×2本）	2.4GHz	1～6・ALLの6CH	-10～50℃ （結露しないこと）	約30m （使用状況により異なります）	約54g（電池含む）
FMマルチリモコン2.4G	DC4.5V（単3乾電池×3本）	2.4GHz	20ゾーン×6ユニット （最大120ユニット）	-10～50℃ （結露しないこと）	約30m （使用状況により異なります）	約290g（電池含む）

商品名	電源電圧	電源周波数	電源電流	受信周波数	出力方式	保護装置	使用周囲温度	重量	アンテナ	接点容量	消費電力
FMリモコン 受信機2.4G	AC100V	50/60Hz	170mA	2.4GHz	リレー出力	5Aヒューズ 内蔵	-10～50℃ （結露しないこと）	約145g	内蔵	AC100V2.5 （抵抗負荷）	1W以下 （待機時0.1以下）
FMリモコン 受信機2.4G-IR	DC5V	–	–	2.4GHz	信号出力	–	-10～50℃ （結露しないこと）	約40g	内蔵	–	1W以下 （待機時0.1以下）
FMリモコン 中継機2.4G	AC100V（AC アダプタ使用）	50/60Hz	40mA	2.4GHz （送受信）	–	–	-10～50℃ （結露しないこと）	約140g	外付け （2本）	–	1W以下 （待機時0.1以下）

特長

FMリモコン2.4G（7CH）

Point 1 電波到達距離（約30m）が長く、安定したリモコン操作が可能。

Point 2 対象製品に対し、7CH個別操作・同時操作ができます。

Point 3 手に取りやすい、壁に馴染みやすいデザインとしました。



暗い場所でもはっきり見える7セグメントディスプレイ
LEDを採用し、アドレス番号を明るく表示します。
また、操作ボタンもLEDが光り、誤操作を防止します。

FMマルチリモコン2.4G

Point 1 電波到達距離（約30m）が長く、安定したリモコン操作が可能。

Point 2 ゾーン操作（最大20ゾーン）、タイマー操作などでさまざまな操作パターンが可能です。

ユニット（個別）操作 最大120ユニット（1ゾーンに対し6ユニット）を操作できます。

ゾーン操作 最大20ゾーンを操作できます。

同時操作 対象とする製品を一斉に操作できます。

タイマー操作 同時もしくはゾーン単位で操作できます。（20パターンを登録可能）



スイッチにタッチキーを採用、さまざまなシーンに応じて使用するスイッチが分かるように案内するライティングガイド機能を設けました。

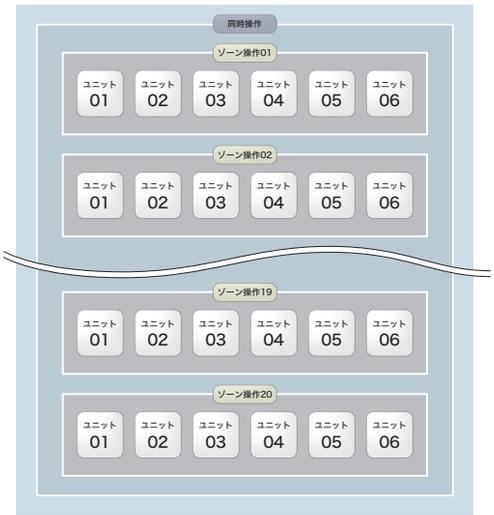

FMリモコン中継機2.4G

Point 1 特定の電波を受信し、同じ信号を送信する機能を持っており、FMリモコンによる確実な操作をサポートします。

Point 2 外付けアンテナを２本持つことで、受信した電波をより遠く（約１００m）に飛ばすことができます。

Point 3 中継機を複数設置することで、更に遠くの製品本体を操作することができます。アドレス登録などの複雑な設定は要りません。

電波到達イメージ

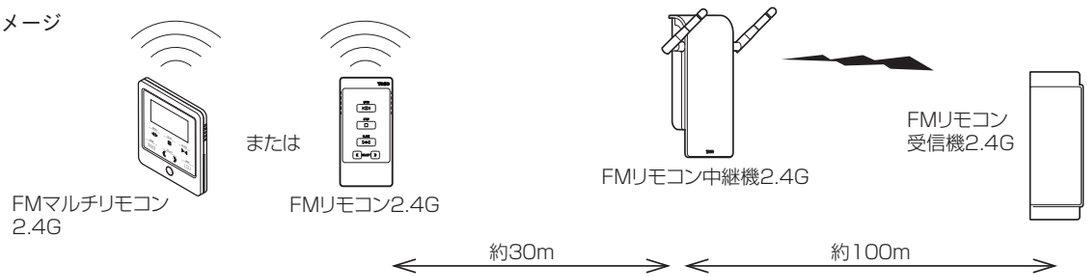

対応製品一覧

商品名		FMリモコン送受信機					必要部品				FMリモコン中継機2.4G
		FMリモコン 2.4G（7CH）	FMリモコン 2.4G（6CH）	FMマルチリモコン 2.4G	FMリモコン 受信機2.4G	FMリモコン 受信機2.4G-IR	FMリモコンコネクタ パワフル4Pタイプ	FMリモコンコネクタ 無電圧タイプ	モジュラーコード（6極4芯）	マイテックAT FM-IR接続コード	
電動カーテンレール	プログレス50・25・G	○	○	○	−	○	−	−	○	−	○
	パワフル4Pシリーズ	○	○	○	○	×	○	−	−	−	○
	パワフルNXシリーズ	○	○	○	○	×	−	○	−	−	○
電動ロールスクリーン	マイテックAT	○	○	○	−	○	−	−	−	○	○
	フォルテAT（※）	○	○	○	○	×	○	−	−	−	○
	フォルテAT-E	○	○	○	−	○	−	−	○	−	○
電動ローマンシェード	リベルタライト	○	○	○	−	○	−	−	−	○	○
	スーパーリベルタ	○	○	○	○	×	−	○	−	−	○
	リベルタ65-E静音	○	○	○	−	○	−	−	○	−	○
	リベルタプラス	○	○	○	−	○	−	−	○	−	○

・FMリモコン受信機2.4G、FMリモコン中継機は別途AC100Vの電源が必要です。 ・FMリモコン受信機2.4G・受信機2.4G-IRは商品1台につき1台必要です。
・必要部品は受信機1台につき1コもしくは1本が必要です。
※フォルテATはFMリモコン単独操作時と3つボタンスイッチ併用時に使用するコネクタの種類が違います。詳しくは電動ロールスクリーンのカタログをご参照ください。
※マイテックAT、リベルタライトはFMリモコン操作の場合、3つボタンスイッチまたは赤外線リモコン（9CH）を使用して上下限リミットの設定を行ってください。FMリモコンでは設定できません。

赤外線リモコンシリーズ

設定が容易で、さまざまな電動製品にお使いいただけます。
電波を遮らない場所でご使用可能です。


赤外線リモコン
(9CH)


赤外線リモコン03


赤外線リモコン
受光部01

製品一覧

単位：円（税別）

品名	JANコード	単価	特長
赤外線リモコン（9CH） 	826837	**14,000**	・9CHまでの個別操作と、同時操作が可能です。
赤外線リモコン03 	457642	**10,420**	・1CHの操作が可能です。ボタンを押すと、開・閉・止をくり返します。
赤外線リモコン受光部01 	356020	**4,480**	・製品本体から電源供給を行うため、電源は不要です。

製品仕様

商品名	電源電圧	送信周波数	チャンネル数	使用周囲温度	到達距離	重量
赤外線リモコン（9CH）	DC3V （単4 乾電池×2本）	38kHz	1～9・ ALLの9CH	0～50℃ （結露しないこと）	10m以内 （使用状況により異なります。指向角28°）	約68g（電池含む）
赤外線リモコン03	DC3V （単4 乾電池×2本）	38kHz	1CH	0～50℃ （結露しないこと）	10m以内 （使用状況により異なります。指向角28°）	約68g（電池含む）

商品名	電源電圧	受信周波数	出力方式	使用周囲温度	重量	消費電力
赤外線リモコン受光部01	DC5V	38kHz	信号出力	0～50℃ （結露しないこと）	30g	1W以下 （待機時0.1W以下）

対応製品一覧

商品名		赤外線リモコン送受信機			必要部品
		赤外線リモコン（9CH）	赤外線リモコン03	赤外線リモコン受光部01	コントロールユニットTN 無電圧
電動カーテンレール	プログレス50・25・G	○	○	○	―
	パワフル4Pシリーズ	×	×	×	―
	パワフルNXシリーズ	○	×	○	○
電動ロールスクリーン	マイテックAT	○	○	―	―
	フォルテAT※	○	○	○	―
	フォルテAT-E	○	○	○	―
電動ローマンシェード	リベルタライト	○	○	○	―
	スーパーリベルタ	○	○	○	○
	リベルタ65-E静音	○	○	○	―
	リベルタプラス	○	○	○	―

※コントローラーが「コントロールユニットE」の場合のみ、対応可能。

操作系統寸法図（単位：mm）

■FMリモコン2.4G（7CH）

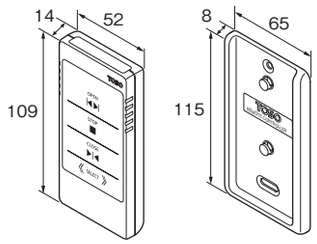

■FMリモコン2.4G（6CH）

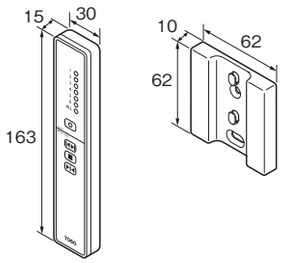

■FMマルチリモコン2.4G

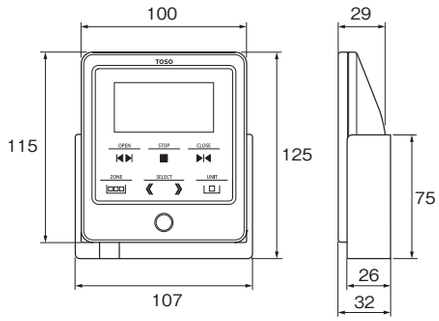

■FMリモコン受信機2.4G-IR

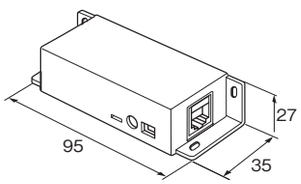

■FMリモコン受信機2.4G

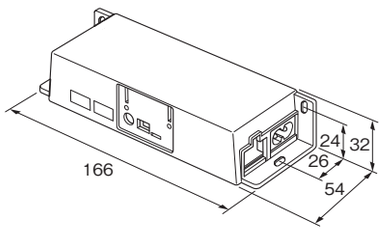

■赤外線リモコン（9CH）

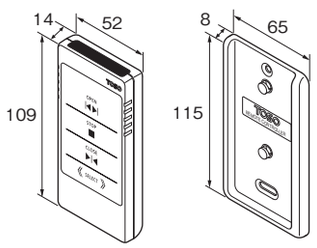

■赤外線リモコン 03（ワンプッシュタイプ）

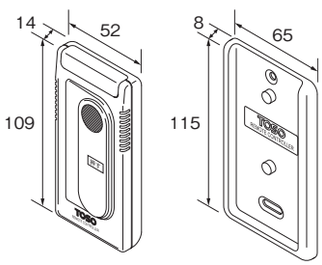

■赤外線リモコン受光部01

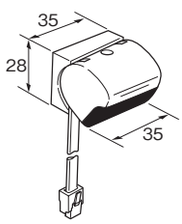

■ワイドスイッチ3つボタン

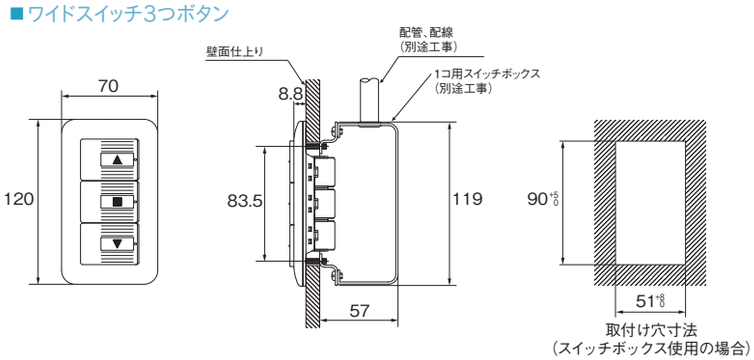

電動カーテンレール

プログレス25・50・G

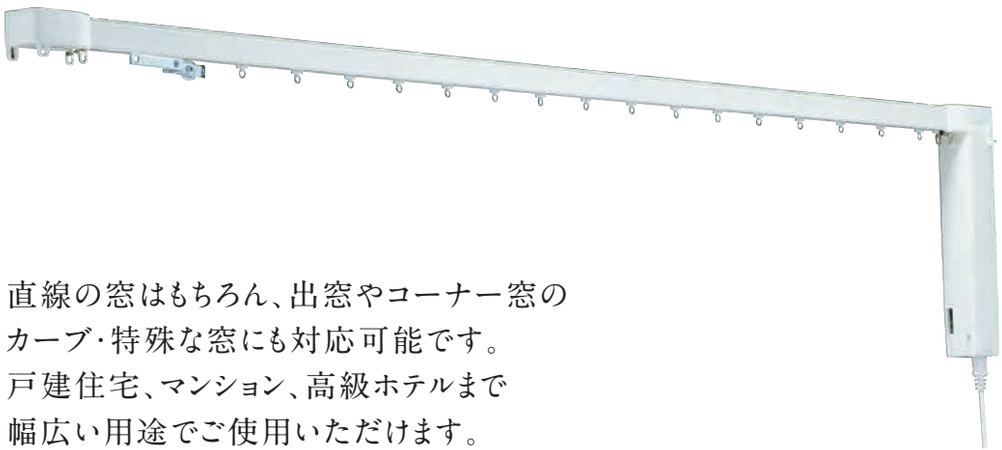

直線の窓はもちろん、出窓やコーナー窓の
カーブ・特殊な窓にも対応可能です。
戸建住宅、マンション、高級ホテルまで
幅広い用途でご使用いただけます。

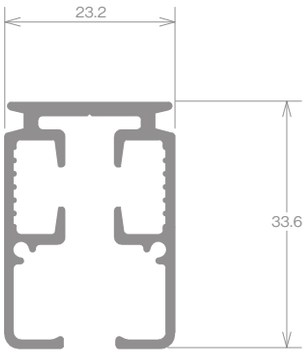

レール断面図（単位：mm）

参考見積例／直線（プログレス25・50・Gの場合）

単位：円（税別）

品名	1.00～2.00m	2.01～3.00m	3.01～4.00m	4.01～5.00m	5.01～6.00m	6.01～7.00m	7.01～8.00m	8.01～9.00m
プログレス25	95,130	101,030	106,930	117,330	129,830	136,230	142,630	157,330
プログレス50	117,330	123,230	129,130	139,530	152,030	158,430	164,830	179,530
プログレスG	145,730	151,630	157,530	167,930	180,430	186,830	193,230	207,930

※レールセット、モーターセット、埋込ワイドスイッチ3ボタンA本体1コ、ワイドスイッチプレート1連1コ、モジュラーコード1M1コ、埋込モジュラコンセント1コ用本体1コ、MOスイッチプレート1コにて計算しています。
※取付工事費等は含まれておりません。

特長

Point 1 タッチモーション機能

・スイッチを使わずにカーテンの開閉操作ができる機能です。
・カーテンを引くことにより（先頭ランナーが約5cm動くことにより）、引いた方向にカーテンが動き出し（動かした方向にモーターが作動し）、リミット設定された位置で停止します。
※プログレスGモーターは対応していません。

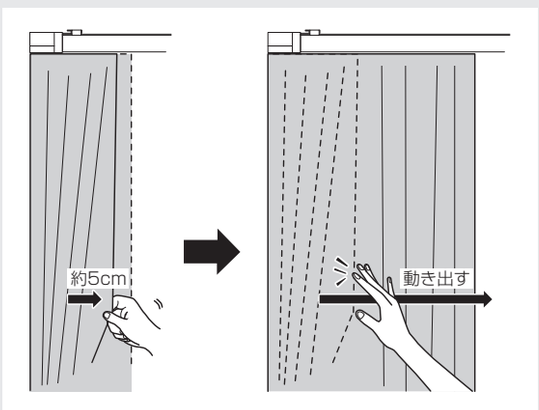

Point 2 静音性に配慮したモーターを採用

静音性の高いモーターを採用しています。

Point 3 手引き操作も可能

カーテンモーター内部に搭載した電磁クラッチにより、
手引き操作も可能です。
※プログレスGモーターは対応していません。

Point 4 耐久性の高いベルトによる駆動伝達方式を採用

ベルト伝達方式の採用により、高い耐久性を実現しました。

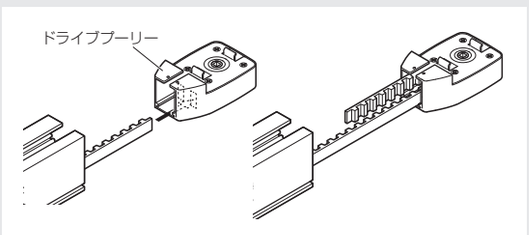

Point 5 スロースタート＆スローストップ機能

ゆっくりカーテンが動き始め、ゆっくりと停止するスロースタート＆スローストップ機能を搭載しています。

Point 6 カーテン開閉スピードの調整が可能

カーテン開閉スピードを10段階で調整可能です。
窓の大きさに合わせた最適なスピードでカーテンを開閉できます。

速度レベル	1	2	3	4	5	6	7	8	9	10
プログレス25 モーター	11.5	11	10.5	9.5	9	8.5	7.5	6.5	6	5
プログレス50・Gモーター	11	10.5	10	9	8.5	8	7	6	5.5	4.5

出荷状態では「5」に設定されています。
数値は1m動くのに要する時間（秒）です。

構造および各部の名称

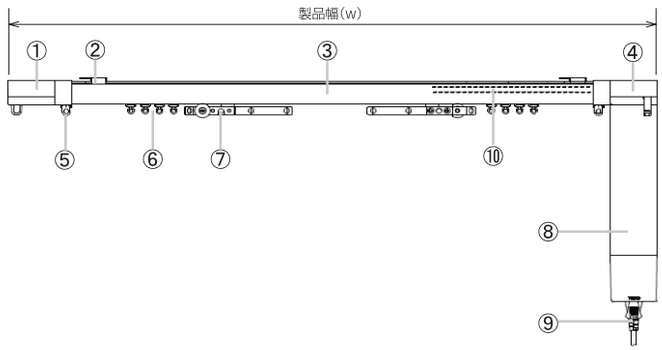

No	部品名称	カラー	材質・仕様
①	エンドプーリー	ホワイト	樹脂成型品
②	M2ブラケット	ホワイト	スチール
③	プログレスレール	ホワイト	アルミニウム
④	ドライブプーリー	ホワイト	樹脂成型品
⑤	ストップ	メッキ	スチール
⑥	静音ランナー	ナチュラル	樹脂成型品
⑦	先頭ランナー(左右共通)	スチール：メッキ 樹脂部：ナチュラル	スチール+樹脂成型品
⑧	モーター	ホワイト	アルミニウム+樹脂成型品(ケース部)
⑨	電源コード(アース付)	ホワイト	プラグ付電線(1m)
⑩	駆動ベルト	グリーン	鉄線・樹脂・繊維の3層構造

対応可能範囲

仕様				カーテン重量 ※4			製品長さ		
				プログレスG	プログレス50	プログレス25	プログレスG	プログレス50	プログレス25
直線			片開き	80kg	50kg	25kg	1,000～15,000mm	1,000～15,000mm	1,000～10,000mm
			両開き	80kg(片側40kg)	50kg(片側25kg)	25kg(片側12kg)			
1ヶ所カーブ※1			片開き	50kg	35kg	15kg	1,200～10,000mm	1,200～10,000mm	1,200～10,000mm
			両開き	50kg(片側25kg)	35kg(片側17kg)	15kg(片側7kg)			
2ヶ所カーブ(コの字・クランク) ※1	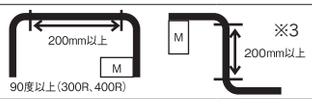		片開き	35kg	25kg	15kg	1,500～10,000mm	1,500～10,000mm	1,500～6,000mm
			両開き	35kg(片側17kg)	25kg(片側12kg)	15kg(片側7kg)			
交叉レール	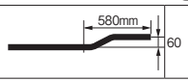		片開き	50kg	35kg	15kg	1,000～10,000mm	1,000～10,000mm	1,000～10,000mm
全体カーブ※2			片開き	35kg	25kg	15kg	1,000～7,000mm	1,000～7,000mm	1,000～6,000mm
			両開き	35kg(片側17kg)	25kg(片側12kg)	15kg(片側7kg)			
傾斜窓	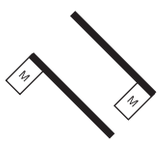	傾斜角15°	片開き(両開き)	16kg(片側8kg)	—	—	1,000～10,000mm	—	—
		傾斜角20°		13kg(片側6kg)	—	—		—	—
		傾斜角30°		10kg(片側5kg)	—	—		—	—
		傾斜角45°		8kg(片側4kg)	—	—		—	—

※1 規格カーブ半径300、400Rに対応しています。カーブ角度範囲は90～179度以内での対応となります。
※2 カーブ半径は1000R以上で10mm単位での製作となります。ジョイント箇所数は1ヶ所までとし、センター部でのジョイントのみの対応となります。(ジョイント部は200mmの直線となります。)
※3 カーブ間にジョイントを設ける場合は400mm以上の直線部分が必要です。
※4 ランナー1コ当たりの許容カーテン重量は1.5kg以内です。

製品仕様

定格電圧	定格周波数	消費電力	操作電圧	操作電流	開閉スピード	使用温度範囲	定格時間
AC100V	50／60Hz	最大負荷作動時 86W	DC24V	3mA	4.5～11.0秒／m (10段階可変)	0～50℃ (結露なきこと)	連続動作8分

たたみ代計算式 (単位:mm)

両開きの場合(交叉アーム使用時)	片開きの場合(交叉アーム使用時)
たたみ代(片側)＝(製品幅÷2×0.01−2)×14+210	たたみ代＝(製品幅×0.01−2)×14+210

※カーテンの仕様により、たたみ代は変わることがあります。

製品図 (単位：mm)

■製品サイズ
先頭ランナー(アーム付)

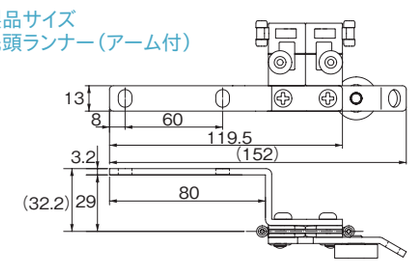

■カン下寸法図

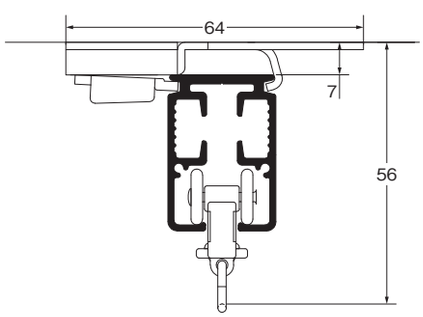

価格

プログレス レールセット価格

単位：円（税別）

サイズ	1.00m～2.00m	2.01m～3.00m	3.01m～4.00m	4.01m～5.00m	5.01m～6.00m	6.01m～7.00m	7.01m～8.00m	8.01m～9.00m
価格	27,100	33,000	38,900	49,300	61,800	68,200	74,600	89,300
ジョイント数 ジョイントなし	○	○	—	—	—	—	—	—
ジョイント数 1ヶ所ジョイント	—	○	○	○	○	—	—	—
ジョイント数 2ヶ所ジョイント	—	—	—	○	○	○	○	○

※カーブレールセットは、上記価格にカーブ加工費（300R・400R）1ヶ所につき、8,100円加算となります。
※全体カーブレールセットは、上記価格に全体カーブ加工費（1000R以上）m当たり8,100円加算となります。
※交叉レールセットは、上部価格に交叉レール加工賃1ヶ所につき8,100円加算となります。
※レールセットには、レール・ランナー・プーリー・ベルト・ブラケット・ジョイント・先頭ランナーが含まれます（ランナー 10個/m当たり）。
※操作関連部品（スイッチ、リモコン等）は別途必要です。
※9.00m以上の場合はレールセットではなく、レールと部品をそれぞれご注文ください。
※レール長さによってジョイント数が選べます。詳細は価格表でご確認ください。

プログレス モーターセット価格

単位：円（税別）

品名	JANコード	単価	箱詰数量
プログレス25　モーターセット	885650	59,400	1セット
プログレス50　モーターセット	872773	81,600	1セット
プログレスG　モーターセット	885773	110,000	1セット

※レールセットと組み合わせてご注文ください。

部品価格と必要数

単位：円（税別）

	品名	JANコード	単価	箱詰数量	サイズ（mm）	単独操作	2ヶ所操作	同時操作	同時選択操作	赤外線リモコン操作	FMリモコン操作
スイッチ	埋込スイッチ 3ボタンA本体 	405605	3,700	1コ	—	1コ	2コ	1コ	モーター台数+1コ		
スイッチ	埋込スイッチ 2ボタン本体 	405582	2,800	1コ	—						
スイッチ	MOスイッチプレート 3ボタン1連 	405483	450	1コ	W70×H120	1コ	2コ	1コ	モーター台数+1コ		
スイッチ	MOスイッチプレート 3ボタン2連 	405476	590	1コ	W116×H120						
スイッチ	MOスイッチプレート 3ボタン3連 	405469	1,040	1コ	W162×H120						
スイッチ	MOスイッチプレート 3ボタン4連 	405452	1,640	1コ	W208×H120						
スイッチ	MOスイッチプレート 3ボタン5連 	405445	2,240	1コ	—						
スイッチ	MOスイッチプレート 2穴1連 	405414	450	1コ	—						
スイッチ	MOスイッチプレート 2穴2連 	405407	590	1コ	—						
スイッチ	埋込ワイドスイッチ 3ボタンA本体 	612126	3,700	1コ	—	1コ	2コ	1コ	モーター台数+1コ		
スイッチ	埋込ワイドスイッチ 2ボタン本体 	612133	2,800	1コ	—						
スイッチ	ワイドスイッチプレート 3ボタン1連 	612140	450	1コ	W70×H120	1コ	2コ	1コ	モーター台数+1コ		
スイッチ	ワイドスイッチプレート 3ボタン2連 	612157	590	1コ	W116×H120						
スイッチ	ワイドスイッチプレート 3ボタン3連 	612164	1,040	1コ	W162×H120						
スイッチ	ワイドスイッチプレート 3ボタン4連 	612171	1,640	1コ	W208×H120						
スイッチ	ワイドスイッチプレート 3ボタン5連 	612188	2,240	1コ	W254×H120						

2.73m以上のカーテンレール類（ピクチャーレール含む）・別製作カーブレールにつきましては、特別配送費がかかります。

部品価格と必要数

単位：円（税別）

	品名	JANコード	単価	箱詰数量	サイズ（mm）	単独操作	2ヶ所操作	同時操作	同時選択操作	赤外線リモコン操作	FMリモコン操作
スイッチ	モジュラコード1m（6極4芯）	359175	**1,570**	1本	—	1本	1本	モーター台数と同数	モーター台数×2本		
	モジュラコード5m（6極4芯）	383545	**1,780**	1本	—						
	端子台付モジュラコード（6極4芯）	383569	**1,930**	1本	—						
コンセント	埋込6極モジュラコンセント1コ用本体	405520	**2,460**	1コ	—	1コ	1コ	モーター台数と同数			
	埋込6極モジュラコンセント2コ用本体	405513	**4,030**	1コ	—				モーター台数と同数		
	埋込接続チップ本体（端子台付）	405490	**1,570**	1コ	—						
	MOスイッチプレート1穴1連	405421	**450**	1コ	W70×H120	1コ	1コ	モーター台数と同数			
	MOスイッチプレート2穴1連	405414	**450**	1コ	W70×H120				モーター台数と同数		
赤外線リモコン	赤外線リモコン（9CH）	826837	**14,000**	1セット	W52×H109×D14					いずれか1コ	
	赤外線リモコン送信機03	457642	**10,420**	1セット	W52×H109×D14						
	赤外線リモコン受光部01	356020	**4,480**	1セット	コードの長さ0.7m					1コ	
FMリモコン	FMリモコン2.4G（7CH）※1 ※2	826820	**24,000**	1セット	W52×H109×D14						いずれか1コ
	FMリモコン2.4G（6CH）※1 ※2	683386	**22,180**	1セット	W30×H163×D15						
	FMマルチリモコン2.4G	792361	**80,640**	1セット	W100×H115×D29						
	FMリモコン受信機2.4G-IR ※1	683409	**15,680**	1セット	W95×H35×D27						1コ
	モジュラコード1m（6極4芯）	359175	**1,570**	1本	—						1本

※1 FMリモコン使用周囲温度は−10～50℃、受信機は−10～50℃です。

※2 FMリモコン2.4Gは、電波法に基づく特定省電力機器として技術適合証明を受けています。
（本製品は、国外の電波法には準じていませんので、国外では使用しないでください。）

※FMリモコン2.4Gをご使用になる場合は、FMリモコン受信機2.4G-IRが必要です。


赤外線リモコン（9CH）


赤外線リモコン送信機 03


赤外線リモコン受光部01


FM リモコン 2.4G（7CH）


FM リモコン 2.4G（6CH）


FM マルチリモコン 2.4G


FMリモコン受信機 2.4G-IR

FMリモコン 2.4Gシリーズ
赤外線リモコン 操作系統寸法図
プログレス 25・50・G
パワフル
パワフル+中型（直線・傾斜）
パワフル+中型（カーブ）
パワフル+中型（天窓）
パワフル+大型

価格

プログレス レール

品名	レール		別製作レール
商品名（サイズ）	3.0m		m当たり価格
カラー	JANコード	価格	
アルミホワイト	809366	**9,000**	**3,700**

※別製作レールの長さ限界はすべて5mです。4mを超える場合は、ご注文時に輸送方法についてご確認ください。
※カーブ加工費（300mmR・400mmR）1ヶ所につき8,100円加算となります。
※全体カーブ加工費m当たり8,100円加算となります。
（製作可能R・・・1,000mmR以上）
※交叉レールセットは、上記価格に交叉レール加工賃1ヶ所につき、8,100円加算となります。
※別注カーブレール計算方法
- カーブ加工（300mmR・400mmR）の場合：別製作レールm当たり×全長＋カーブ加工費
- 全体カーブ加工の場合：別製作レールm当たり×全長＋全体カーブ加工費×カーブ全長
- 交叉レール加工の場合：別製作レールm当たり×全長＋交叉レール加工費

※サイズ別注は納期がかかります。ご注文は10mm単位で承ります。

プログレス 部品

単位：円（税別）

商品名	JANコード	単価	箱詰数量	直線・カーブ		必要数量・備考
				片開き	両開き	
天井シングルブラケットM2 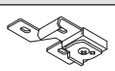	809199	**300**	1コ	○	○	900mm間隔に1コ
エンドストップ 	809229	**290**	1コ	②	②	
ランナー ※受注は8個単位 	809236	**120**	1コ	△	△	6～10コ/mいずれかを選択
先頭ランナー 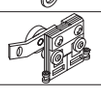	809243	**1,650**	1コ	○	②	
先頭ランナー用交叉アーム 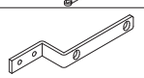	809250	**450**	1コ	○	②	
ドライブプーリー 	809304	**2,300**	1コ	○	○	
エンドプーリー 	809311	**2,300**	1コ	○	○	
OTジョイント 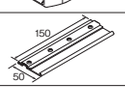	809328	**730**	1コ	△	△	ジョイント部に1コ
ジョイントピン 	809335	**100**	1組（2本）	△	△	ジョイント部に1組（2本）
駆動ベルト 	809342	**800**	m単位	○	○	全長mm×2＋100mm
ベルトジョイントセット 	809359	**400**	1セット	○	②	先頭ランナーに対し、1セット

○：必要な部品です。　△：必要に応じてお求めください。　②：2コ（セット・組）必要です。

2.73m以上のカーテンレール類（ピクチャーレール含む）・別製作カーブレールにつきましては、特別配送費がかかります。

基本納まり図（単位：mm）

両開き天井シングル付

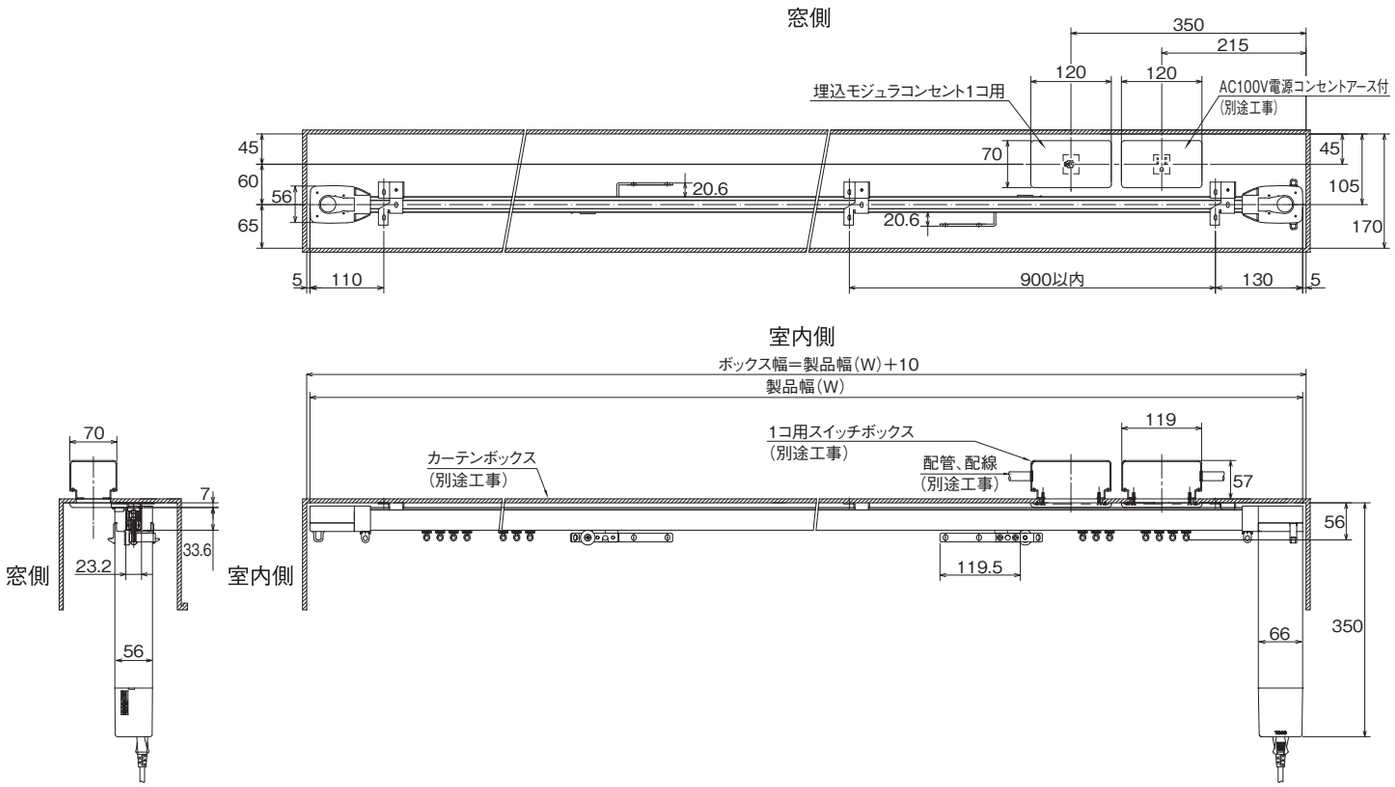

両開き天井ダブル付

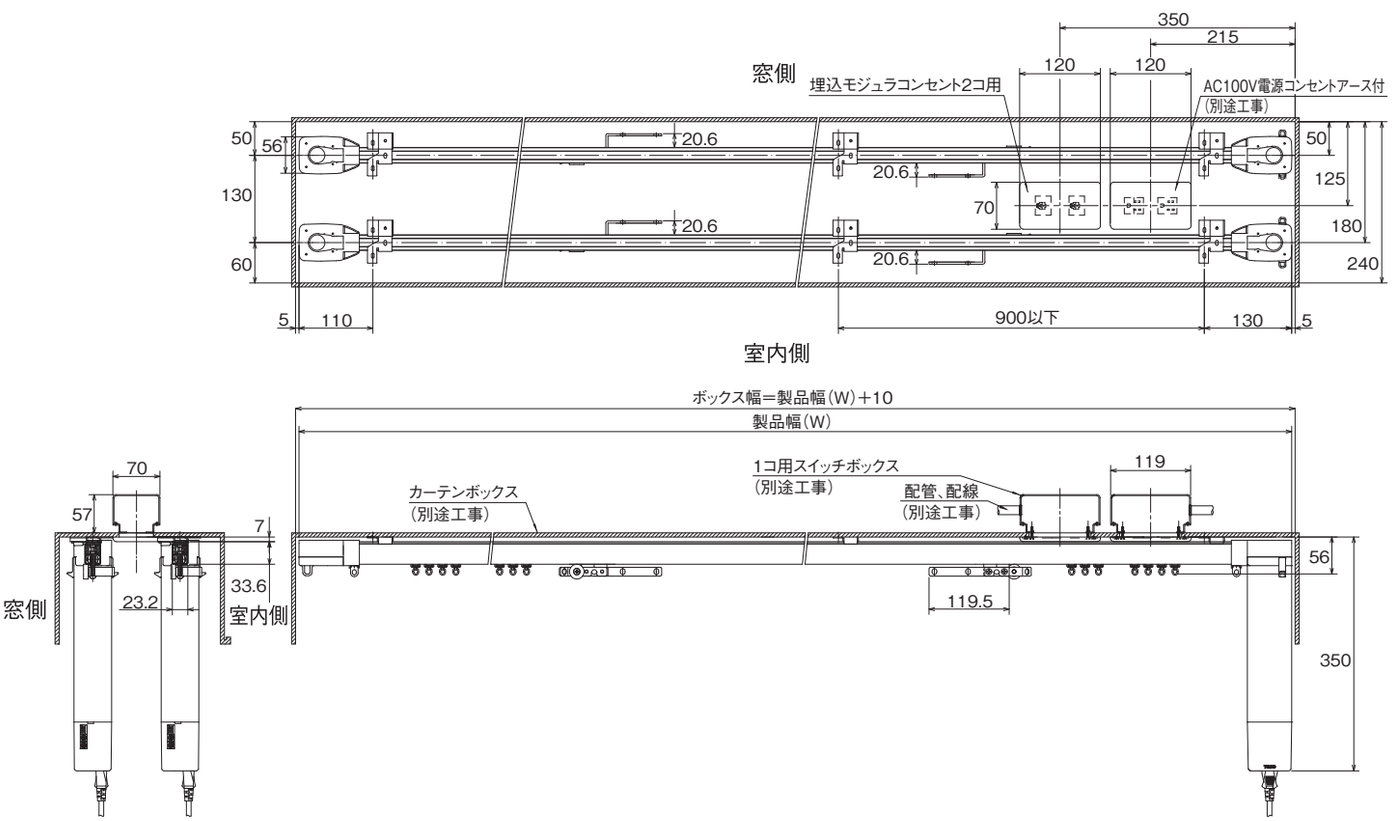

基本納まり図（単位：mm）

両開き天井シングル付（レール交叉）

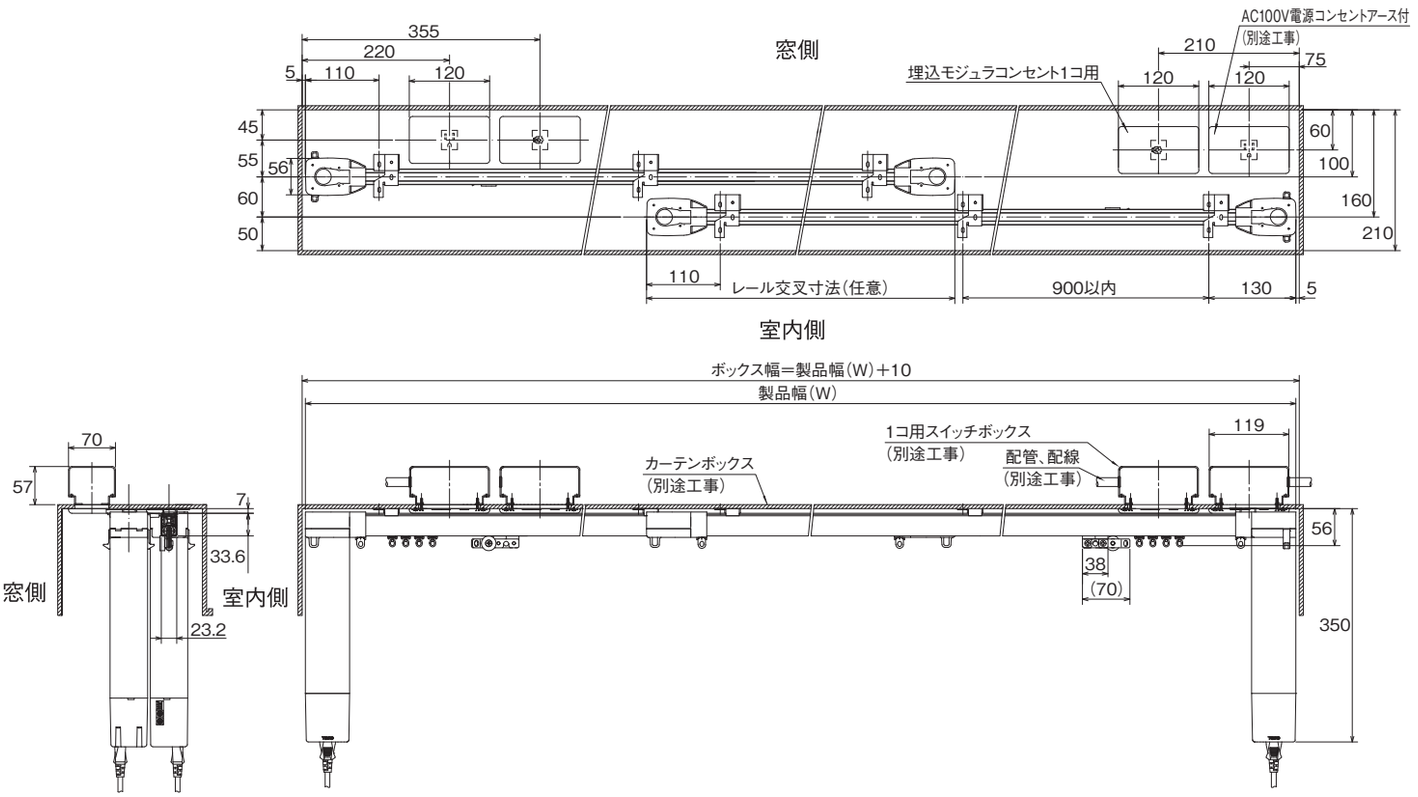

両開き天井ダブル付
（室内側：レール交叉、窓側：交叉ランナー）

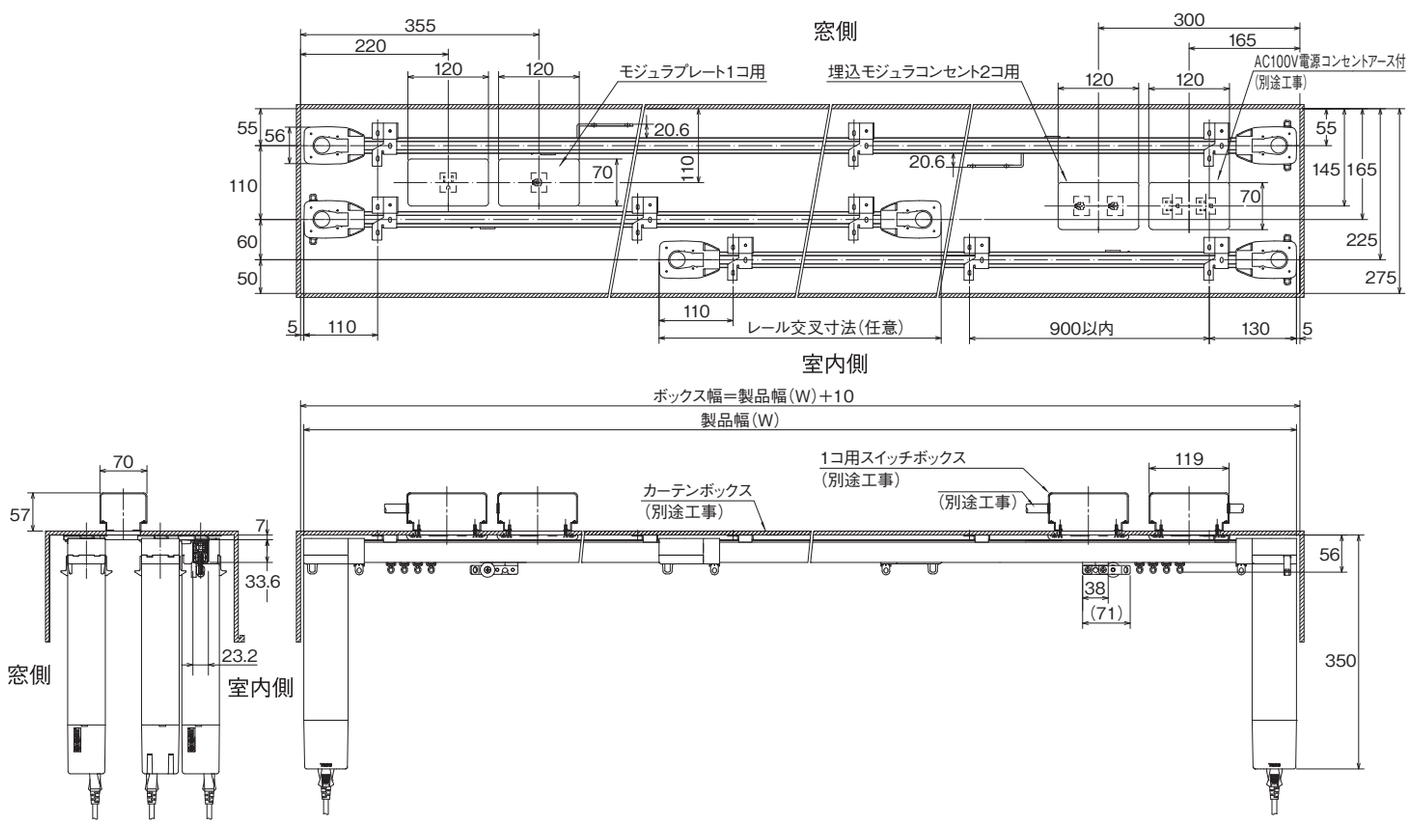

基本納まり図（単位：mm）

両開き天井シングル付（レール交叉）

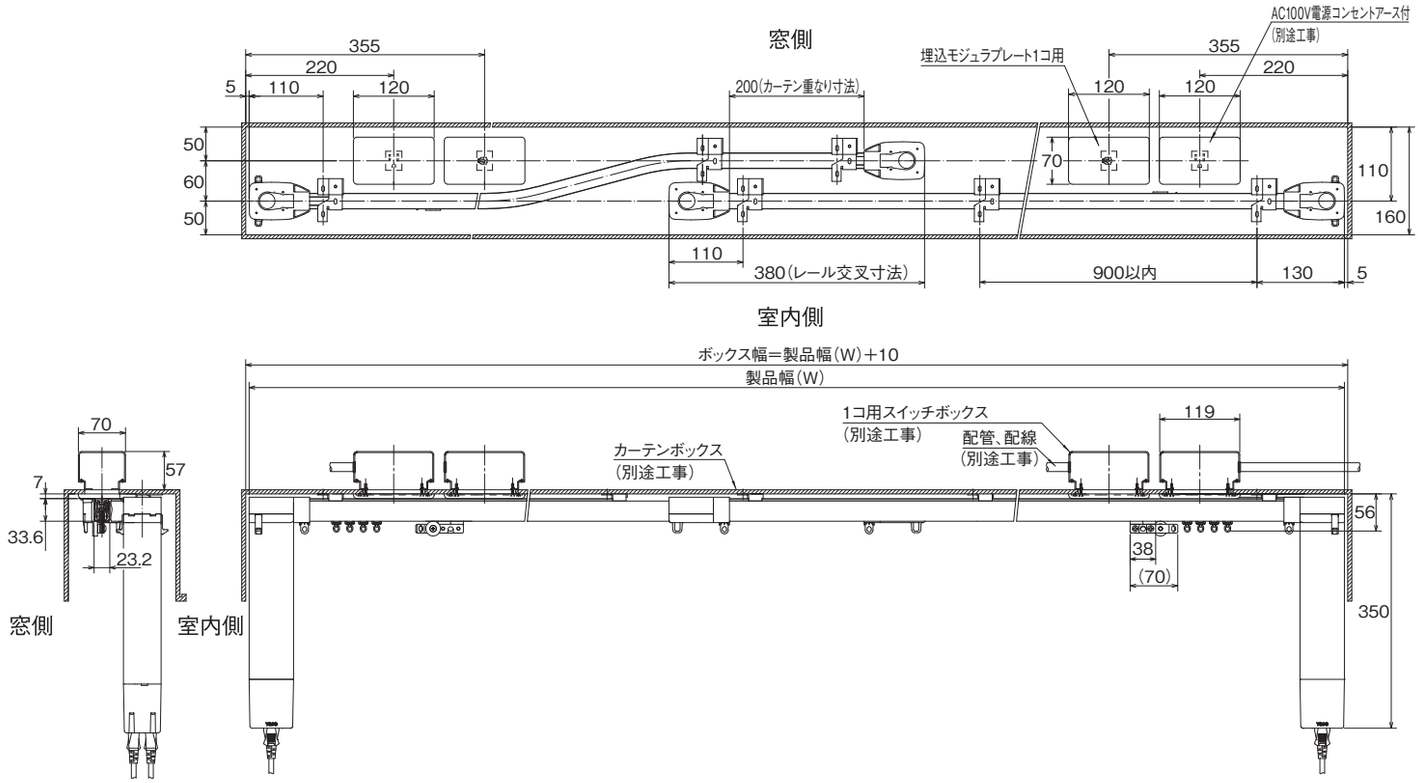

両開き天井ダブル付
（室内側：レール交叉、窓側：交叉ランナー）

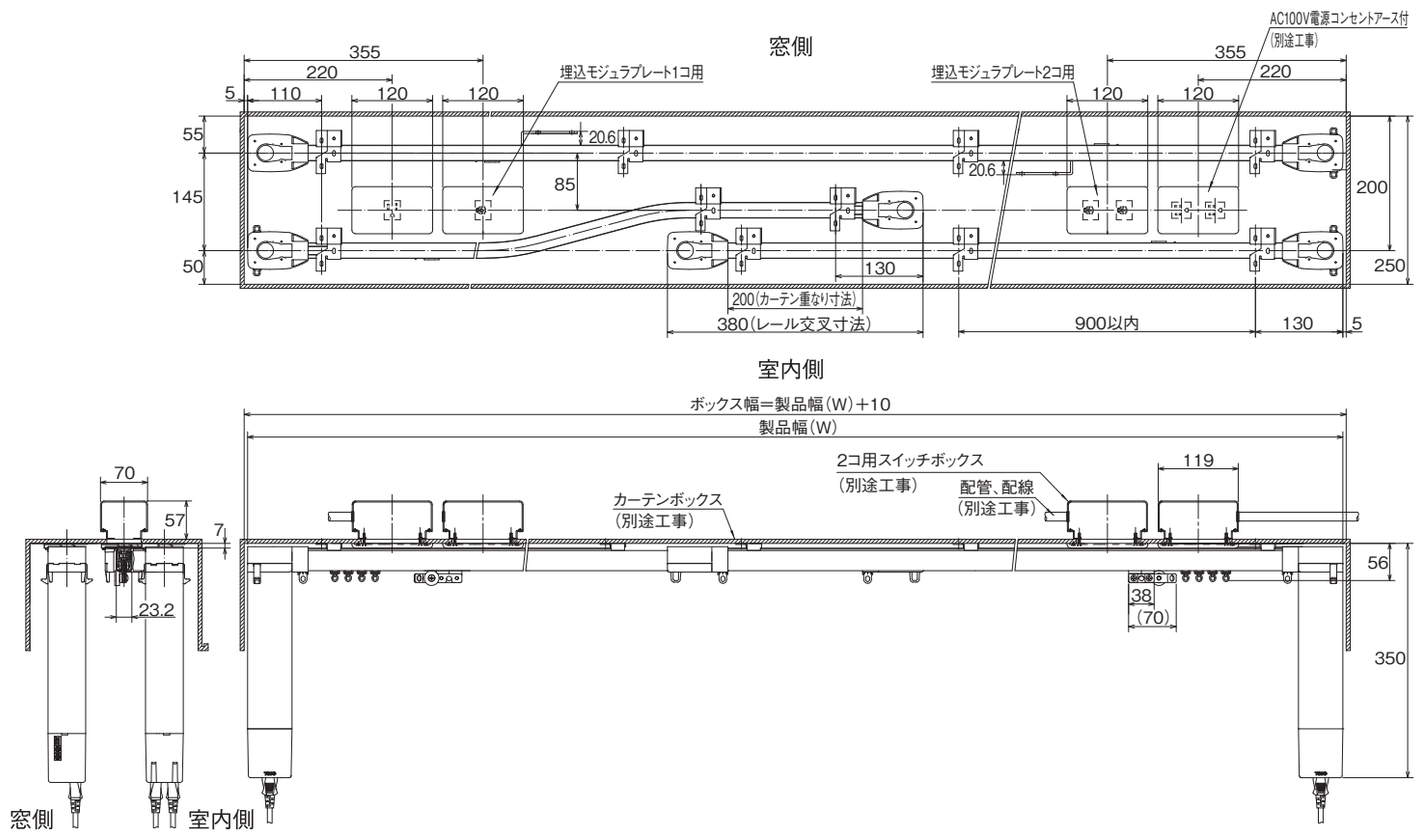

基本納まり図（単位：mm）

1ヶ所カーブ天井シングル付

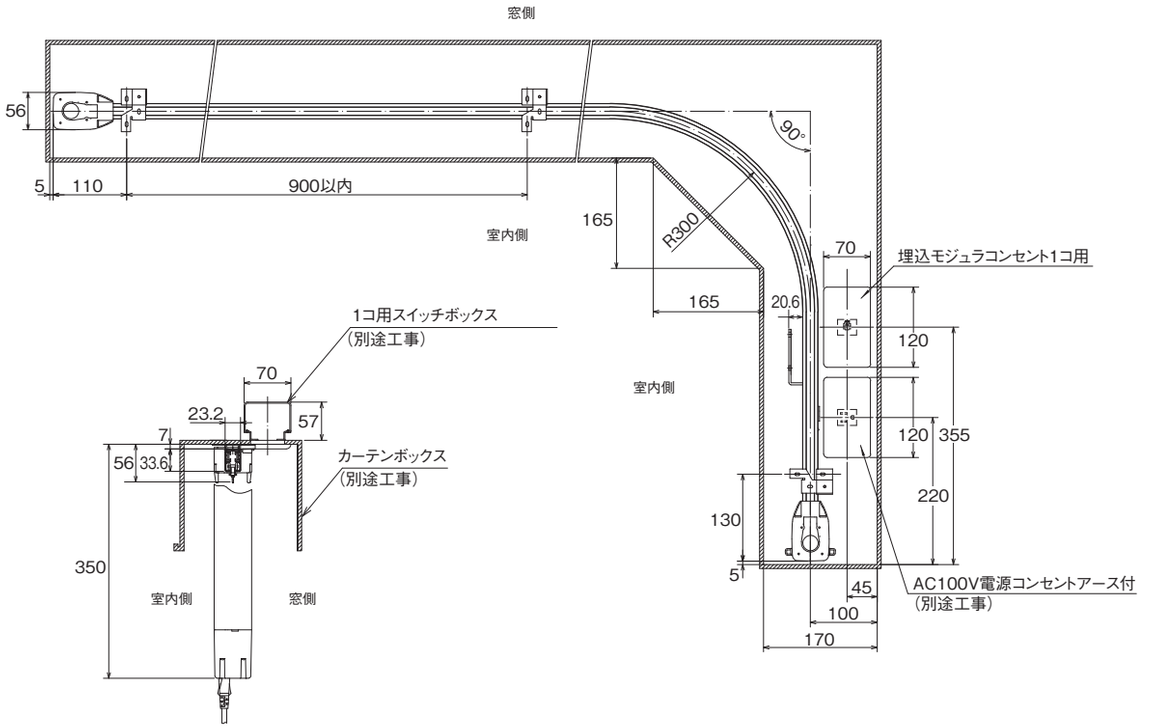

スイッチ納まり図埋込（単位：mm）

3つボタン式スイッチ（汎用型）

ワイドスイッチプレート3ボタン1連＋
埋込ワイドスイッチ3ボタンA本体使用の場合

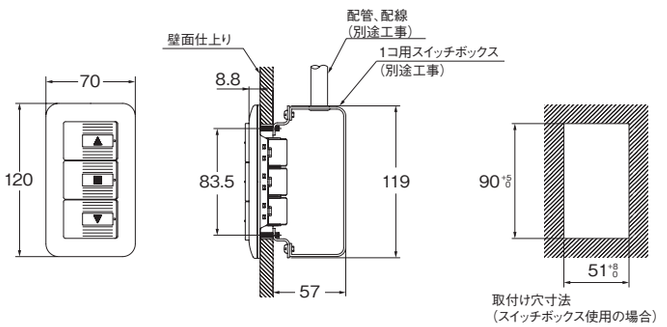

ワイドスイッチプレート3ボタン2連（1コ）＋
埋込ワイドスイッチ3ボタンA本体（2コ）使用の場合

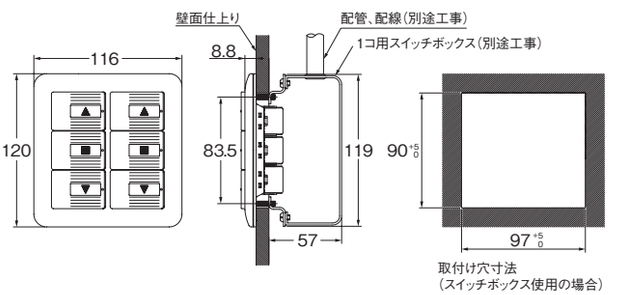

カーテン縫製仕様（単位：mm）

■両開きの場合

左側カーテン

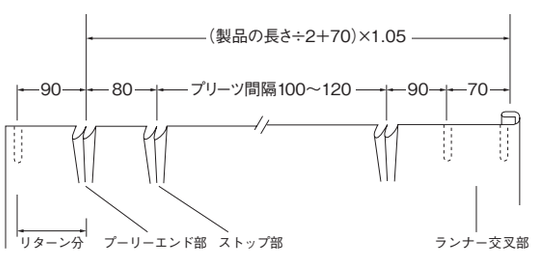

右側カーテン

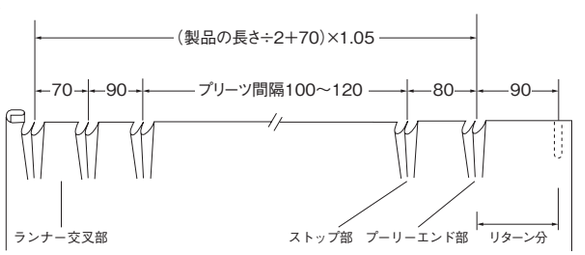

■片開きの場合

左モーター

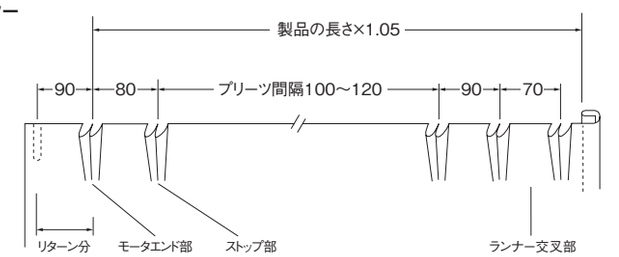

右モーター

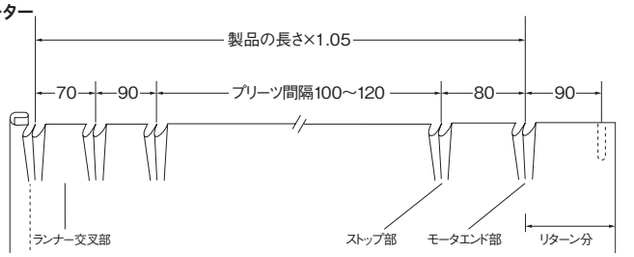

※タッセルを取付けた状態で開閉操作は行わないようご注意ください。

基本配線図（単位：mm）

■単独操作

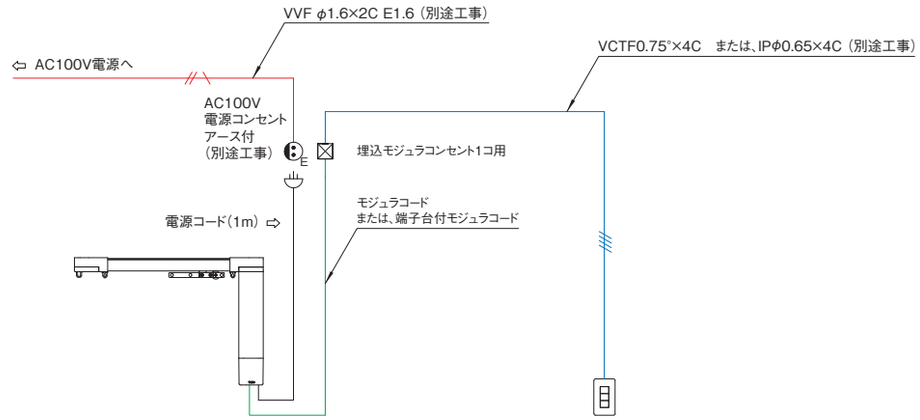

■同時操作

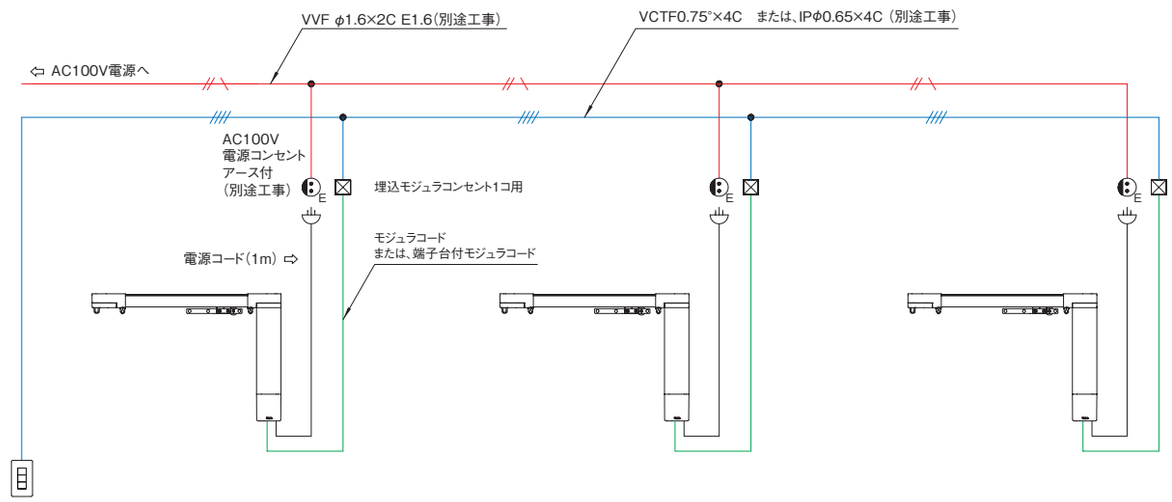

■赤外線リモコン操作

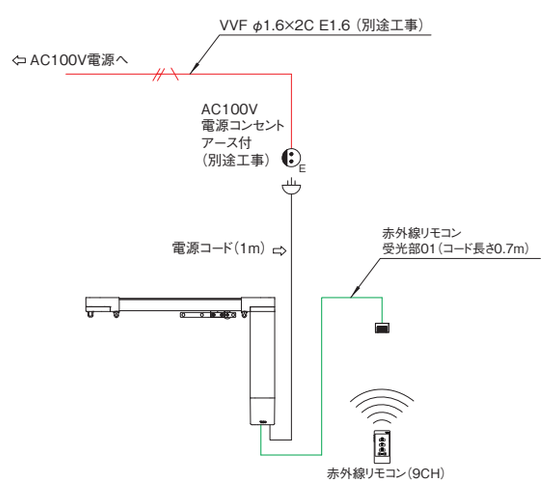

■ FM リモコン操作

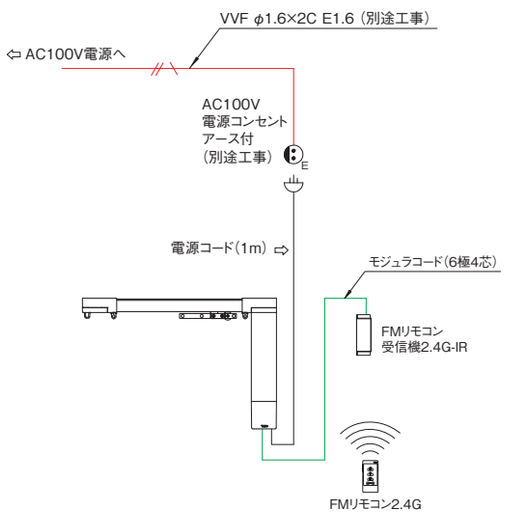

電源線　信号線　弊社規格コード　本体付属コード

プログレス25・50・G 組立方法

1 レールの右側から駆動ベルトを挿入し左側まで通してください。
（このときベルトは、レール溝下段の手前側の溝に挿入してください。）

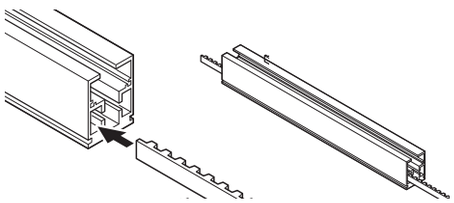

2 エンドプーリーに駆動ベルトを通してください。
（プーリーに駆動ベルトの先端を押し込むと通ります。）

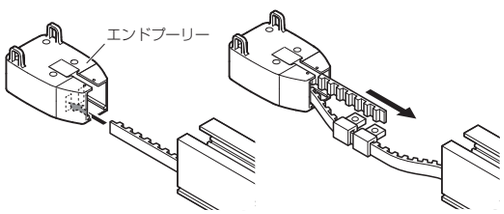

3 駆動ベルトの左端部にベルトジョイントとベルトジョイントカバーを取付けてください。

ベルトジョイントはベルトの最先端に取付けてください。カチッと音がなるようにベルトジョイントとベルトジョイントカバーを取付けてください。

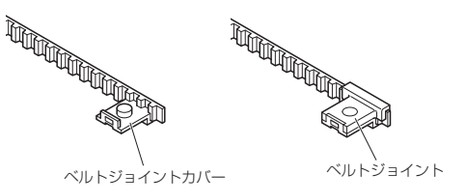

4 ベルトジョイントに先頭ランナーを取付けてください。

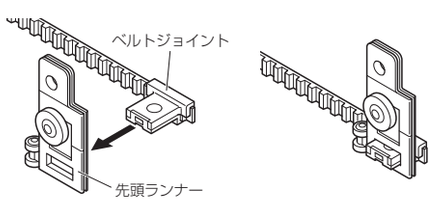

5 レールの左側から先頭ランナーを挿入してください。

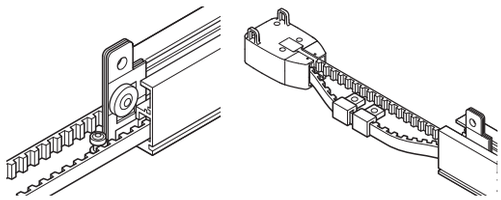

6 両開きの場合は、あらかじめ取付けられているベルトジョイントに先頭ランナーセットを取付けてレールに挿入してください。

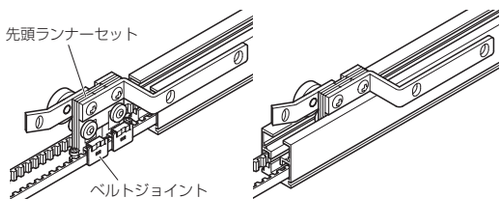

7 エンドプーリーにレールの左側を差し込んでください。

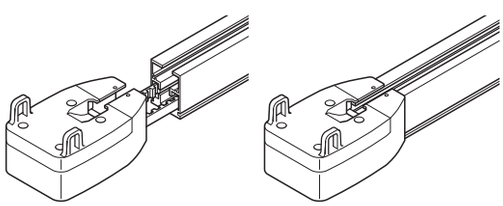

8 ドライブプーリーに駆動ベルトの右端部を通してください。
（プーリーに駆動ベルトの先端を押し込むと通ります。）

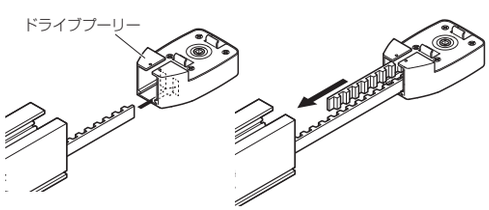

9 駆動ベルトの右端部にベルトジョイントとベルトジョイントカバーを取付けてください。ベルトジョイントはベルトが１山出るように取付けてください。カチッと音がなるようにベルトジョイントとベルトジョイントカバーを取付けてください。

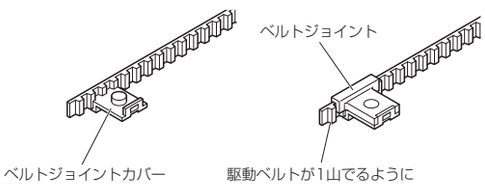

10 ベルトジョイントに先頭ランナーを取付けてください。

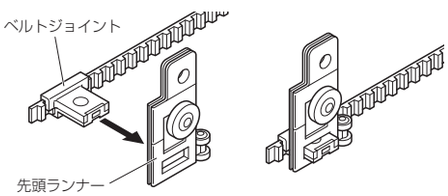

11 レールの右側から先頭ランナーを挿入してください。

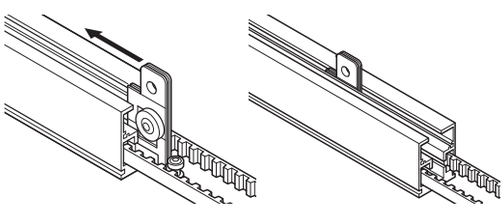

12 先頭ランナーをつき合わせてください。

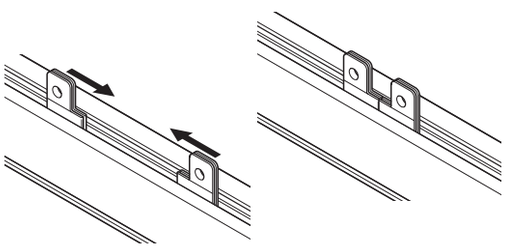

13 ジョイントプレートで先頭ランナーをジョイントしてください。

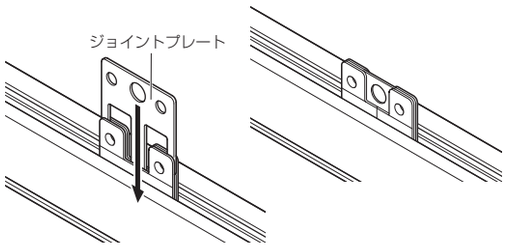

14 交叉アームと先頭ランナー締め板を先頭ランナー固定ネジで固定してください。

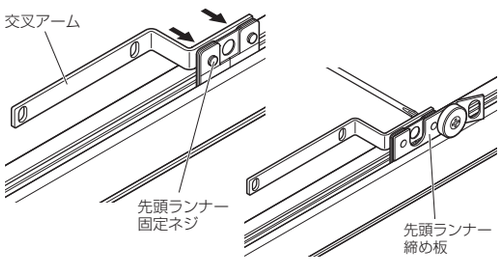

15 ドライバーでストップのネジを緩めストップを外してください。

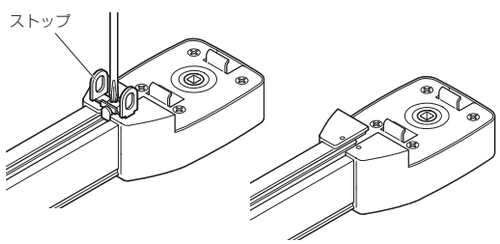

16 ランナーを挿入し、ストップを固定してください。
（両開きの場合は、両側のプーリーから均等数のランナーを挿入してください。）

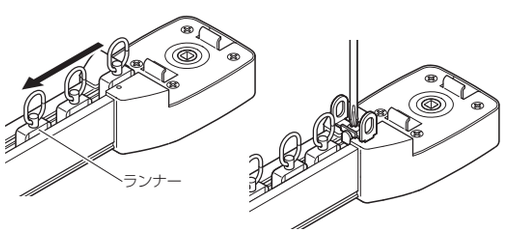

パワフル



パワフルG



パワフルNX



パワフル4P

用途に応じた組み合わせが可能な充実したシステムを誇ります。

特長

モーター	電源電圧	操作電圧	操作パターン
パワフル4P	AC100V	AC100V	さまざまなタイプの窓のカーテンに使用できる機能性能を有し、 会議室、AVルーム、体育館等の比較的大きいカーテンや暗幕用として、最も普及しているモーターです。
パワフルNX		DC 24V	
パワフル4P-HM	AC100V	AC100V	パワフル4Pに比べ開閉速度が1／2ですが出力が大きく、制動機能を持つモーターです。 停止位置を正確に要求されるカーテンや天窓、傾斜窓に適しています。
パワフルNX-HM		DC 24V	
パワフルG4P	AC100V	AC100V	パワフル4Pに比べ出力が大きく、パワフル4Pの最大カーテン重量を超える場合に適しています。
パワフルGNX		DC 24V	

モーター仕様

項目		単位	パワフル 4P		パワフル NX		パワフル 4P-HM		パワフル NX-HM		パワフル G4P		パワフル GNX	
定格電圧		V	AC100		AC100		AC100		AC100		AC100		AC100	
定格周波数		Hz	50	60	50	60	50	60	50	60	50	60	50	60
定格電流		A	0.85以下	0.75以下	0.85以下	0.75以下	0.85以下	0.75以下	0.85以下	0.75以下	1.2以下	1.2以下	1.2以下	1.2以下
消費電力		W	80以下	75以下	80以下	75以下	80以下	75以下	80以下	75以下	120以下	120以下	120以下	120以下
操作電圧		V	電源と同じ		DC24		電源と同じ		DC24		電源と同じ		DC24	
操作電流		mA			37				37				37	
回転数		R.P.M.	108	132	108	132	52	64	52	64	55	67	55	67
定格トルク		N･m	1.8	1.8	1.8	1.8	3.6	3.6	3.6	3.6	3.9	3.9	3.9	3.9
ブレーキトルク		N･m	–	–	–	–	0.6	0.6	0.6	0.6	–	–	–	–
定格時間		分	5		5		5		5		5		5	
過熱保護作動温度		℃	120		120		120		120		120		120	
本体重量		kg	1.7		2.0		1.7		2.0		3.5		3.6	
開閉時間	中型レール	秒/m	5	4	5	4	9	7	9	7	7.5	6	7.5	6
	大型レール		3	2.5	3	2.5	5	4	5	4	5	4	5	4
最大カーテン重量	中型レール	kg	片開き 40、 両開き 80 （片側 40）		片開き 40、 両開き 80 （片側 40）		傾斜角 0° 80 15° 9 20° 7 30° 4 45° 3		傾斜角 0° 80 15° 9 20° 7 30° 4 45° 3		片開き 40、 両開き 80 （片側 40）		片開き 40、 両開き 80 （片側 40）	
	大型レール		片開き 40、 両開き 80（片側 40）		片開き 40、 両開き 80（片側 40）		片開き 50、 両開き 100（片側50）		片開き 50、 両開き 100（片側50）		片開き 60、 両開き 120（片側60）		片開き 60、 両開き 120（片側60）	
最大レール長さ	中型レール	m	20		20		10		10		20		20	
	大型レール		20		20		20		20		20		20	

※パワフル4P-HM･パワフルNX-HMの傾斜使用時の最大カーテン重量は、片開きの場合です。

対応可能範囲

カーテンレール商品名	取付けパターン	動力伝達方法	モーター					
			パワフル4P・パワフルNX		パワフル4P-HM・パワフルNX-HM		パワフルG4P・パワフルGNX	
			カーテン重量	レール長さ	カーテン重量	レール長さ	カーテン重量	レール長さ
中型	直線 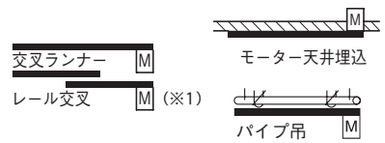	ワイヤー式	片開き 40kg 両開き 80kg （片側 40kg）	20m	片開き 40kg 両開き 80kg （片側 40kg）	10m	80kg （※1）	20m
	カーブ 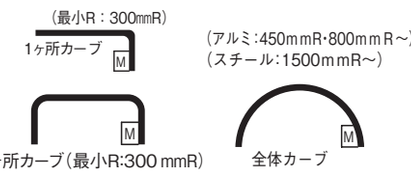	ワイヤー式	1ヶ所 片開き25kg カーブ 両開き50kg	10m	1ヶ所 片開き35kg カーブ 両開き70kg	10m	—	—
		ワイヤー式	2ヶ所 カーブ・ 片開き15kg 全体 両開き30kg カーブ	10m	2ヶ所 カーブ 片開き25kg ・全体 両開き50kg カーブ	10m	—	—
	天窓 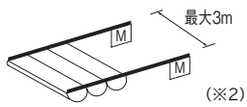	ワイヤー式	—	—	傾斜角 カーテン重量 45°まで 12kg パワフルNX-HM 対応不可	10m パワフル NX-HM 対応不可	—	—
	傾斜窓 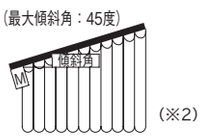	ワイヤー式	—	—	傾斜角 カーテン重量 15° 9kg 20° 7kg 30° 4kg 45° 3kg	10m	—	—
大型	直線 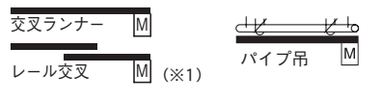	ワイヤー式	片開き 40kg 両開き 80kg （片側 40kg）	20m	片開き 50kg 両開き 100kg （片側 50kg）	20m	120kg （※1）	20m

（※1）パワフルG4P、GNXはレール交叉に対応していません。
（※2）パワフル4P-HM・パワフルNX-HMの傾斜使用時の最大カーテン重量は、片開きの場合です。

※パワフルの取付は、天井付のみとなっております。正面付等、天井付以外の取付は、事故の原因となる場合がありますので、規定の取付を必ずお守り下さい。

FMリモコン 2.4Gシリーズ
赤外線リモコン 操作系統寸法図
プログレス 25・50・G
パワフル
パワフル+中型（直線・傾斜）
パワフル+中型（カーブ）
パワフル+中型（天窓）
パワフル+大型

操作方法

操作パターン	操作方法
単独操作	1コのスイッチで1台のモーターを操作します。
2ヶ所操作	2コのスイッチで1台のモーターを操作します。
同時操作	1コのスイッチで複数のモーターを同時に操作します。
同時・選択操作	複数のモーターを同時・単独に操作します。
リモコン操作	リモコン送信機でモーターを操作します。

パワフル用品部品特長

交叉ランナー

・ガイドローラーにより左右のぐらつきをなくし、確実にリミットスイッチを押さえます。
・(交叉ランナー右)ワイヤーの両端面をそれぞれ別々に固定しますので組立てが簡単です。
・(交叉ランナー左)フリー構造ですので、位置の移動が簡単にできます。

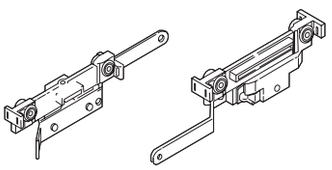

リミットスイッチA／リミットスイッチB

・取付け後も、リミットスイッチの位置を手軽に移動できます。
・5Aまで耐えられるマイクロスイッチを使用していますので、耐久性に優れています。
・取付け寸法に応じてA、Bをお選びください。
リミットスイッチA/片開き/～5m
両開き/～10m
リミットスイッチB/片開き/ 5～10m
両開き/10～20m

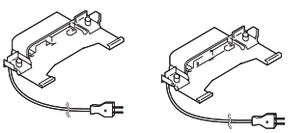

OTジョイント

・レールをしっかり固定できる、外付けジョイントです。レールをジョイントする際は必ず、このOTジョイントをお使いください。

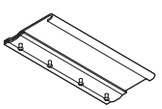

パイプ吊ブラケット

・パイプ吊専用のブラケットです。プーリーセット、アジャスター部分をパイプに固定する場合にはパイプ吊補助金具をご利用ください。(中型・大型)
・中央交叉部分はパイプに貫通穴を設けて、2ヶ所からボルトで固定します。
※パイプ吊ブラケットでレール交叉の場合。

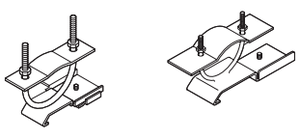

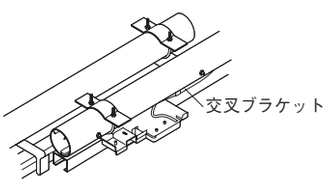

コードクリップ

・リミットスイッチコードをレールに固定したり、取付けがとてもスムースに行えます。

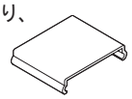

交叉ブラケット

・レール交叉をする場合に便利なブラケットです。

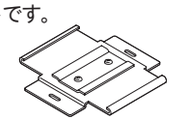

アジャスター

・調整が簡単。丸ナットを指で回すだけです。
・レールにセットした後でも、ランナーの出し入れができます。
・ワイヤーの組付けが簡単です。

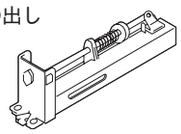

パイプ吊補助金具(中型･大型共通)

・プーリーセット、アジャスター、交叉ブラケット部分を、パイプに固定する金具です。
(中型・大型)

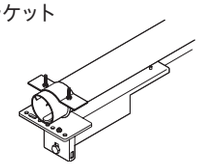

パワフル用アタッチメントNo.1

・カーテンモーターパワフルを天井裏に埋込んで取付ける場合に便利なアタッチメントです。
(中型)

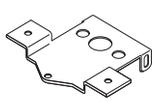

※天井裏に埋込んで取付けする場合

取付け部の天井開口寸法

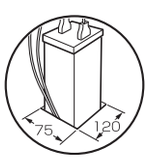

※75×120㎜の天井開口が必要です。

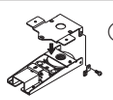

①プーリーセットの上部にアタッチメントNo.1を載せ、同梱する専用金具で固定します。

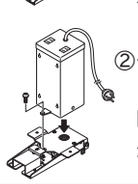

②モーターの回転軸を下向きにした状態で、アタッチメントNo.1⇒プーリーセットへ差し込み、ビスで止めます。

モーター配線図

パワフル4Pの場合

■単独操作

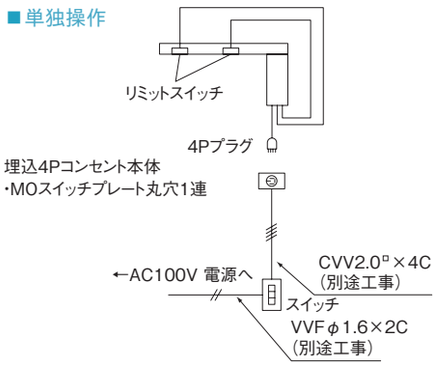

■同時操作

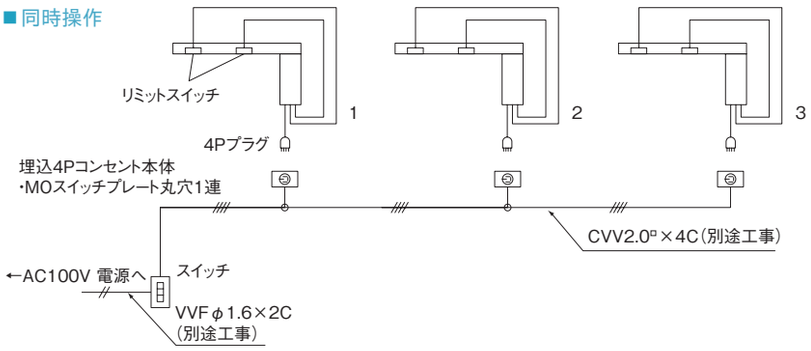

■リモコン操作(FMリモコンタイプ)

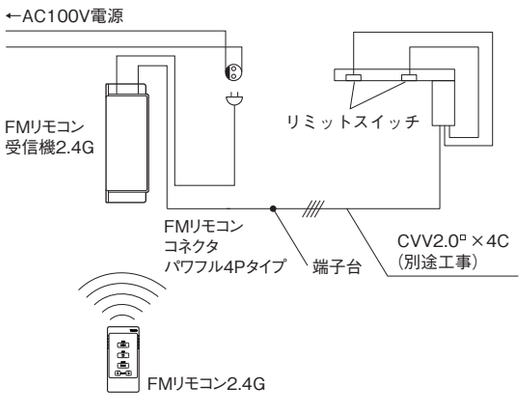

パワフルNXの場合

■単独操作

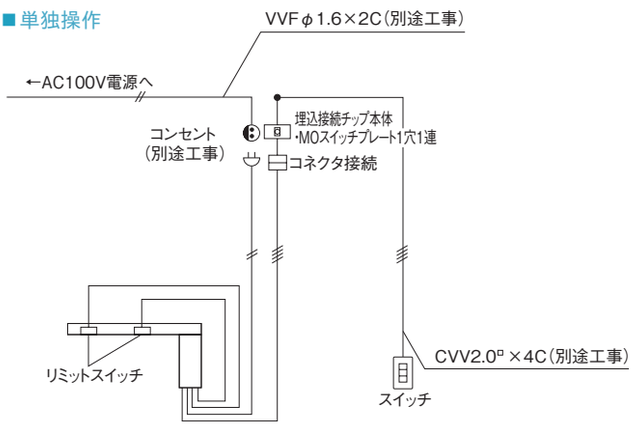

■リモコン操作(FMリモコンタイプ)

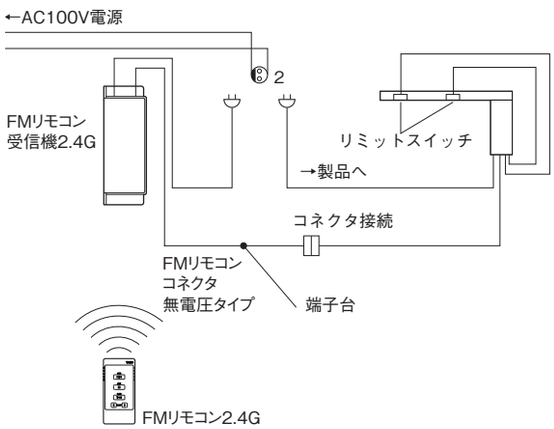

■同時操作

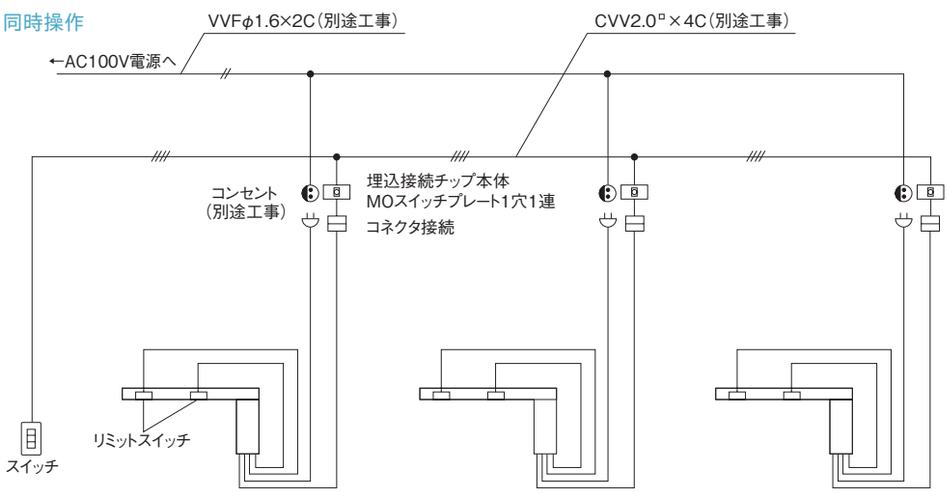

価格

カーテンモーターパワフル4P 部品価格と必要数

単位：円（税別）

	品名	JANコード	数量	価格	サイズ（mm）	単独操作	2ヶ所操作	同時操作	FM リモコン 操作
モーター	パワフル4P（4Pプラグ付） ※コード長さ0.6m 	450094	1台	**79,600**	W80×H170×D70	いずれか 1コ	N	N	いずれか 1コ
	パワフル4P-HM（4Pプラグ付） ※コード長さ0.6m 	372402	1台	**79,600**	W80×H170×D70				
	パワフルG4P（4Pプラグ付） ※コード長さ0.6m 	397443	1台	**107,600**	W80×H170×D70				
スイッチ	MO露出スイッチセット3ボタンB（コードなし） 開：a接点 止：b接点 閉：a接点 	405612	1コ	**6,300**	W73×H123×D46				–
	MO露出スイッチセット3ボタンB（コード付） ※電源コード長さ5m ※操作コード長さ5m 開：a接点　止：b接点　閉：a接点 	405568	1コ	**14,460**	W73×H123×D46				–
	埋込スイッチ3ボタンB本体 開：a接点　止：b接点　閉：a接点 	405599	1コ	**3,700**	–	1コ	2コ	1コ	–
	MOスイッチプレート 3ボタン1連 	405483	1コ	**450**	W70×H120	1コ	2コ	1コ	–
	MOスイッチプレート 3ボタン2連 	405476	1コ	**590**	W116×H120				–
	MOスイッチプレート 3ボタン3連 	405469	1コ	**1,040**	W162×H120				–
	MOスイッチプレート 3ボタン4連 	405452	1コ	**1,640**	W208×H120				–
	MOスイッチプレート 3ボタン5連 	405445	1コ	**2,240**	W254×H120				–
	露出4Pコンセント 	405551	1コ	**1,350**	W55×H55×D33				–
	埋込4Pコンセント本体 	405544	1コ	**1,350**	–	1コ	N	N	–
	MOスイッチプレート 丸穴1連 	405438	1コ	**450**	W70×H120	1コ	N	N	–
	埋込接続チップ本体（端子台付） 	405490	1コ	**1,570**	–				–
	MOスイッチプレート1穴1連 	405421	1コ	**450**	W70×H120				–
FMリモコン	FMリモコン2.4G（7CH） ※1 ※2 	826820	1コ	**24,000**	W52×H109×D14	–	–	–	いずれか 1コ
	FMリモコン2.4G（6CH） ※1 ※2 	683386	1コ	**22,180**	W30×H163×D15	–	–	–	
	FMマルチリモコン2.4G ※1 ※2 	792361	1コ	**80,640**	W100×H115×D29	–	–	–	
	FMリモコン受信機 2.4G ※1 ※2 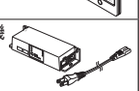	683393	1コ	**40,320**	W166×H54×D32	–	–	–	1コ
	FMリモコンコネクタ パワフル4Pタイプ ※1 ※コード長さ0.7m 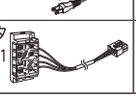	626161	1コ	**4,480**	–	–	–	–	1コ

※N＝製品台数

※1 FMリモコン使用周囲温度は−10～50℃、受信機は−10～50℃です。

※2 FMリモコン2.4Gは、電波法に基づく特定省電力機器として技術基準適合証明を受けています。
（本製品は、国外の電波法には準じていませんので、国外では使用しないでください。）

※スイッチは代表的なものに必要数を記載しています。必要に応じてその他スイッチをご使用ください。

カーテンモーターパワフルNX 部品価格と必要数

単位：円（税別）

	品名	JANコード	数量	価格	サイズ（mm）	単独操作	2ヶ所操作	同時操作	赤外線リモコン操作	FMリモコン操作
モーター	パワフルNX（コネクタ付） ※電源コード長さ0.6m ※操作コード長さ0.7m 	377964	1台	**85,200**	W80×H210×D70	いずれか1コ	N	N	いずれか1コ	いずれか1コ
	パワフルNX-HM（コネクタ付） ※電源コード長さ0.6m ※操作コード長さ0.7m 	377971	1台	**85,200**	W80×H210×D70					
	パワフルGNX（コネクタ付） ※電源コード長さ0.6m ※操作コード長さ0.7m 	397474	1台	**114,300**	W80×H210×D70					
スイッチ	MO露出スイッチセット3ボタンA（コードなし） 開：a接点 止：a接点 閉：a接点 	405629	1コ	**6,300**	W73×H123×D46				–	–
	MO露出スイッチセット3ボタンA（コード付） 開：a接点 止：a接点 閉：a接点 	405575	1コ	**14,460**	W73×H123×D46				–	–
	埋込スイッチ3ボタンA本体 開：a接点　止：a接点　閉：a接点 	405605	1コ	**3,700**	–				–	–
	MOスイッチプレート3ボタン1連 	405483	1コ	**450**	W70×H120				–	–
	MOスイッチプレート3ボタン2連 	405476	1コ	**590**	W116×H120				–	–
	埋込ワイドスイッチ3ボタンA本体 	612126	1コ	**3,700**	–	1コ	2コ	1コ	–	–
	ワイドスイッチプレート3ボタン1連 	612140	1コ	**450**	–	1コ	2コ	1コ	–	–
	ワイドスイッチプレート3ボタン2連 	612157	1コ	**590**	–				–	–
	埋込接続チップ本体（端子台付） 	405490	1コ	**1,570**	–	1コ	N	N	–	–
	MOスイッチプレート1穴1連 	405421	1コ	**450**	W70×H120	1コ	N	N	–	–
FMリモコン	FMリモコン2.4G（7CH） ※1 ※2 	826820	1コ	**24,000**	W52×H109×D14	–	–	–	–	いずれか1コ
	FMリモコン2.4G（6CH） ※1 ※2 	683386	1コ	**22,180**	W30×H163×D15	–	–	–	–	
	FMマルチリモコン2.4G ※1 ※2 	792361	1コ	**80,640**	W100×H115×D29	–	–	–	–	
	FMリモコン受信機2.4G ※1 ※2 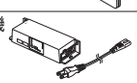	683393	1コ	**40,320**	W166×H54×D32	–	–	–	–	1コ
	FMリモコンコネクタ無電圧タイプ ※1 ※コード長さ0.7m 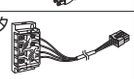	626178	1コ	**4,480**	–	–	–	–	–	1コ
赤外線リモコン	赤外線リモコン（9CH） 	826837	1コ	**14,000**	W52×H109×D14	–	–	–	1コ	–
	赤外線リモコン受光部01 	356020	1コ	**4,480**	コードの長さ0.7m	–	–	–	1コ	–
	コントロールユニットTN無電圧 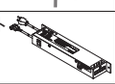	566504	1コ	**48,160**	–	–	–	–	1コ	–

※N＝製品台数

※1 FMリモコン使用周囲温度は−10～50℃、受信機は−10～50℃です。

※2 FMリモコン2.4Gは、電波法に基づく特定省電力機器として技術基準適合証明を受けています。
（本製品は、国外の電波法には準じていませんので、国外では使用しないでください。）

※スイッチは代表的なものに必要数を記載しています。必要に応じてその他スイッチをご使用ください。

FMリモコン 2.4Gシリーズ
赤外線リモコン 操作系統寸法図
プログレス 25・50・G
パワフル
パワフル+中型（直線・傾斜）
パワフル+中型（カーブ）
パワフル+中型（天窓）
パワフル+ 大型

パワフル＋中型（直線・傾斜）

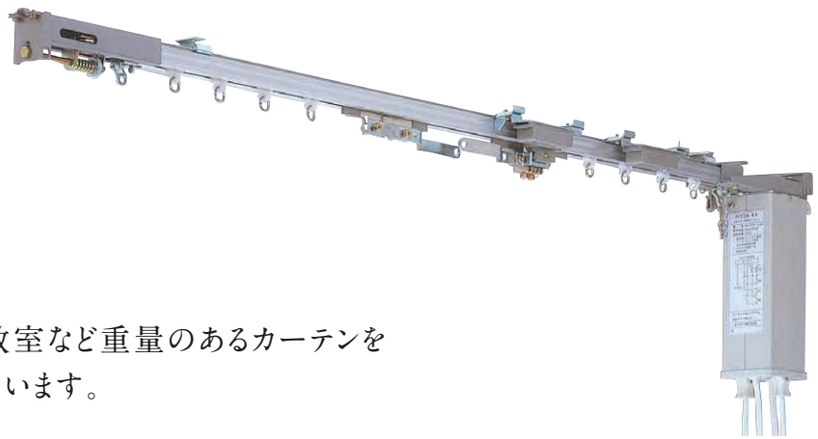

小ステージや視聴覚教室など重量のあるカーテンを
使用する場合に適しています。

傾斜窓にも対応できます。
レール交叉、モーター天井埋込、パイプ吊りができます。
単独、同時、リモコンなど、操作パターンが選べます。

パワフル組立方法はWEBにてご確認ください。

参考見積例　直線（パワフル4Pモーター、交叉ランナーの場合）

単位：円（税別）

品名	3.00m	4.00m	5.00m	6.00m	7.00m	8.00m	9.00m	10.00m	11.00m
パワフル4P+中型アルミホワイト	121,340	125,950	132,160	136,550	141,160	145,770	151,760	156,370	161,430
パワフル4P+中型アルミ	116,890	121,240	126,200	130,110	134,460	138,810	143,330	147,680	152,480
パワフル4P+中型シルバー	116,490	120,560	125,560	129,310	129,420	133,490	138,170	142,240	128,940
品名	12.00m	13.00m	14.00m	15.00m	16.00m	17.00m	18.00m	19.00m	20.00m
パワフル4P+中型アルミホワイト	166,040	172,030	176,640	181,250	185,860	191,850	196,460	201,070	205,680
パワフル4P+中型アルミ	156,830	161,350	165,700	170,050	174,400	178,920	183,270	187,620	191,970
パワフル4P+中型シルバー	131,030	133,730	135,820	137,910	140,000	142,700	144,790	146,880	148,970

※両開き天井シングル付。埋込スイッチ3ボタンB本体1コ、MOスイッチプレート3ボタン1連1コ、ランナーはm当たり8コ、天井付シングルブラケットM2は500mmにつき1コにて計算しています。
※組立て工賃、取付工事費等は含まれておりません。※組立て工賃はm当たり1,000円です。※コードクリップ、埋込4Pコンセント本体及びMOスイッチプレート丸穴1連は含まれておりません。

参考見積例　直線（パワフルNXモーター＋交叉ランナーの場合）

単位：円（税別）

品名	3.00m	4.00m	5.00m	6.00m	7.00m	8.00m	9.00m	10.00m	11.00m
パワフルNX+中型アルミホワイト	126,940	131,550	137,760	142,150	146,760	151,370	157,360	161,970	167,030
パワフルNX+中型アルミ	122,490	126,840	131,800	135,710	140,060	144,410	148,930	153,280	158,080
パワフルNX+中型シルバー	116,490	120,560	125,560	129,310	133,380	137,450	142,130	146,200	150,720
品名	12.00m	13.00m	14.00m	15.00m	16.00m	17.00m	18.00m	19.00m	20.00m
パワフルNX+中型アルミホワイト	171,640	177,630	182,240	186,850	191,460	197,450	202,060	206,670	211,280
パワフルNX+中型アルミ	162,430	166,950	171,300	175,650	180,000	184,520	188,870	193,220	197,570
パワフルNX+中型シルバー	154,790	159,470	163,540	167,610	171,680	176,360	180,430	184,500	188,570

※両開き天井シングル付。埋込スイッチ3ボタンA1コ、MOスイッチプレート3ボタン1連1コ、ランナーはm当たり8コ、天井付シングルブラケットM2は500mmにつき1コにて計算しています。
※組立て工賃、取付工事費等は含まれておりません。※組立て工賃はm当たり1,000円です。※コードクリップ及びMOスイッチプレート1穴1連、埋込接続チップ本体は含まれておりません。

対応可能範囲（パワフル4P・パワフルNX）

動力伝達方式	最大レール長さ	最大カーテン重量 ※1
ワイヤー	20m	片開き 40kg 両開き 80kg（片側 40kg）

※レールの長さ5m以上はジョイントになります。
※1 ブラケット取付間隔500mm以内
※最大カーテン重量は、縫製仕様、カーテンの素材によって異なります。

対応可能範囲（パワフル4P-HM）

取付けパターン	動力伝達方式	最大レール長さ	最大カーテン重量 ※1 傾斜角	最大カーテン重量 ※1 重量
傾斜窓 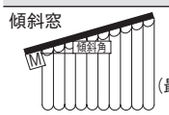 （最大傾斜角：45度）	ワイヤー	10m	15°	9kg
			20°	7kg
			30°	4kg
			45°	3kg

※1 ブラケット取付間隔500mm以内
※最大カーテン重量は、片開きの場合です。また、ワイヤーの張り具合により、多少異なる場合があります。

価格

中型レール

単位：円（税別）

商品名（サイズ） / カラー	レール 2.00m JANコード	2.00m 価格	3.00m JANコード	3.00m 価格	4.00m JANコード	4.00m 価格	別製作レール ※1 m当たり 価格
アルミホワイト	828183	**4,360**	682662	**6,050**	682679	**7,960**	**2,420**
アルミ	828176	**3,480**	448053	**4,810**	448077	**6,580**	**1,930**
シルバー	828169	**3,240**	448046	**4,410**	448060	**5,900**	**1,800**

※1 別製作レールの長さ限界はすべて6mです。4mを超える場合は、ご注文時に輸送方法についてご確認ください。
※サイズ別注は納期がかかります。ご注文は10mm単位で承ります。

直線・傾斜用部品価格と必要数（1セット当たり）

※寸法表示はmmです。　単位：円（税別）

商品名	カラー	JANコード	単価	箱詰数量	箱詰価格	直線 片開き	直線 両開き（交叉ランナー）	直線 両開き（ロング交叉ランナー）	直線 両開き（レール交叉）	直線 両開き（モーター天井埋込）	直線 両開き（パイプ吊・レール交叉）	傾斜 片開き	必要数量・備考
天井付シングルブラケットM2 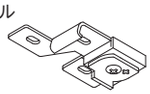	共通	449913	**300**	10コ	**3,000**	○	○	○	○	○	—	○	500mm間隔に1コ
	ホワイト	634616	**360**	10コ	**3,600**								
ランナー 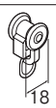	—	447964	**160**	100コ	**16,000**	○	○	○	○	○	○	○	6～8コ/mいずれかを選択
OMランナー 	—	447957	**190**	100コ	**19,000**	○	○	○	○	○	○	○	
スイングランナー 	—	477275	**240**	100コ	**24,000**	○	○	○	○	○	○	○	
交叉ランナーM右（ワイヤー用） ℓ=202 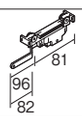	—	450155	**2,220**	1コ	**2,220**	○	○	—	—	○	—	○	
交叉ランナーM左（ワイヤー用） ℓ=202 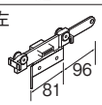	—	450162	**2,040**	1コ	**2,040**	—	○	—	—	○	—	—	
ロング交叉ランナーM右（ワイヤー用） ℓ=272 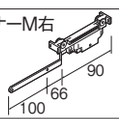	—	449968	**2,590**	1コ	**2,590**	—	—	○	—	—	—	—	
ロング交叉ランナーM左（ワイヤー用） ℓ=272 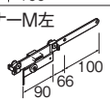	—	449951	**2,400**	1コ	**2,400**	—	—	○	—	—	—	—	
先頭車右（ワイヤー用） ℓ=125 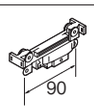	—	449982	**2,220**	1コ	**2,220**	—	—	—	—	—	—	—	モーター2台でレール交叉をおこなう時などにご使用ください。
先頭車左（ワイヤー用） ℓ=125 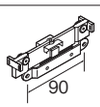	—	449975	**2,040**	1コ	**2,040**	—	—	—	—	—	—	—	
プーリーセット 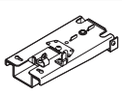	共通	450025	**7,730**	1コ	**7,730**	○	○	○	—	○	—	○	
	ホワイト	634562	**8,890**	1コ	**8,890**								
アジャスター 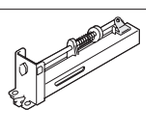	共通	450018	**2,690**	1コ	**2,690**	—	○	○	—	○	—	—	
	ホワイト	634579	**4,320**	1コ	**4,320**								
片開きアジャスター 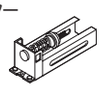	共通	330648	**2,910**	1コ	**2,910**	○	—	—	—	—	—	○	
	ホワイト	634586	**4,520**	1コ	**4,520**								
レール交叉用部品セットM（ワイヤー用） 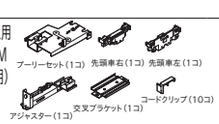	—	449920	**15,520**	1セット	**15,520**	—	—	—	○	—	○	—	

○：必要な部品です。　△：必要に応じてお求めください。

2.73m以上のカーテンレール類（ピクチャーレール含む）・別製作カーブレールにつきましては、特別配送費がかかります。

価格

直線・傾斜用部品価格と必要数（1セット当たり）

※寸法表示はmmです。 単位：円（税別）

商品名	カラー	JANコード	単価	箱詰数量	箱詰価格	直線 片開き	直線 両開き（交叉ランナー）	直線 両開き（ロング交叉ランナー）	直線 両開き（レール交叉）	直線 両開き（モーター天井埋込）	直線 両開き（パイプ吊・レール交叉）	傾斜 片開き	必要数量・備考
パワフルアタッチメントNo.1 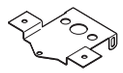	—	450100	**960**	1コ	**960**	—	—	—	—	○	—	—	取付穴あけ寸法 W100～120 H75
リミットスイッチA 両開き/～10m 片開き/～5m レール交叉/～9.5m（500mm交叉） 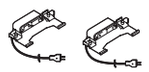	—	450001	**5,260**	1組	**5,260**	○	○	○	○	○	○	○	いずれかを選択
リミットスイッチB 両開き/10～20m 片開き/5～10m レール交叉/9.5～19.5m（500mm交叉） 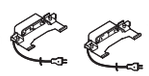	—	449999	**5,710**	1組	**5,710**	○	○	○	○	○	○	○	
OTジョイント 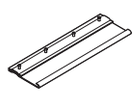	共通	447902	**670**	5コ	**3,350**	△	△	△	△	△	△	△	ジョイント部に1コ
	ホワイト	615196	**1,060**	5コ	**5,300**								
ワイヤー1.5φ	—	450117	**m当たり 350**	—	—	○	○	○	○	○	○	○	（全長mm＋300mm）×2
コードクリップ 	—	449937	**20**	50コ	**1,000**	△	△	△	—	△	—	△	500mm間隔に1コ
交叉ブラケット 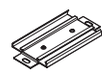	—	448084	**810**	1コ	**810**	—	—	—	△	—	△	—	
パイプ吊用ブラケット（28～43φ用） 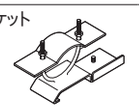	—	449906	**960**	1コ	**960**	—	—	—	—	—	○	—	500mm間隔に1コ
パイプ吊補助金具（大型共通）（33～50φ用） 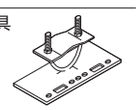	—	370361	**1,230**	1コ	**1,230**	—	—	—	—	—	△	—	
組立て工賃	—	—	**m当たり 1,000**	—	—	△	△	△	△	△	△	△	

○：必要な部品です。 △：必要に応じてお求めください。

カーテンモーター・スイッチ類についてはP.508・509よりお選びください。

タイプ別構成部品

■パワフル4P

両開き・交叉ランナー

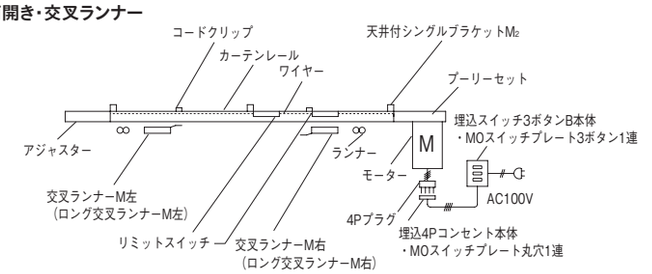

レール交叉

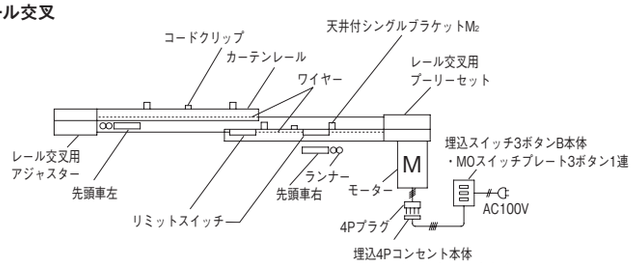

■パワフルNX

両開き・交叉ランナー

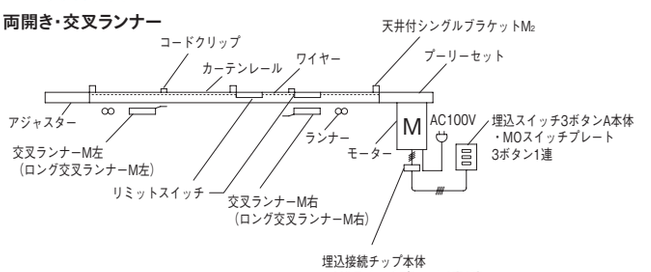

レール交叉

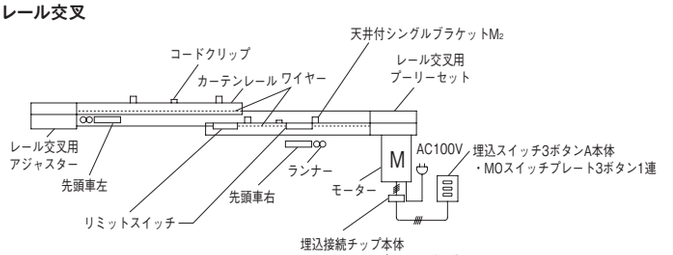

取付寸法図（単位：mm）

■ボックス内取付断面図

パワフル4P　シングル付

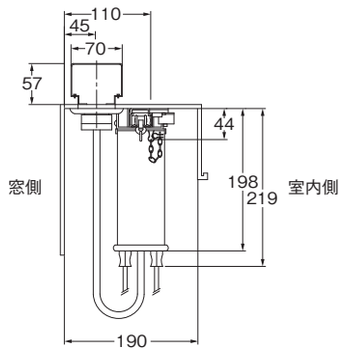

パワフル4P　ダブル付

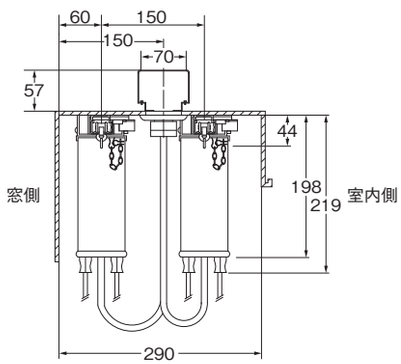

パワフル4P　レール交叉

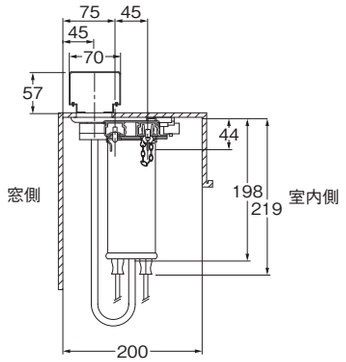

パワフルNX　シングル付

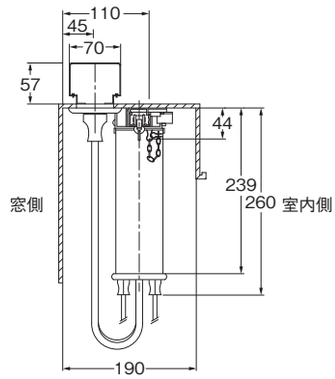

パワフルNX　ダブル付

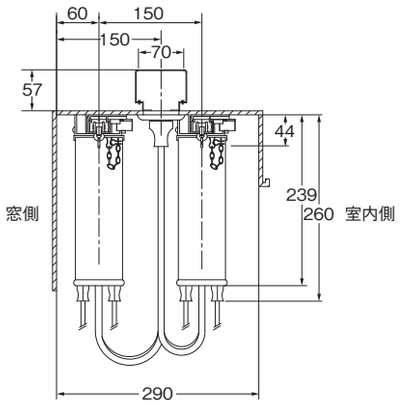

パワフルNX　レール交叉

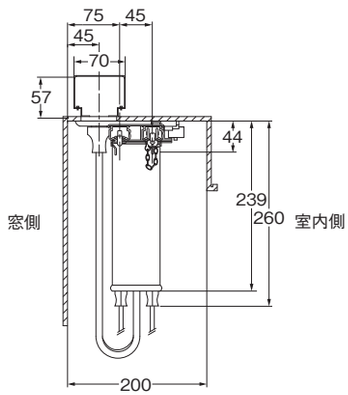

■平面図

アジャスター側

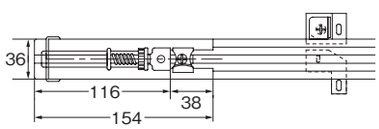

閉止めリミットスイッチ部

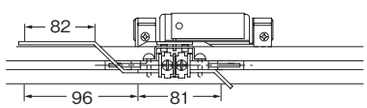

モーター側

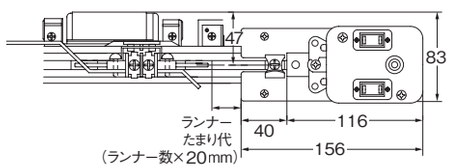

■レール交叉平面図

アジャスター側

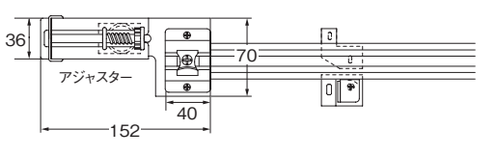

中央交叉部

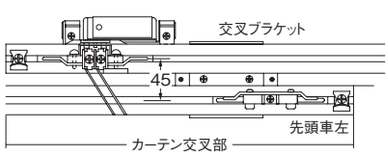

モーター側

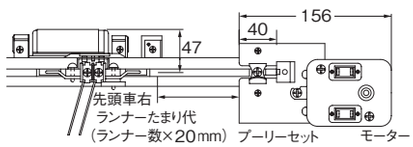

※レール切断寸法は、組立て仕上り寸法から240mm（片開きアジャスターの場合190mm）差し引いてカットしてください。

パワフル＋中型（カーブ）

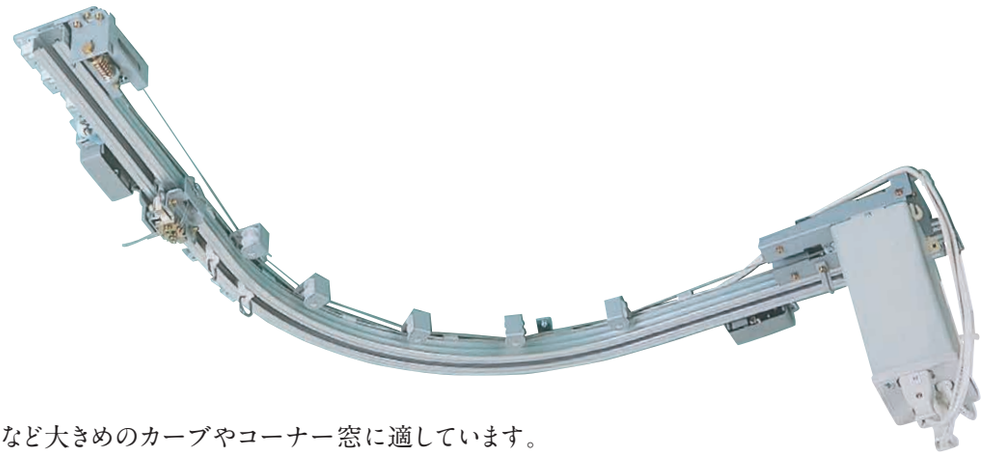

会議室や宴会場など大きめのカーブやコーナー窓に適しています。
長さ10mまでのカーブができます。
単独、同時、リモコンなど、操作パターンが選べます。

対応可能範囲（パワフル4P-HM・パワフルNX-HM）

カーブの種類	最大レール長さ	最小半径	最大カーテン重量 ※1 1ヶ所カーブ
（最小R：300mmR） 1ヶ所カーブ	10m	300 mmR	片開き35kg 両開き70kg

※最大カーテン重量は、縫製仕様、カーテンの素材によって異なります。
※1 ブラケット取付間隔500mm以内

カーブの種類	最大レール長さ	最小半径	最大カーテン重量 ※1 2ヶ所カーブ・全体カーブ
（最小R：300mmR） 2ヶ所カーブ （アルミ：450mmR、800mmR～） （スチール：1500R～） 全体カーブ	10m	300 mmR	片開き25kg 両開き50kg

※必ず使用可能範囲でご使用ください。
※ガイドローラー、ワイヤー使用の場合です。
※1 ブラケット取付間隔500mm以内
※カーブ部分にリミットスイッチを取付ける場合は、カーブリミットスイッチAをご使用ください。
※最大カーテン重量は、縫製仕様、カーテンの素材によって異なります。

タイプ別構成部品

パワフル4P-HM

両開き交叉ランナー

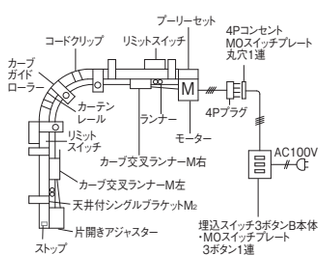

レール交叉

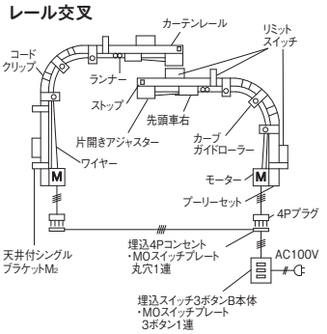

パワフルNX-HM

両開き交叉ランナー

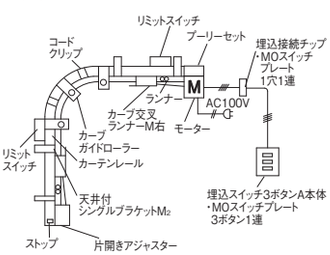

レール交叉

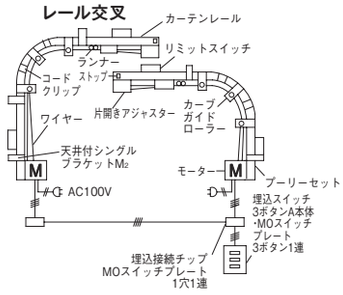

取付寸法図（単位：mm）

カーブ天井シングル付（交叉ランナー）

パワフル4P-HMの場合

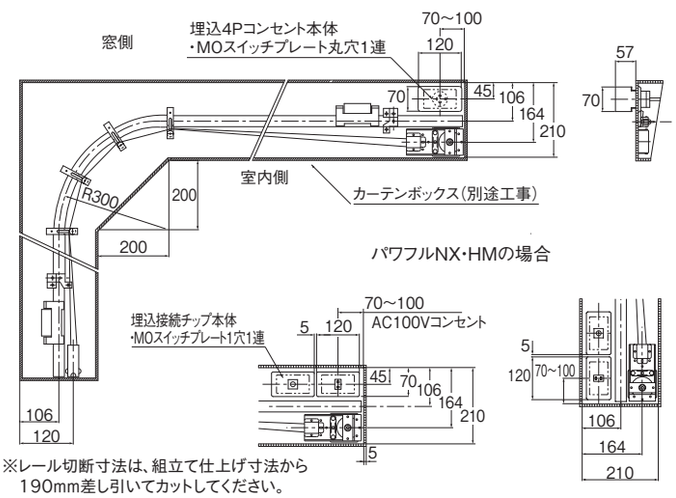

※レール切断寸法は、組立て仕上げ寸法から
190mm差し引いてカットしてください。

カーブ天井シングル付（レール交叉）

パワフル4P-HMの場合

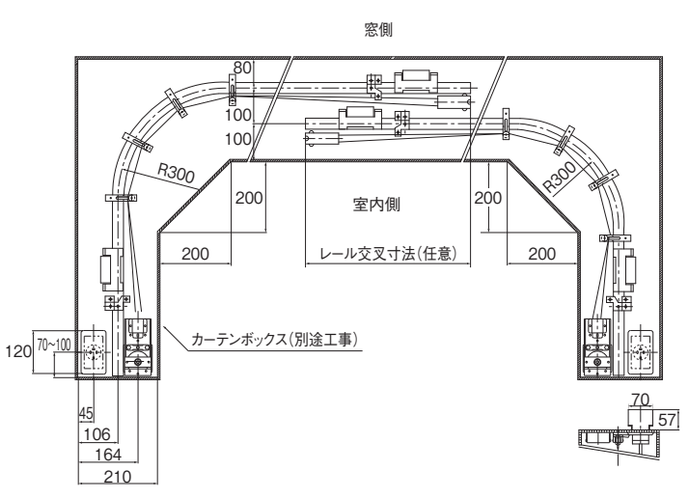

価格

中型レール

単位：円（税別）

商品名（サイズ）／カラー	レール 2.00m JANコード	価格	3.00m JANコード	価格	4.00m JANコード	価格	別製作レール※1 m当たり 価格
アルミホワイト	828183	4,360	682662	6,050	682679	7,960	2,420
アルミ	828176	3,480	448053	4,810	448077	6,580	1,930
シルバー	828169	3,240	448046	4,410	448060	5,900	1,800

※1 別製作レールの長さ限界はすべて6mです。4mを超える場合は、ご注文時に輸送方法についてご確認ください。
※サイズ別注は納期がかかります。ご注文は10mm単位で承ります。

中型カーブレール

単位：円（税別）

300Rの場合カーブ1ヶ所につき	別製作レール価格+1,220
全体カーブ	別製作レール価格+4,750/m

※別製作レールの長さ限界はすべて5mです。4mを超える場合は、ご注文時に輸送方法についてご確認ください。
※サイズ別注は納期がかかります。ご注文は10mm単位で承ります。

カーブ用部品価格と必要数（1セット当たり）

※寸法表示はmmです。 単位：円（税別）

商品名	カラー	JANコード	単価	箱詰数量	箱詰価格	カーブ 片開き	カーブ 両開き（交叉ランナー）	カーブ 両開き（レール交叉）	必要数量・備考
天井付シングルブラケットM2	共通	449913	300	10コ	3,000	○	○	○	500mm間隔に1コ
	ホワイト	634616	360	10コ	3,600				
ランナー	—	447964	160	100コ	16,000	○	○	○	6～8コ/m いずれかを選択
OMランナー	—	447957	190	100コ	19,000	○	○	○	
スイングランナー	—	477275	240	100コ	24,000	○	○	○	
ストップ	—	448022	150	20コ	3,000	②	②	④	
プーリーセット	共通	450025	7,730	1コ	7,730	○	○	②	
	ホワイト	634562	8,890	1コ	8,890				
片開きアジャスター	共通	330648	2,910	1コ	2,910	○	○	②	
	ホワイト	634586	4,520	1コ	4,520				
カーブ交叉ランナーM右 ℓ=170	—	344065	3,360	1コ	3,360	○	○	—	
カーブ交叉ランナーM左 ℓ=170	—	344089	3,200	1コ	3,200	—	○	—	
カーブ先頭車右 ℓ=103	—	344096	3,360	1コ	3,360	—	—	②	
カーブリミットスイッチA（天井直付専用） ※カーブ部分にリミットスイッチを取付ける場合にご使用ください。（300mmR～2,000mmR）	—	344126	5,260	1組	5,260	○	○	②	カーブ箇所 取付け専用です。
リミットスイッチA 両開き/～10m 片開き/～5m レール交叉/～9.5m（500mm交叉）	—	450001	5,260	1組	5,260	○	○	②	いずれかを選択
リミットスイッチB 両開き/10～20m 片開き/5～10m レール交叉/9.5～19.5m（500mm交叉）	—	449999	5,710	1組	5,710	○	○	②	
カーブガイドローラー	—	344133	1,570	1コ	1,570	○	○	○	～ 500R 5コ ～ 1,000R 7コ ～ 2,000R 9コ ～ 3,000R 11コ ～ 6,000R 15コ
カーブ補助金具（プーリーセット用）（アジャスタ用）	—	344140	3,700	1組	3,700	△	△	2	中間吊の場合にご使用ください。
OTジョイント	共通	447902	670	5コ	3,350	△	△	△	ジョイント部に1コ
	ホワイト	615196	1,060	5コ	5,300				
ワイヤー1.5φ	—	450117	m当たり 350	—	—	○	○	○	（全長mm+300mm）×2
コードクリップ	—	449937	20	50コ	1,000	△	△	△	500mm間隔に1コ

○：必要な部品です。 △：必要に応じてお求めください。 ②：2コ（セット・組）必要です。 ④：4コ（セット・組）必要です。 2：必要に応じて2コ（セット・組）お求めください。

カーテンモーター・スイッチ類についてはP.508・509よりお選びください。

2.73m以上のカーテンレール類（ピクチャーレール含む）・別製作カーブレールにつきましては、特別配送費がかかります。

カーテンモーター

パワフル＋中型（天窓）

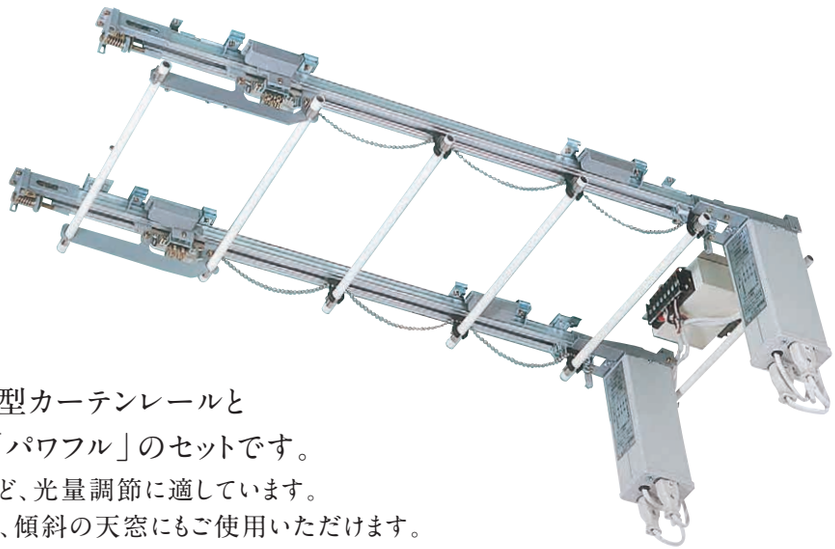

天窓に最適な、中型カーテンレールと
カーテンモーター「パワフル」のセットです。
アトリウムや吹き抜けなど、光量調節に適しています。
水平な天窓だけでなく、傾斜の天窓にもご使用いただけます。
単独、同時、リモコンなど操作パターンが選べます。

参考見積例（中型天窓組立セットを使用の場合）

単位：円（税別）

幅	1.35m～2.00m	2.01m～3.00m	3.01m～4.00m
0.50m～3.00m	301,690	317,090	332,590

※片開き天井付、埋込スイッチ3ボタンB本体1コ、MOスイッチプレート3ボタン1連1コ、
サーマルペアリレーセット（モーター2コ）使用の場合です。
※天窓パイプランナー、天井付シングルブラケットM_2は500mmにつき1コにて計算しています。
※組立て工賃、取付け工事費等は含まれておりません。

使用機能（パワフル4P-HM サーマルペアリレー用）

取付けパターン	動力伝達方法	最大レール長さ	最大カーテン重量 ※1
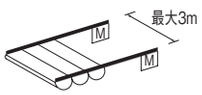	ワイヤー式	10m	12kg

※傾斜角度は45°まで可能です。
※最大カーテン重量は片開きの場合です。又、ワイヤーの張り具合により、多少異なる場合があります。
※1 ブラケット取付間隔500mm以内

価格

ご注文・取付けが便利な組立セットをご利用ください。

中型（天窓） 組立セット（片開き）

箱詰数量/1セット　単位：円（税別）

幅	1.35m～2.00m	2.01m～3.00m	3.01m～4.00m
0.50m～3.00m	83,640	99,040	114,540

※組立セットには、天窓取付けに必要な部品がすべてセットされておりますので個別にレール部品・ポールを発注する必要がありません。
※組立セットは片開き仕様となります。（パイプランナーは500mmピッチです。）
※組立セットの他にサーマルペアリレーセット・スイッチが必要です。

中型レール

単位：円（税別）

商品名（サイズ）／カラー	レール						別製作レール ※1
	2.00m		3.00m		4.00m		m当たり
	JANコード	価格	JANコード	価格	JANコード	価格	価格
アルミホワイト	828183	4,360	682662	6,050	682679	7,960	2,420
アルミ	828176	3,480	448053	4,810	448077	6,580	1,930
シルバー	828169	3,240	448046	4,410	448060	5,900	1,800

※1　別製作レールの長さ限界はすべて6mです。4mを超える場合は、ご注文時に輸送方法についてご確認ください。
※サイズ別注は納期がかかります。ご注文は10mm単位で承ります。

プルーレポール

単位：円（税別）

商品名（サイズ）／カラー	ポール				別製作レール ※1
	1.20m		2.00m		m当たり
	JANコード	価格	JANコード	価格	価格
ウォームホワイト	202389	840	451725	1,380	680

※1　別製作レールの長さ限界は4mです。
※サイズ別注は納期がかかります。ご注文は10mm単位で承ります。

2.73m以上のカーテンレール類（ピクチャーレール含む）・別製作カーブレールにつきましては、特別配送費がかかります。

価格

天窓用部品価格と必要数（1セット当たり）

※寸法表示はmmです。 単位：円（税別）

商品名	JANコード	単価	箱詰数量	箱詰価格	天窓		必要数量・備考
					片開き	両開き	
天井付シングルブラケットM2 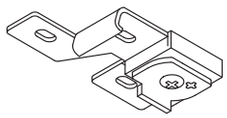	449913	**300**	10コ	**3,000**	○	○	500mm間隔に1コ
ストップ 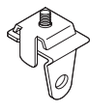	448022	**150**	20コ	**3,000**	②	④	
プーリーセット 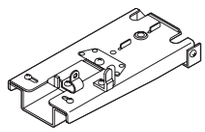	450025	**7,730**	1コ	**7,730**	②	②	
アジャスター 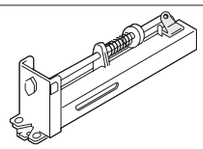	450018	**2,690**	1コ	**2,690**	②	②	
片開きアジャスター 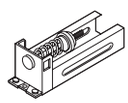	330648	**2,910**	1コ	**2,910**	②	②	
先頭車右（ワイヤー用） ℓ=125 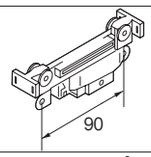	449982	**2,220**	1コ	**2,220**	②	②	
先頭車左（ワイヤー用） ℓ=125 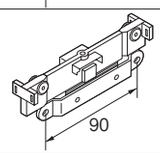	449975	**2,040**	1コ	**2,040**	—	②	
リミットスイッチA 両開き/～10m 片開き/～5m レール交叉/～9.5m （500mm交叉） 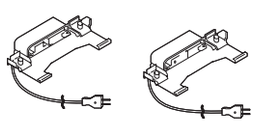	450001	**5,260**	1組	**5,260**	②	②	いずれかを選択
リミットスイッチB 両開き/10～20m 片開き/5～10m レール交叉/9.5～19.5m （500mm交叉） 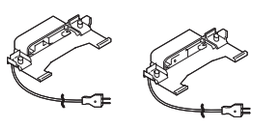	449999	**5,710**	1組	**5,710**	②	②	
天窓パイプランナー 	331195	**210**	1コ	**210**	○	○	6コ/m （カーテンのデザイン等により異なります。）

○：必要な部品です。 △：必要に応じてお求めください。 ②：2コ（セット・組）必要です。 ④：4コ（セット・組）必要です。

価格

天窓用部品価格と必要数（1セット当たり）

※寸法表示はmmです。 単位：円（税別）

商品名	JANコード	単価	箱詰数量	箱詰価格	天窓 片開き	天窓 両開き	必要数量・備考
天窓ボールチェーン 	361994	**m当たり 1,190**	30m	**35,700**	○	○	必要m数
天窓カップリング 	361987	**80**	1コ	**80**	②	④	
天窓パイプクリップ 	352909	**160**	1コ	**160**	○	○	ランナー数+6コ（片開き） ランナー数+8コ（両開き）
天窓パイプフック 	331218	**120**	1コ	**120**	②	④	
天窓パイプアーム 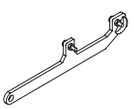	331225	**2,740**	1コ	**2,740**	②	②	先頭車に取付けてください。
サーマルペアリレーセット （パワフル4P-HMサーマルペアリレー用2台、 サーマルペアリレー1台） （リレーサイズW128×H171×D42） 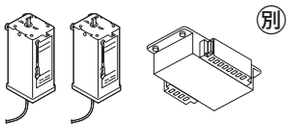 ㊦	363028	**214,000**	1セット	**214,000**	○	○	
OTジョイント 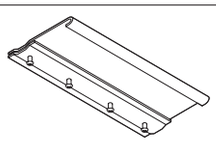	447902	**670**	5コ	**3,350**	△	△	ジョイント部に1コ
ワイヤー1.5φ	450117	**m当たり 350**	—	—	○	○	（全長mm+300mm）×2
コードクリップ 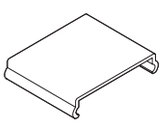	449937	**20**	50コ	**1,000**	△	△	500mm間隔に1コ
組立て工賃	—	**m当たり 1,000**	—	—	△	—	

○：必要な部品です。 △：必要に応じてお求めください。 ②：2コ（セット・組）必要です。 ④：4コ（セット・組）必要です。 ㊦：別注の為、納期がかかります。

カーテンモーター・スイッチ類についてはP.508よりお選びください。

タイプ別構成部品

片開き

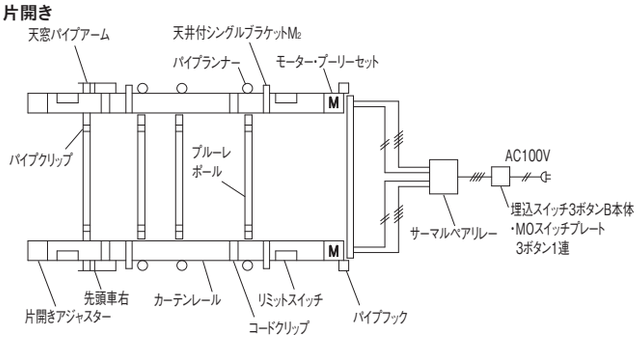

両開き

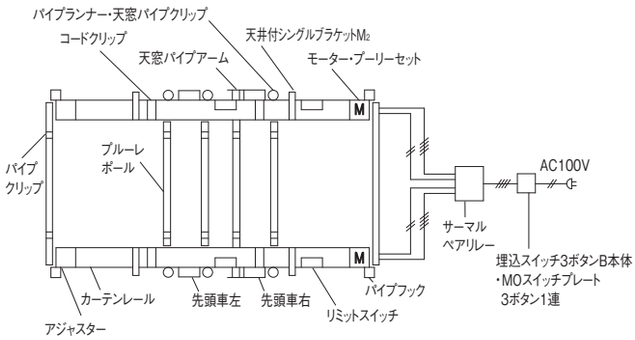

取付け寸法図（単位：mm）

■天窓片開き

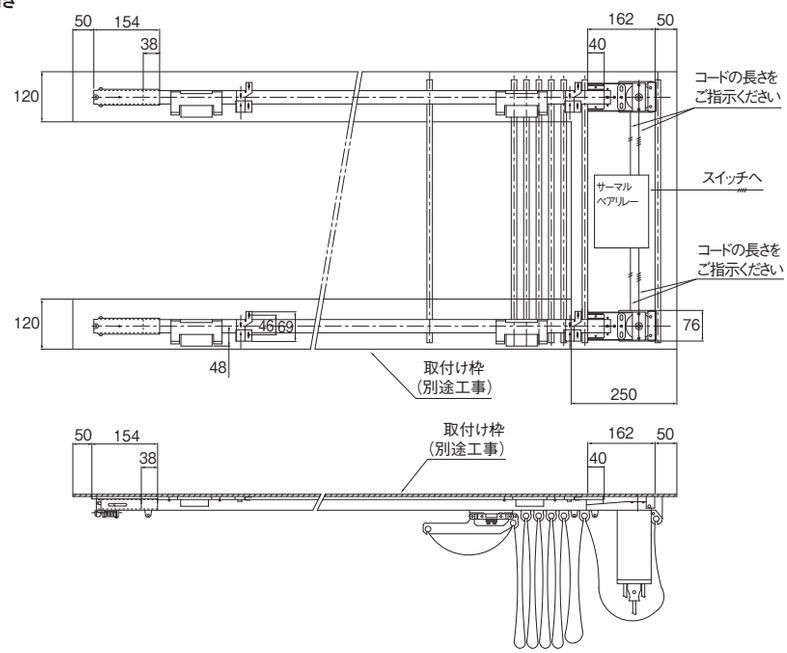

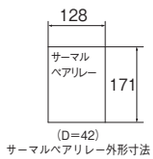

サーマルペアリレー外形寸法

※レール切断寸法は、組立て仕上り寸法から255mm（片開きアジャスター使用の場合は203mm）差し引いてカットしてください。

■天窓両開き

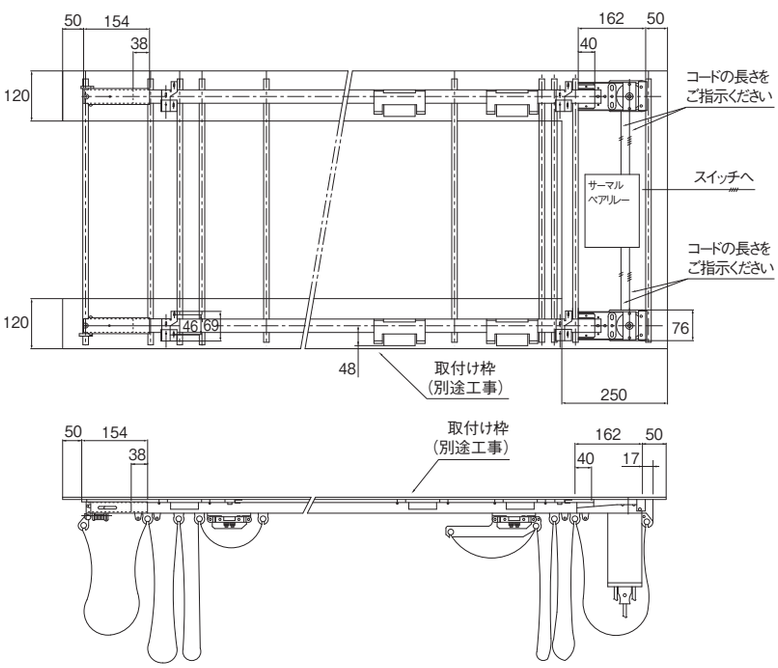

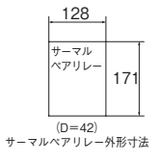

サーマルペアリレー外形寸法

※レール切断寸法は、組立て仕上り寸法から255mm（片開きアジャスター使用の場合は203mm）差し引いてカットしてください。

カーテンモーター

パワフル＋大型



劇場、講堂、体育館など大きく重いカーテンを使う場所に最適です。
レール交叉、パイプ吊りができます。
単独、同時、リモコンなど、操作パターンが選べます。

パワフル組立方法はWEBにてご確認ください。

参考見積例　直線（G4Pモーター使用の場合）

単位：円（税別）

品名	3.00m	4.00m	5.00m	6.00m	7.00m	8.00m	9.00m	10.00m	11.00m
パワフルG4P+大型アルミ	184,680	195,050	207,870	217,290	227,660	238,810	249,900	261,050	271,870
パワフルG4P+大型シルバー	180,990	189,950	201,190	209,910	218,870	228,610	238,830	248,570	257,980
品名	12.00m	13.00m	14.00m	15.00m	16.00m	17.00m	18.00m	19.00m	20.00m
パワフルG4P+大型アルミ	283,020	294,110	304,480	315,630	326,000	337,870	348,240	359,390	369,760
パワフルG4P+大型シルバー	267,720	277,940	286,900	296,640	305,600	316,600	325,560	335,300	344,260

※両開き天井シングル付。埋込スイッチ3ボタンB本体1コ、MOスイッチプレート3ボタン1連1コ、ランナーはm当たり8コ、天井付シングルブラケットM_2は700mmにつき1コにて計算しています。
※組立て工賃、取付工事費等は含まれておりません。※組立て工賃はm当たり1,000円です。※コードクリップ、埋込4Pコンセント本体及びMOスイッチプレート丸穴1連は含まれておりません。

参考見積例　直線（GNXモーター使用の場合）

単位：円（税別）

品名	3.00m	4.00m	5.00m	6.00m	7.00m	8.00m	9.00m	10.00m	11.00m
パワフルGNX+大型アルミ	191,380	201,750	214,570	223,990	234,360	245,510	256,600	267,750	278,570
パワフルGNX+大型シルバー	187,690	196,650	207,890	216,610	225,570	235,310	245,530	255,270	264,680
品名	12.00m	13.00m	14.00m	15.00m	16.00m	17.00m	18.00m	19.00m	20.00m
パワフルGNX+大型アルミ	289,720	300,810	311,180	322,330	332,700	344,570	354,940	366,090	376,460
パワフルGNX+大型シルバー	274,420	284,640	293,600	303,340	312,300	323,300	332,260	342,000	350,960

※両開き天井シングル付。埋込スイッチ3ボタンA本体1コ、MOスイッチプレート3ボタン1連1コ、ランナーはm当たり8コ、天井付シングルブラケットM_2は700mmにつき1コにて計算しています。
※組立て工賃、取付工事費等は含まれておりません。※組立て工賃はm当たり1,000円です。※コードクリップ、MOスイッチプレート1穴1連、埋込接続チップ本体は含まれておりません。

対応可能範囲（パワフルG4P・パワフルGNX）

動力伝達方式	最大カーテンレール長さ	最大カーテン重量 ※1
ワイヤー	20m	片開き　60kg 両開き　120kg（片側60kg）

※レールの長さ5m以上はジョイントになります。
※最大カーテン重量は、縫製仕様、カーテンの素材によって異なります。
※1 ブラケット取付間隔700mm以内

対応可能範囲（パワフル4P・パワフルNX）

動力伝達方式	最大カーテンレール長さ	最大カーテン重量 ※1
ワイヤー	20m	片開き　40kg 両開き　80kg（片側40kg）

※レールの長さ5m以上はジョイントになります。
※最大カーテン重量は、縫製仕様、カーテンの素材によって異なります。
※1 ブラケット取付間隔700mm以内

タイプ別構成部品

パワフル4P/G4P

両開き・交叉ランナー

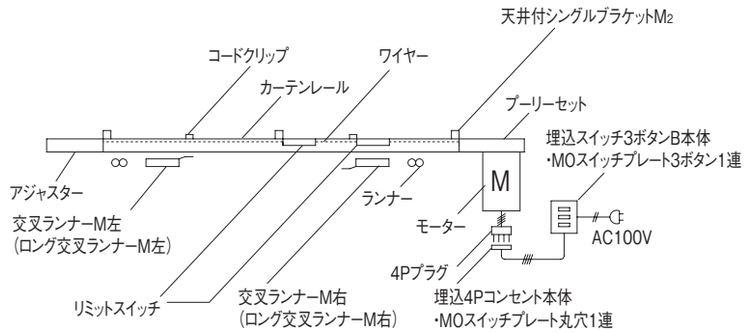

パワフル4P

レール交叉

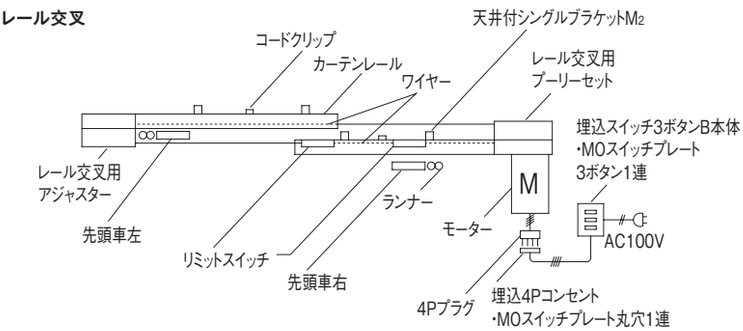

パワフルNX/GNX

両開き・交叉ランナー

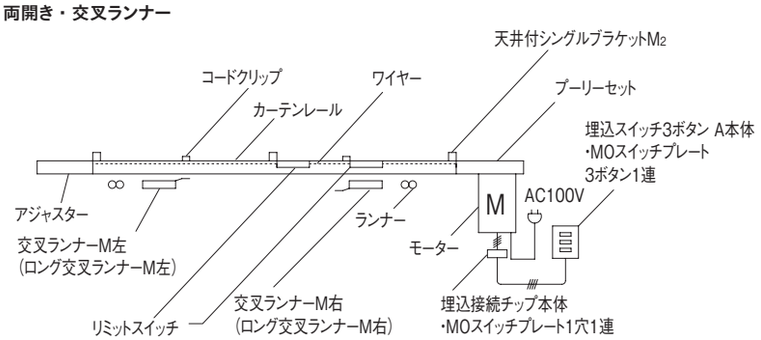

パワフルNX

レール交叉

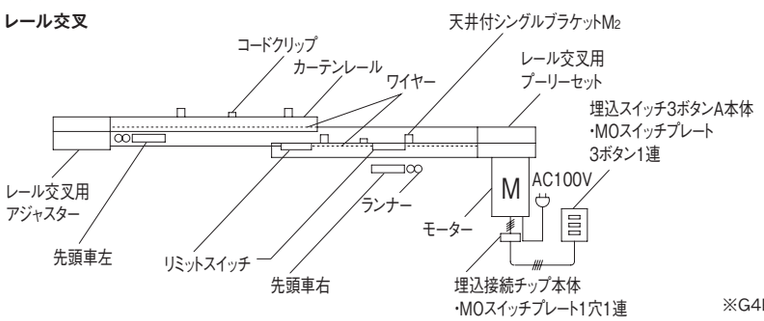

※G4P、GNXはレール交叉に対応していません。

価格

大型レール

単位：円（税別）

商品名（サイズ） / カラー	レール 2.00m JANコード	2.00m 価格	3.00m JANコード	3.00m 価格	4.00m JANコード	4.00m 価格	別製作レール ※1 m当たり 価格
アルミ	828206	**9,040**	448268	**12,140**	448251	**16,190**	**5,020**
シルバー	828190	**6,050**	448121	**8,450**	448138	**11,090**	**3,360**

※1 別製作レールの長さ限界はすべて6mです。4mを超える場合は、ご注文時に輸送方法についてご確認ください。
※サイズ別注は納期がかかります。ご注文は10mm単位で承ります。

2.73m以上のカーテンレール類（ピクチャーレール含む）・別製作カーブレールにつきましては、特別配送費がかかります。

価格

部品価格と必要数（1セット当たり）

※寸法表示はmmです。 単位：円（税別）

商品名	JANコード	単価	箱詰数量	箱詰価格	直線				必要数量・備考
					片開き	両開き（交叉ランナー）	両開き（レール交叉）	両開き（パイプ吊・レール交叉）	
天井付シングルブラケットM2 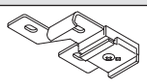	450186	**780**	10コ	**7,800**	○	○	○	—	700mm間隔に1コ
ランナー 	448213	**570**	50コ	**28,500**	○	○	○	○	6コ/m いずれかを選択
スイングランナー 	469621	**630**	50コ	**31,500**	○	○	○	○	
交叉ランナーM右（ワイヤー用）ℓ=335 	450193	**6,720**	1コ	**6,720**	○	○	—	—	
交叉ランナーM左（ワイヤー用）ℓ=335 	450209	**6,560**	1コ	**6,560**	—	○	—	—	
先頭車右（ワイヤー用）ℓ=170 	450216	**6,210**	1コ	**6,210**	—	—	—	—	モーター 2台でレール交叉を行なう時などにご使用ください。
先頭車左（ワイヤー用）ℓ=170 	450223	**5,550**	1コ	**5,550**	—	—	—	—	
プーリーセット（ワイヤー用） 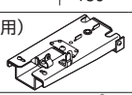	450247	**12,560**	1コ	**12,560**	○	○	—	—	
アジャスター 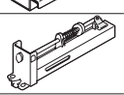	450254	**5,430**	1コ	**5,430**	○	○	—	—	
レール交叉用部品セットM（ワイヤー用）※1 	450179	**32,030**	1セット	**32,030**	—	—	○	○	
リミットスイッチA 両開き/～10m 片開き/～5m レール交叉/～9m（1000mm交叉） 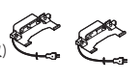	450261	**7,730**	1組	**7,730**	○	○	○	○	いずれかを選択
リミットスイッチB 両開き/10～20m 片開き/5～10m レール交叉/9～19m（1000mm交叉） 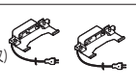	450278	**8,180**	1組	**8,180**	○	○	○	○	
OTジョイント 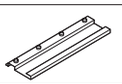	448169	**730**	5コ	**3,650**	△	△	△	△	ジョイント部に1コ
ワイヤー2.5φ	450124	**m当たり 490**	—	—	○	○	○	○	（全長mm+300mm）×2
コードクリップ 	450230	**50**	50コ	**2,500**	△	△	—	—	700mm間隔に1コ
交叉ブラケット 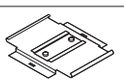	448275	**1,030**	1コ	**1,030**	—	—	△	△	
パイプ吊ブラケット（33～50φ用） 	370378	**1,230**	1コ	**1,230**	—	—	—	○	500mm間隔に1コ
パイプ吊補助金具（中型共通）（33～50φ用） 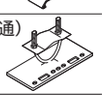	370361	**1,230**	1コ	**1,230**	—	—	—	△	
組立て工賃	—	**m当たり 1,000**	—	—	△	△	△	△	

○：必要な部品です。 △：必要に応じてお求めください。

※1 プーリーセット（1コ）、先頭車左（1コ）、先頭車右（1コ）、レール交叉ブラケット（2コ）、アジャスター（1コ）、コードクリップ（10コ）

カーテンモーター・スイッチ類についてはP.508・509よりお選びください。

取付寸法図（単位：mm）

ボックス内取付断面図

パワフル 4P シングル付

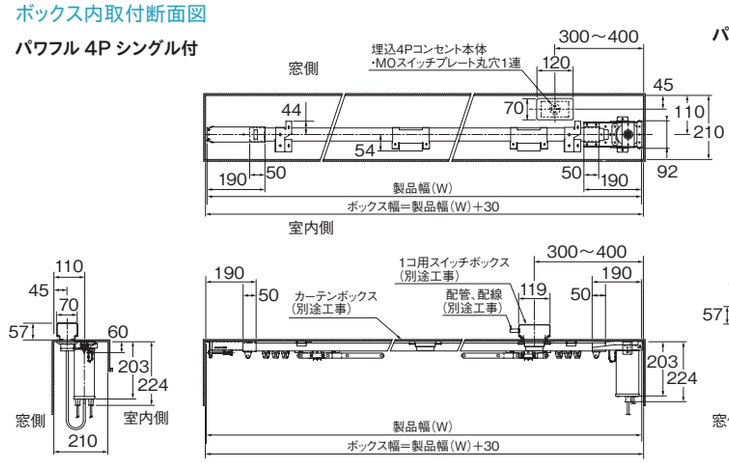

パワフル NX シングル付

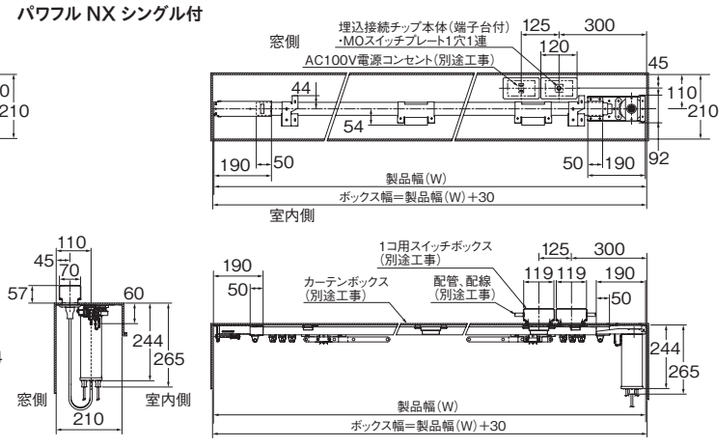

パワフル G4P シングル付

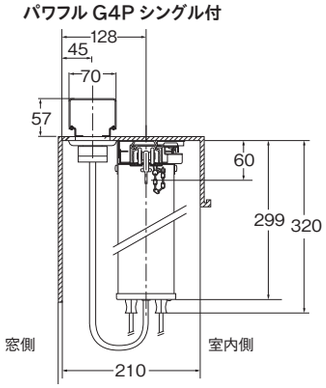

パワフル GNX シングル付

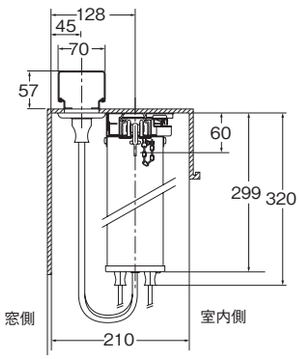

パワフル 4P レール交叉

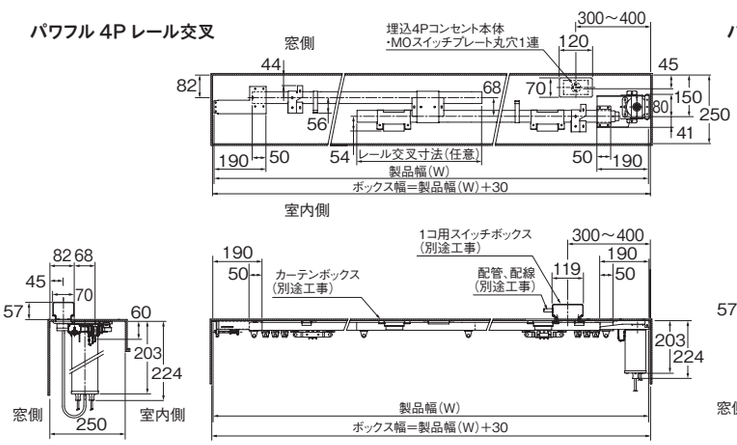

パワフル NX レール交叉

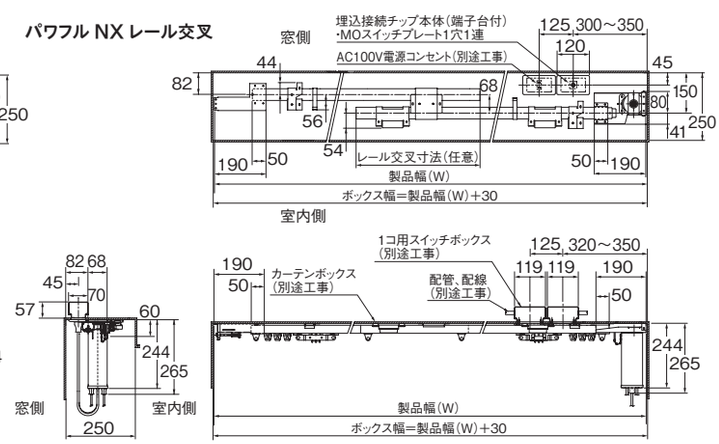

平面図

アジャスター側

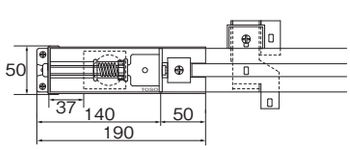

閉止めリミットスイッチ部

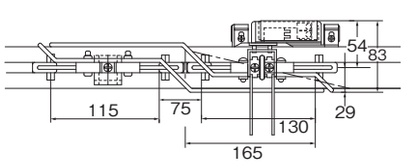

モーター側

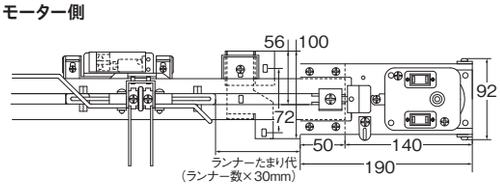

レール交叉平面図

アジャスター側

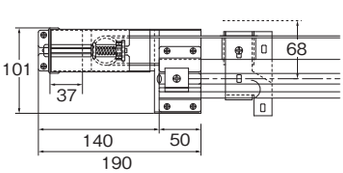

中央交叉部

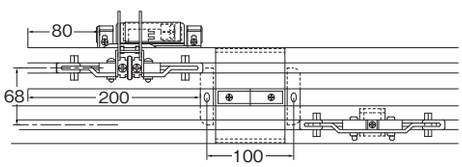

モーター側

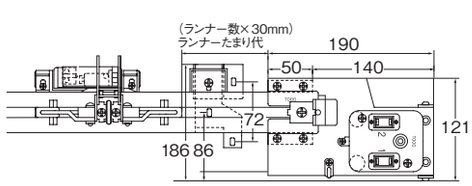

※レール切断寸法は、組立て仕上り寸法から 280mm 差し引いてカットしてください。

※パッケージの仕様は改良のため、予告なしに変更することがありますので、ご了承ください。

テンションポール大

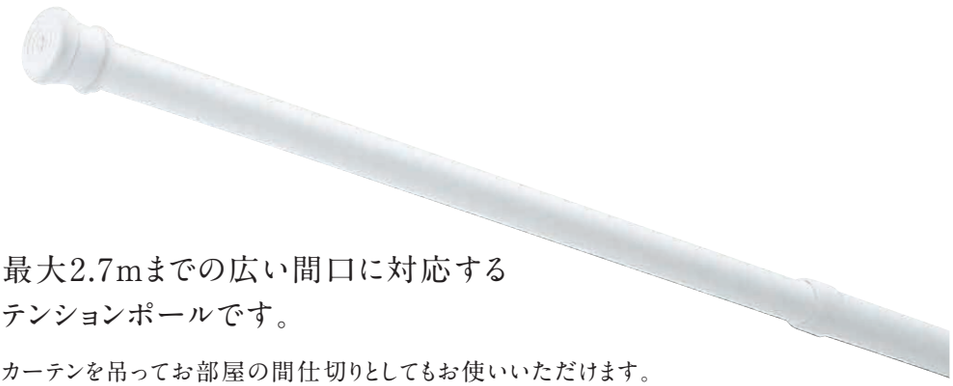



◀店頭パッケージ

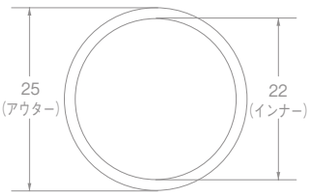

ポール断面図（単位：mm）

最大2.7mまでの広い間口に対応する テンションポールです。

カーテンを吊ってお部屋の間仕切りとしてもお使いいただけます。
浴室のシャワーカーテン用など工夫次第でさまざまな使い方ができます。

ラインナップ

ホワイト



ミディアムオーク



価格

テンションポール大 セット

箱詰数量/5セット　単位：円（税別）

サイズ / カラー	1.20m（0.70m⇔1.20m） JANコード	単価	箱詰数量	箱詰価格	パッケージサイズ(mm)	2.00m（1.20m⇔2.00m） JANコード	単価	箱詰数量	箱詰価格	パッケージサイズ(mm)	2.70m（1.70m⇔2.70m） JANコード	単価	箱詰数量	箱詰価格	パッケージサイズ(mm)
ホワイト	405803	**1,780**	5セット	**8,900**	W80×H830	405810	**2,960**	5セット	**14,800**	W80×H1,280	405827	**4,840**	5セット	**24,200**	W80×H1,830
ミディアムオーク	481029					481036					481043				

※セット内容/ポール（大・小）1組
※ご注文は1セットより承ります。

取付方法

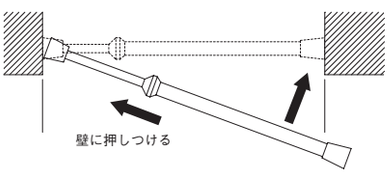

ポールを回して伸縮させ、壁に押しつけ水平に取付けます。ポールを伸縮させる時、取付け長さより約3～5cm長めにするようにしてください。

使用上のご注意

・ボードやベニヤなど弱い壁に取付ける場合は、胴縁のある位置や、当て板を使って取付けてください。

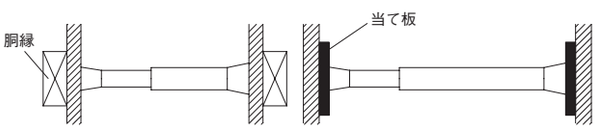

・ポールにぶらさがらないでください。
・こわれ物や貴重品は掛けないでください。
・物は均等に掛けてください。
・許容荷重範囲内でご使用ください。

製品と仕上げ

素材	仕上げ
塗装鋼管	ホワイト
塩化ビニール樹脂フィルム被覆鋼管	ミディアムオーク

許容荷重

1.2m	**7.0kg**
2.0m	**4.0kg**
2.7m	**2.0kg**

※テンションタイプの取付強度は、つっぱる力や取付部位の状態によって異なります。
取付け後は強度を確認の上、ご使用ください。

取付寸法図（単位：mm）

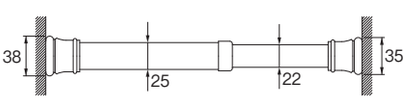

テンションポール大　対応商品

シャワーリングランナー

テンションポール大（ホワイト）と同カラーなので、ポールと併せてシャワーリングランナーとして使用できます。

素材
ポリプロピレン樹脂



ハトメ仕様のシャワーカーテンに手軽に取付けできます。



ホワイト



シャワーリングランナー 価格

単位：円（税別）

商品名	カラー	JANコード	単価	箱詰数量	箱詰価格	パッケージサイズ(mm)
シャワーリングランナー（10コ入）	ホワイト	405896	**710**	5パック	**3,550**	W65×H100×D65

※ご注文は1パックより承ります。

※パッケージの仕様は改良のため、予告なしに変更することがありますので、ご了承ください。

つっぱりポール／つっぱりポール強め NEW

伸縮 テンション





つっぱりポール強め



◀店頭パッケージ

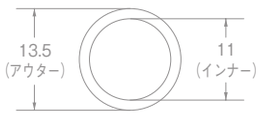

ポール断面図（単位：mm）

ラインナップ

プレーンホワイト



木目ホワイト



木目ライト



木目ブラウン



アルミシルバー



価格

つっぱりポール セット

単位：円（税別）

サイズ／カラー	30cm（20～30cm）					45cm（30～45cm）					70cm（45～70cm）					120cm（70～120cm）					200cm（120～200cm）				
	JANコード	単価	箱詰数量	箱詰価格	パッケージサイズ(mm)	JANコード	単価	箱詰数量	箱詰価格	パッケージサイズ(mm)	JANコード	単価	箱詰数量	箱詰価格	パッケージサイズ(mm)	JANコード	単価	箱詰数量	箱詰価格	パッケージサイズ(mm)	JANコード	単価	箱詰数量	箱詰価格	パッケージサイズ(mm)
プレーンホワイト	885056					885063					885070					885087					885094				
木目ホワイト	885100	600	10セット	6,000	W50×H320	885117	670	10セット	6,700	W50×H390	885124	840	10セット	8,400	W50×H540	885131	1,000	10セット	10,000	W50×H790	885148	1,200	10セット	12,000	W50×H1,270
木目ライト	885155					885162					885179					885186					885193				
木目ブラウン	885209					885216					885223					885230					885247				
サイズ／カラー	—					45cm（30～45cm）					70cm（45～70cm）					120cm（70～120cm）					160cm（120～160cm）				
アルミシルバー	—					885254	840	10セット	8,400	W50×H390	885261	1,000	10セット	10,000	W50×H540	885278	1,200	10セット	12,000	W50×H790	885285	1,600	10セット	16,000	W50×H1,270

※セット内容／ポール（大・小）1組　※ご注文は1セットより承ります。

つっぱりポール強め セット

単位：円（税別）

サイズ／カラー	30cm（22～30cm）					45cm（30～45cm）					70cm（45～70cm）					120cm（70～120cm）					200cm（120～200cm）				
	JANコード	単価	箱詰数量	箱詰価格	パッケージサイズ(mm)	JANコード	単価	箱詰数量	箱詰価格	パッケージサイズ(mm)	JANコード	単価	箱詰数量	箱詰価格	パッケージサイズ(mm)	JANコード	単価	箱詰数量	箱詰価格	パッケージサイズ(mm)	JANコード	単価	箱詰数量	箱詰価格	パッケージサイズ(mm)
プレーンホワイト	885292	920	10セット	9,200	W50×H320	885308	1,000	10セット	10,000	W50×H390	885315	1,170	10セット	11,700	W50×H540	885322	1,500	10セット	15,000	W50×H790	885339	1,670	10セット	16,700	W50×H1,270
木目ブラウン	885346					885353					885360					885377					885384				

※セット内容／ポール（大・小）1組　※ご注文は1セットより承ります。

つっぱりポール 部品

単位：円（税別）

商品名	カラー	JANコード	単価	箱詰数量	箱詰価格	パッケージサイズ(mm)
リングランナーS（10コ入）内径23mm　外径30mm	プレーンホワイト	888934	500	5パック	2,500	W70×H110
	木目ライト	888941				
	木目ブラウン	888958				
	クリア	888965				

※ご注文は1パックより承ります。

取付方法

1. ポールを回して伸縮させてください。

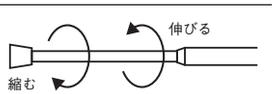

2. 取付け長さより約1～5cm長めにしてください。
（つっぱりポール強めの場合0～5cm）

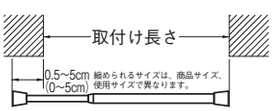

3. （つっぱりポール強めの場合）
壁面に補強プレート（左右各1個）を裏面についている両面テープで取付けてください。

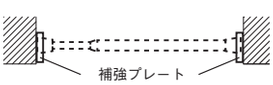

4. 壁に押しつけ、水平に取付けてください。
※定期的につっぱり状態を再確認してください。

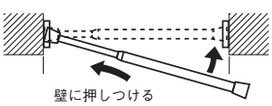

使用上のご注意

・ボードやベニヤなど弱い壁に取付ける場合は、胴縁のある位置や、当て板を使って取付けてください。

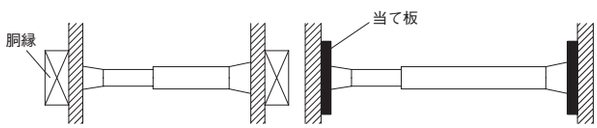

・ポールにぶらさがらないでください。
・物は均等に掛けてください。
・こわれ物や貴重品は掛けないでください。
・許容荷重範囲内でご使用ください。

製品と仕上げ

部品名	素材
ポール	硬質塩化ビニール樹脂被覆鋼管
キャップ	エラストマー樹脂

許容荷重

つっぱりポール

30cm	4kg(20cm)～3kg(30cm)
45cm	4kg(30cm)～3kg(45cm)
70cm	4kg(45cm)～2kg(70cm)
120cm	3kg(70cm)～2kg(120cm)
200cm	3kg(120cm)～1kg(200cm)

つっぱりポール強め

30cm	8kg(22cm)～6kg(30cm)
45cm	8kg(30cm)～6kg(45cm)
70cm	8kg(45cm)～4kg(70cm)
120cm	6kg(70cm)～4kg(120cm)
200cm	6kg(120cm)～2kg(200cm)

つっぱりポールアルミシルバー

45cm	4kg(30cm)～3kg(45cm)
70cm	4kg(45cm)～2kg(70cm)
120cm	3kg(70cm)～2kg(120cm)
160cm	2kg(120cm)～0.5kg(160cm)

※テンションタイプの取付強度は、つっぱる力や取付部位の状態によって異なります。取付け後は強度を確認の上、ご使用ください。

取付寸法図（単位：mm）

つっぱりポール



つっぱりポール強め



つっぱりポール対応商品

リングランナー S



プレーンホワイト　木目ライト　木目ブラウン　クリア

クリップランナーもご利用いただけます。詳しくはP.526をご覧ください。

クリップランナー

お洒落なアクセントとして、カフェカーテンを粋に飾るクリップランナー。

クリップランナーリング S


シェル A
パール


シェル A
ゴールドクリア


リーフ A
ゴールド


リーフ A
ブロンズ

A、B、Cの寸法は価格表のサイズをご覧ください。

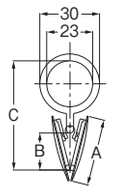

寸法図（単位：mm）

クリップランナーリングS（3コ入）価格

単位：円（税別）

商品名	カラー	JANコード	単価	箱詰数量	箱詰価格	サイズ（mm） A	B	C	パッケージサイズ（mm）
シェル	A パール	384061	**940**	5パック	**4,700**	25	15	50	W110×H100
シェル	A ゴールドクリア	384047	**1,140**		**5,700**	25	15	50	
リーフ	A ゴールド	384146	**1,140**		**5,700**	30	15	50	
リーフ	A ブロンズ	384153	**1,140**		**5,700**	30	15	50	

※カーテンの許容荷重は、ランナー1コ当たり150gです。
※ご注文は1パックより承ります。



製品と仕上げ

素材	仕上げ
スチール、ナイロン	パール
スチール、ABS樹脂	ゴールドクリア/ゴールド/ブロンズ

クリップランナー S


ホワイト


ゴールド


ブロンズ

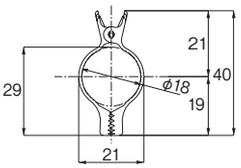

寸法図（単位：mm）

クリップランナーS 価格

単位：円（税別）

商品名	カラー	JANコード	単価	箱詰数量	箱詰価格	パッケージサイズ（mm）
クリップランナーS	ホワイト	362267	**840**	5パック	**4,200**	W70×H120
	ゴールド	362281				
	ブロンズ	362274				

※直径16mm以下のポールにご使用ください。
※カーテンの許容荷重は、ランナー1コ当たり、薄手の生地の場合0.2kg、厚手の生地の場合1.5kgです。
※ご注文は1パックより承ります。



製品と仕上げ

素材	仕上げ
スチール	ホワイト/ゴールド/ブロンズ

クリップランナーリング式


シルバー


シルバーサテン


ブラック

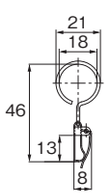

寸法図（単位：mm）

クリップランナーリング式 価格

単位：円（税別）

商品名	カラー	JANコード	単価	箱詰数量	箱詰価格
クリップランナーリング式（6コ入）	シルバー	521725	**1,700**	1袋（6コ入）	**1,700**
	シルバーサテン	521732			
	ブラック	521749			

※カーテンの許容荷重は、ランナー1コ当たり、薄手の生地の場合0.2kg、厚手の生地の場合1.5kgです。
※ご注文は1袋より承ります。

製品と仕上げ

素材	仕上げ
スチール	シルバー（メッキ仕上げ）/シルバーサテン（メッキ仕上げ）/ブラック

クリップランナー フック式 A


シルバークリア


ブロンズ


ブラック

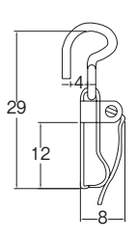

寸法図（単位：mm）

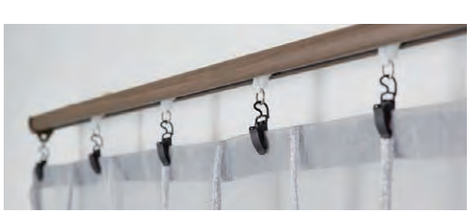
一般的なカーテンレールのランナーに直接掛け、手軽にクリップスタイルが楽しめます。



クリップランナーフック式A 工事用価格

単位：円（税別）

商品名	カラー	JANコード	単価	箱詰数量	箱詰価格
クリップランナーフック式A　工事用	シルバークリア	476056	**250**	20コ	**5,000**
	ブロンズ	476087			
	ブラック	476070			

※ご注文は箱単位でお願いします。

クリップランナーフック式A（5コ入） 価格

単位：円（税別）

商品名	カラー	JANコード	単価	箱詰数量	箱詰価格
クリップランナーフック式A（5コ入）	シルバークリア	396828	**1,290**	5パック	**6,450**
	ブロンズ	475820			
	ブラック	475806			

※カーテンの許容荷重は、ランナー1コ当たり、薄手の生地の場合0.2kg、厚手の生地の場合1.5kgです。
※ご注文は1パックより承ります。

製品と仕上げ

素材	仕上げ
スチール	シルバークリア（メッキ仕上げ）/ブロンズ/ブラック

※パッケージの仕様は改良のため、予告なしに変更することがありますので、ご了承ください。

リングランナー

サイズ、カラーとも豊富なラインナップ、トーソーのリングランナー。

※リングランナーの一覧表は、P.528をご覧ください。

リングランナー S NEW




プレーンホワイト


木目ライト


木目ブラウン


クリア

寸法図（単位：mm）

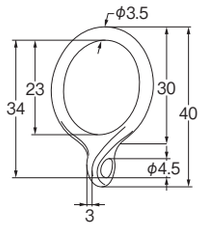

リングランナーS 価格

単位：円（税別）

商品名	カラー	JANコード	単価	箱詰数量	箱詰価格	パッケージサイズ（mm）
リングランナーS（10コ入）	プレーンホワイト	888934	500	5パック	2,500	W70×H110
	木目ライト	888941				
	木目ブラウン	888958				
	クリア	888965				

※ご注文は1パックより承ります。

リングランナー M・L




ホワイト


ウォームホワイト（Lのみ）


ブラウン

寸法図（単位：mm）

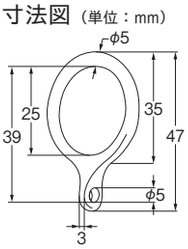

リングランナーM

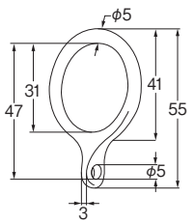

リングランナーL

リングランナーM 価格

単位：円（税別）

商品名	カラー	JANコード	単価	箱詰数量	箱詰価格	パッケージサイズ（mm）
リングランナーM（10コ入）	ホワイト	399072	590	5パック	2,950	W110×H100
	ブラウン	399089				

※ご注文は1パックより承ります。

リングランナーL 価格

単位：円（税別）

商品名	カラー	JANコード	単価	箱詰数量	箱詰価格	パッケージサイズ（mm）
リングランナーL（10コ入）	ホワイト	398334	710	5パック	3,550	W110×H110
	ウォームホワイト	398341				
	ブラウン	398365				

※ご注文は1パックより承ります。

シャワーリングランナー L




ホワイト


ミディアムオーク

寸法図（単位：mm）

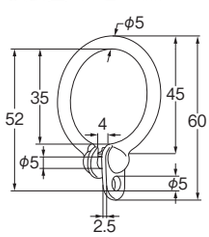

シャワーリングランナーL 価格

単位：円（税別）

商品名	カラー	JANコード	単価	箱詰数量	箱詰価格	パッケージサイズ（mm）
シャワーリングランナーL（10コ入）	ホワイト	202648	760	10パック	7,600	W90×H135
	ミディアムオーク	481173				

※ご注文は1パックより承ります。

テンションポール大
NEW つっぱりポール つっぱりポール強め
クリップランナー
NEW リングランナー
フックとテープ対応表
フック
芯地・テープ
ウェイト
デコ・リング
店頭用ランナーレールセット
マルチブロック
取付補助金具
アンカー
取付ネジ

シャワーリングランナー





ホワイト

寸法図（単位：mm）

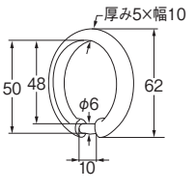

シャワーリングランナー 価格

単位：円（税別）

商品名	カラー	JANコード	単価	箱詰数量	箱詰価格	パッケージサイズ（mm）
シャワーリングランナー（10コ入）	ホワイト	405896	**710**	5パック	**3,550**	W65×H100×D65

※ご注文は1パックより承ります。

テンションポールリングランナー





ホワイト

寸法図（単位：mm）

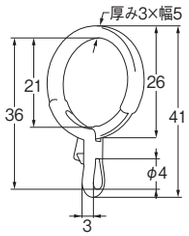

テンションポールリングランナー 価格

単位：円（税別）

商品名	カラー	JANコード	単価	箱詰数量	箱詰価格	パッケージサイズ（mm）
テンションポールリングランナー（10コ入）	ホワイト	355252	**650**	10パック	**6,500**	W90×H135

※ご注文は1パックより承ります。

リングランナーパック（小）





ウォームホワイト

寸法図（単位：mm）

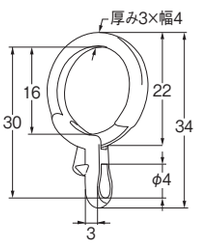

リングランナーパック（小） 価格

単位：円（税別）

商品名	カラー	JANコード	単価	箱詰数量	箱詰価格	パッケージサイズ（mm）
リングランナーパック（小）（10コ入）	ウォームホワイト	205403	**570**	10パック	**5,700**	W90×H135

※ご注文は1パックより承ります。

リングランナーパック（大）





ウォームホワイト

寸法図（単位：mm）

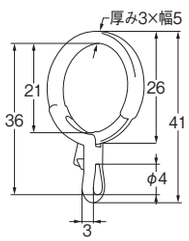

リングランナーパック（大） 価格

単位：円（税別）

商品名	カラー	JANコード	単価	箱詰数量	箱詰価格	パッケージサイズ（mm）
リングランナーパック（大）（10コ入）	ウォームホワイト	202518	**650**	10パック	**6,500**	W90×H135

※ご注文は1パックより承ります。

リングランナー類対応表

各商品に対応するリングランナーの一覧表です。各商品のサイズ（ポールの太さ）、カラー、用途などを考慮して、対応するリングランナーを選定しています。
○印が推奨する組み合わせです。（商品選定の目安としてご参照ください。）

タイプ	商品名	内径（mm）	外径（mm）	対象サイズ（mm）	カラー	対象商品（下記項目上から、商品名、サイズ、掲載ページ） プルーレ アウターφ12 P.227	テンションポール大 アウターφ25 P.524	つっぱりポール つっぱりポール強め アウターφ13.5 P.525
クリップ兼用	テンションポールリングランナー	21	26	φ16以下	ホワイト			
	リングランナーパック（小）	16	22	φ12以下	ウォームホワイト	○		
	リングランナーパック（大）	21	26	φ16以下	ウォームホワイト			○
リングランナー	リングランナーS	23	30	φ16以下	プレーンホワイト			○
					木目ライト			○
					木目ブラウン			○
					クリア			○
	リングランナーM	25	35	φ20以下	ホワイト			
					ブラウン			
	リングランナーL	31	41	φ25以下	ホワイト		○	
					ブラウン			
					ウォームホワイト			
シャワーリング	シャワーリングランナー	48	62	φ25以下	ホワイト		○	
	シャワーリングランナーL	35	45	φ25以下	ホワイト		○	
					ミディアムオーク		○	
デザイン	クリップランナーリングS	23	30	φ16以下	各種	○		○
	クリップランナーS	19	21	φ16以下	ホワイト			
					ブロンズ			○
					ゴールド			

カーテン用品

フックとテープ対応表

○印が対応する組み合わせです。

対応スタイル	商品名		ポリエステル芯地、不織布芯地				ギャザーテープ		プリーツテープ			フラットテープ	ウェーブテープⅡ※
							ペンシル	スモッグ					
			30mm	50mm	75mm	90mm	75mm	75mm	27mm	50mm	75mm	75mm	75mm
プリーツスタイル	プラフック	A500		○									
		A750			○								
		B750			○								
	芯地フック	A500 N		○									
		A750			○								
		B750			○								
	ストロングフック	A500 N		○									
		A750 N			○								
		B750 N			○								
	アジャスタフック（Ⅱ）	75mm			○								
		90mm				○							
	プリーツフック	A20×1							○				
		A36×1 N								○			
		A36×3 N								○			
		A60×1									○		
		A60×3									○		
		B36×1N								○			
		B60×1 N									○		
		B60×3 N									○		
	ピンフック35 N	—		○	○	○							
ギャザースタイル	ギャザーフック	NN-10					○	○					
フラットスタイル	フラットアジャスタフック	75mm										○	
ウェーブスタイル	ギャザーフック	NN-10											○
ハトメスタイル	デコ・リング	M				○							

※ ウェーブテープⅡはシーリングレール、シエロカーテンスタイルページ（P.316）をご確認ください。

プラフック

透明タイプの芯地用フックなので
レースカーテンなどにピッタリです。



プラフック パック価格

単位：円（税別）

商品名		JANコード	単価（10本入）	箱詰数量	箱詰価格	パッケージサイズ（mm）
プラフック	A500（10本入）	202600	360	10パック	3,600	W90×H135
	A750（10本入）	202617	380		3,800	
	B750（10本入）	202624				

※許容荷重/1コ当たり2kg
※ご注文は箱単位でお願いします。
※パッケージの仕様は改良のため、予告なしに変更することがありますので、ご了承ください。

芯地フック

美しい吊り元をつくる芯地用フックです。
フックの長さが異なるA・Bの2タイプを用意。

レールを見せるAタイプ

装飾レールなどにご使用ください。カーテンのプリーツもきれいに出ます。

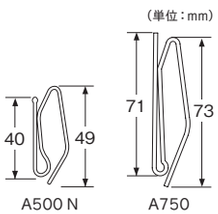

レールを隠すBタイプ

機能性レールのダブル正面付けの場合、ドレープ側などにお使いください。（装飾レールを使ったダブル掛けの場合は、基本的にレースにはBタイプをお使いください。）

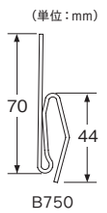

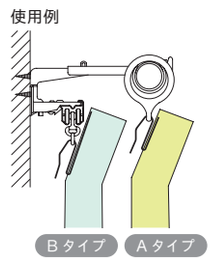

芯地フック 価格

単位：円（税別）

	商品名		JANコード	単価	箱詰数量	箱詰価格
Aタイプ	A500 N（50mm芯地用Aタイプ）（スチール）		673707	13	500コ	6,500
Aタイプ	A750（75mm芯地用Aタイプ）（スチール）		448824	16	300コ	4,800
Bタイプ	B750（75mm芯地用Bタイプ）（スチール）		448794	16	300コ	4,800

※ご注文は箱単位でお願いします。

ストロングフック

強度に優れた芯地用フックです。
重量のあるカーテンにご使用ください。

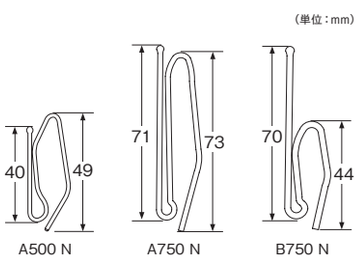

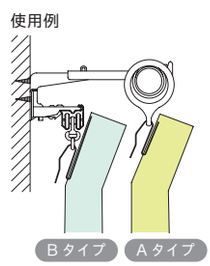

ストロングフック 価格

単位：円（税別）

	商品名		JANコード	単価	箱詰数量	箱詰価格
Aタイプ	A500 N（50mm芯地用Aタイプ）（スチール）		673714	19	300コ	5,700
Aタイプ	A750 N（75mm芯地用Aタイプ）（スチール）		673721	22	300コ	6,600
Bタイプ	B750 N（75mm芯地用Bタイプ）（スチール）		673738	22	300コ	6,600

※ご注文は箱単位でお願いします。

アジャスタフック

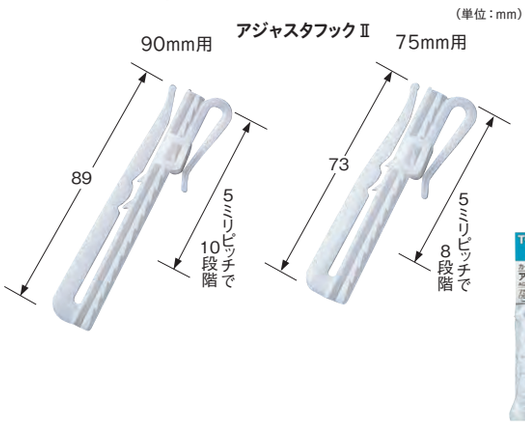

カーテンの丈を75mm用で40mmまで、90mm用で50mmまで調整できます。

アジャスタフック 価格

単位：円（税別）

商品名		JANコード	単価	箱詰数量	箱詰価格
アジャスタフックⅡ（ポリアセタール）	75mm用	351902	59	300コ	17,700
	90mm用	351919	66	300コ	19,800

※許容荷重/1コ当たり2kg　※ご注文は箱単位でお願いします。

アジャスタフック パック 価格

単位：円（税別）

商品名		JANコード	単価（10本入）	箱詰数量	箱詰価格	パッケージサイズ（mm）
アジャスタフックⅡ（10本入）	75mm	349770	760	10パック	7,600	W110×H135
	90mm	349787	810		8,100	

※許容荷重/1コ当たり2kg
※ご注文は箱単位でお願いします。
※パッケージの仕様は改良のため、予告なしに変更することがありますので、ご了承ください。

ピンフック 35 N



先端が針状なので芯地のどこにも差し込め、カーテンの丈の調整ができます。

ピンフック35 N 価格

単位：円（税別）

商品名	JANコード	単価	箱詰数量	箱詰価格
ピンフック35 N（スチール）	673684	17	500コ	8,500

※ご注文は箱単位でお願いします。

ピンフック35 N パック価格

単位：円（税別）

商品名	JANコード	単価（10本入）	箱詰数量	箱詰価格	パッケージサイズ（mm）
ピンフック35 N（10本入）	673691	270	10パック	2,700	W80×H140

※ご注文は箱単位でお願いします。
※パッケージの仕様は改良のため、予告なしに変更することがありますので、ご了承ください。

プリーツフック

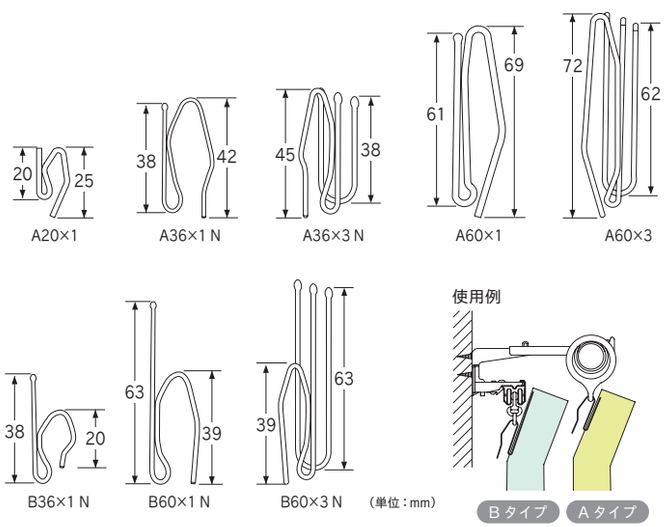

プリーツテープとのコンビでカーテンのプリーツが簡単につくれます。

プリーツフック 価格

単位：円（税別）

	商品名	JANコード	単価	箱詰数量	箱詰価格
Aタイプ	A20×1（27mmテープAタイプ用）（スチール）	448770	6	500コ	3,000
Aタイプ	A36×1 N（50mmテープAタイプ用）（スチール）	673615	15	500コ	7,500
Aタイプ	A60×1（75mmテープAタイプ用）（スチール）	448749	18	500コ	9,000
Bタイプ	B60×1 N（75mmテープBタイプ用）（スチール）	673653	18	500コ	9,000

※ご注文は箱単位でお願いします。

プリーツフック パック価格

単位：円（税別）

	商品名	JANコード	単価（10本入）	箱詰数量	箱詰価格	パッケージサイズ（mm）
プリーツフック	A20×1（10本入）	200996	150	10パック	1,500	W80×H140
	A36×1 N（10本入）	673622	280		2,800	
	A36×3 N（10本入）	673639	540		5,400	
	A60×1（10本入）	200347	300		3,000	
	A60×3（10本入）	201054	760		7,600	
	B36×1 N（10本入）	673646	300		3,000	
	B60×1 N（10本入）	673660	300		3,000	
	B60×3 N（10本入）	673677	750		7,500	

※ご注文は箱単位でお願いします。
※パッケージの仕様は改良のため、予告なしに変更することがありますので、ご了承ください。

プリーツの数とプリーツフック

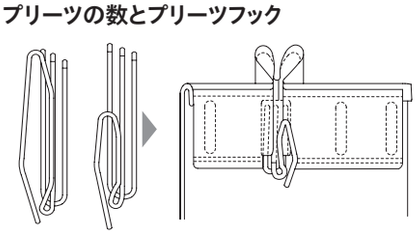



ギャザーフック



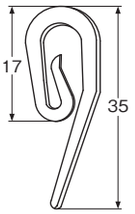



使用例

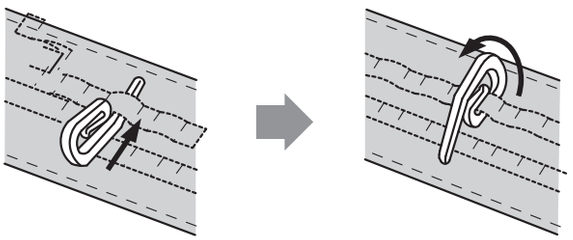

ギャザーテープ、ウェーブテープⅡ専用のフックです。

ギャザーフック 価格

単位：円（税別）

商品名	JANコード	単価	箱詰数量	箱詰価格
ギャザーフックNN-10（ポリアセタール）	448930	**12**	500コ	**6,000**

※ギャザーフックNN-10は、ギャザーテープ（ペンシルプリーツ、スモッププリーツ）、ウェーブテープⅡにお使いください。
※ご注文は箱単位でお願いします。

ギャザーフック パック価格

単位：円（税別）

商品名	JANコード	単価（10本入）	箱詰数量	箱詰価格	パッケージサイズ（mm）
ギャザーフック NN-10（10本入）	357362	**220**	10パック	**2,200**	W70×H135

※ご注文は箱単位でお願いします。
※パッケージの仕様は改良のため、予告なしに変更することがありますので、ご了承ください。

フラットアジャスタフック

※フラットテープとあわせてご使用ください。



フラットカーテンの表面にフックの跡が映らないので、
美しく仕上がります。

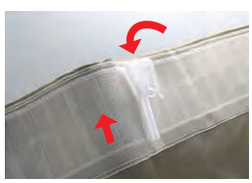

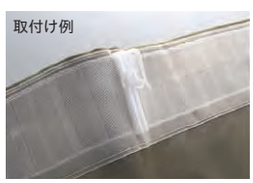

フラットアジャスタフック下部のツメをフラットテープの下から差し込みます。
そのまま、生地を曲げて上のツメをフラットテープの上から差し込みます。

フラットアジャスタフック 価格

単位：円（税別）

商品名		JANコード	単価	箱詰数量	箱詰価格
フラットアジャスタフック（ポリアセタール）	**75mm**	475899	**59**	300コ	**17,700**

※許容荷重はフラットアジャスタフック1コ当たり2kgです。
※ご注文は箱単位でお願いします。

芯地

カーテンのプリーツが美しく仕上がります。

美しいプリーツのために75mm、90mmをおすすめします。

カーテンの美しさのポイントはプリーツです。
カーテン芯地の幅が広いほど美しいプリーツがつくれます。
芯地は75mm、90mmのご使用をおすすめします。

●芯地はカーテン上部の折返し部分に巻き込みます。



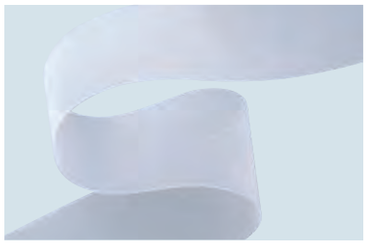

縫製のポイント！

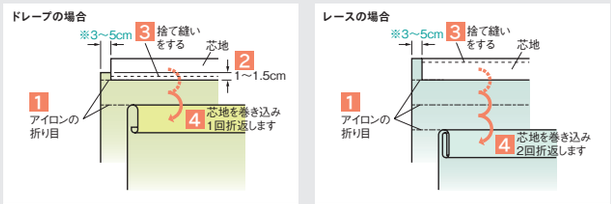

1 裾から正確に仕上がり丈を測り、アイロンで折り目を付けます。

2 折り目から芯地幅と縫い代分(ドレープの場合:1.5cm)を見込んで、あとは裁ち落とします。

3 芯地を布地の裏に重ねて捨て縫いをします。
ドレープの場合:芯地と布地を1.5cm程度重ねます。　レースの場合:芯地と布地の端部を合わせます。

4 芯地が見えなくなるように裏側に巻き込み、縫い上げます。
ドレープの場合:芯地を1回巻き込みます。　レースの場合:芯地を2回巻き込みます。

※ドレープなど厚手の布地を使用する場合は、芯地を端部から3～5cm中に入ったところまでにして、左右を折り返して芯が納まるようにするときれいに仕上がります。

芯地収縮率

商品名		JIS-L-1042D法(水洗い)	JIS-L-1018E-2法(ドライクリーニング)
ポリエステル芯地	タテ(長さ方向)	0.0%	0.1%
	ヨコ(幅方向)	0.0%	0.0%
不織布芯地	タテ(長さ方向)	0.0%	0.0%
	ヨコ(幅方向)	0.5%	1.0%

※熱収縮については、カーテン地との関係によって異なります。
※上記は上限の値です。

芯地 価格

単位：円(税別)

商品名		JANコード	単価	箱詰数量	箱詰価格
ポリエステル芯地(ポリエステル100%)	30mm	359755	48	1反(100m)	4,800
	50mm	359762	73		7,300
	75mm	359779	105		10,500
	90mm	359786	145		14,500
不織布芯地(ポリエステル100%)	75mm	565934	97	1反(100m)	9,700

※ご注文は反単位でお願いします。

ギャザーテープ

美しいギャザーを簡単につくることができます。



ギャザーテープ/ペンシルプリーツ



ギャザーテープ/スモッグプリーツ

縫製のポイント！

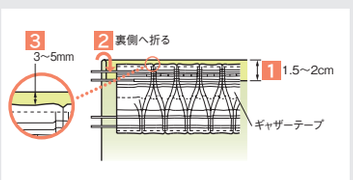

1 カーテン表側の上端から1.5～2cm程度重なるようにギャザーテープを上下逆にしてのせ、ミシンをかけます。

2 カーテンの布地を裏側に一回折り、ミシンをかけ、仕上げます。

3 カーテンの布地がギャザーテープより3～5mmはなれた位置で折ると、きれいに仕上がります。

ギャザーテープ 価格

単位：円(税別)

商品名	テープ幅	素材	JANコード	単価	箱詰数量	箱詰価格	要尺	使用フック	テープ上端からカン下までの寸法 Aタイプ	テープ上端からカン下までの寸法 Bタイプ
ペンシルプリーツ	75mm	ポリエステル100%	883267	480	1反(25m)	12,000	2倍	ギャザーフックNN-10	13mm	32mm
スモッグプリーツ	75mm	ポリエステル100%	883274	480	1反(25m)	12,000	2倍	ギャザーフックNN-10	13mm	32mm

※テープは3本ステッチ(上・中・下)で縫製してください。　※ご注文は反単位でお願いします。

ギャザーテープ傾斜用

取付ける窓の傾斜方向に合わせてテープの引き紐を引くことにより左右一方向にギャザーがつくれます。
ギャザー倍率2倍で使用した場合、基本的に20～45度の窓に対応します。

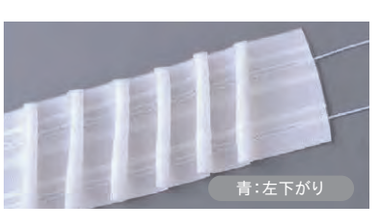

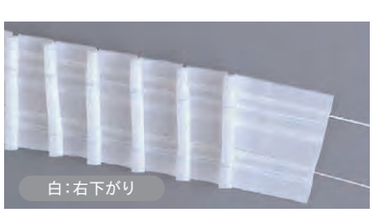

※青紐を引っ張ると左に、白紐を引っ張ると右にそれぞれ下がります。

ギャザーテープ傾斜用倍率参考一覧

窓傾斜角度	ギャザー倍率	仕上がりヒダ倍率	傾斜裁断角度
20度	2倍	約2.1倍	約10度
30度		約2.2倍	約14度
40度		約2.5倍	約19度
45度	約1.6倍	2倍	約27度
	約1.9倍	2.5倍	約22度
	2倍	約2.7倍	約21度

※傾斜角に応じて、使用するギャザー倍率と仕上がりヒダ倍率が一覧表のように変化します。
また、生地の裁断角度も変わります。
※カーテンを正面から見たときの傾斜方向です。

ギャザーテープ 傾斜用 価格

単位：円(税別)

商品名	スタイル	テープ幅	素材	JANコード	単価	箱詰数量	箱詰価格	要尺	使用フック	テープ上端からカン下までの寸法 Aタイプ	テープ上端からカン下までの寸法 Bタイプ
ギャザーテープ傾斜用	ペンシルプリーツ	50mm	ポリエステル100%	522807	436	1反(25m)	10,900	2倍	ギャザーフックNN-10	12mm	—

※ご注文は反単位でお願いします。

プリーツテープ

カーテンのプリーツつくりが簡単にできます。

縫製のポイント！



1 カーテン表側の上端から1.5～2cm程度重なるようにプリーツテープを上下逆にしてのせ、ミシンをかけます。

2 カーテンの布地を裏側に一回折り、ミシンをかけ、仕上げます。

3 カーテンの布地がプリーツテープより3～5mmはなれた位置で折ると、きれいに仕上がります。

4 プリーツテープにプリーツフックを差し込むだけで、簡単にきれいなプリーツがつくれます。



プリーツテープ 価格

単位：円（税別）

商品名		JANコード	単価	箱詰数量	箱詰価格
プリーツテープ（綿100%）	27mm	359694	67	1反（100m）	6,700
	50mm	208633	107		10,700
	75mm	359717	160		16,000

※ご注文は反単位でお願いします。

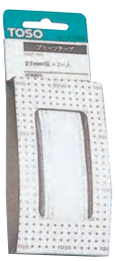

プリーツテープ パック価格

単位：円（税別）

商品名		1mカーテン用（2m入） JANコード	単価	箱詰数量	箱詰価格	1～1.5mカーテン用（3m入） JANコード	単価	箱詰数量	箱詰価格	パッケージサイズ（mm）
プリーツテープ　ホワイト	27mm	200361	290	5パック	1,450	201115	390	5パック	1,950	W60×H175
	50mm	200378	420		2,100	201207	550		2,750	
	75mm	201122	550		2,750	201139	750		3,750	W80×H175

※ご注文は箱単位でお願いします。
※パッケージの仕様は改良のため、予告なしに変更することがありますので、ご了承ください。

フラットテープ

フラットカーテンを美しく仕上げる専用のテープです。

※ソフトタイプは、カーテンに縫製した際に横方向になる糸に、通常より細い糸を使用しているため、通常のフラットテープよりも横方向にやわらかくなっています。
　カーテンのウェーブをよりはっきり出したい際、フラットカーテンでカーテンのたたみ代を小さくしたい際にご使用ください。
※フラットアジャスタフックとあわせてご使用ください。



縫製のポイント！

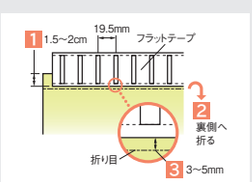

1 カーテン表側の上端から1.5～2cm程度重なるようにフラットテープを上下逆にしてのせ、ミシンをかけます。

2 カーテンの布地を裏側に一回折り、ミシンをかけ、仕上げます。

3 カーテンの布地がフラットテープより3～5mmはなれた位置で折ると、きれいに仕上がります。

※カーテンの仕上がり幅をレール寸法の1.1～1.3倍程度にしてフラットテープを使うときれいなS字のカーブが出ます。フックは偶数本用意してください。

フラットテープ 価格

単位：円（税別）

商品名		JANコード	単価	箱詰数量	箱詰価格
フラットテープ（ポリエステル100%）	75mm	475905	189	1反（50m）	9,450
フラットテープソフトタイプ（ポリエステル100%）	75mm	499253	189	1反（50m）	9,450

※ご注文は反単位でお願いします。

面ファスナー

面ファスナー 価格

単位：円（税別）

商品名	スタイル	テープ幅	素材	JANコード	単価	箱詰数量	箱詰価格
面ファスナー布地用（メス側）	—	20mm	ナイロン100%	340081	330	1反（25m）	8,250

※面ファスナーのオス側は別途にご用意ください。
※ご注文は反単位でお願いします。

カーテンウェイト

カーテンの裾に入れて、カーテンのプリーツを美しく出します。

環境に配慮したステンレス製のウェイトです。



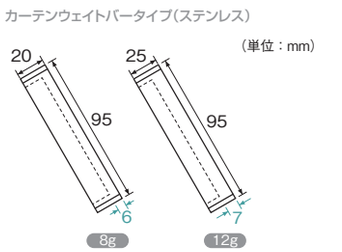

※青字は中のウェイトを寄せた際のミシンの縫い代寸法です。

カーテンウェイト、ウェイトテープの効用

裾にカーテンウェイト、ウェイトテープを入れると、裾のツレを防ぐことができプリーツも美しくなります。しかもカーテン全体に安定感が生まれます。

縫製のポイント！

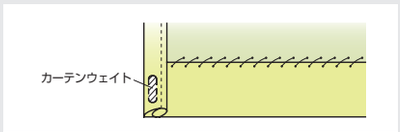

カーテンウェイトを裾の両端に入れます。
大きなカーテンの場合は、はぎ目にも軽いものを入れてください。

カーテンウェイト 価格

単位：円（税別）

商品名		JANコード	単価	箱詰数量	箱詰価格	サイズ（タテ×ヨコ）
カーテンウェイト バータイプ（ステンレス）	8g	499345	100	150コ	15,000	95mm×20mm
	12g	499338	120	150コ	18,000	95mm×25mm

※ご注文は箱単位でお願いします。

ウェイトテープ

カーテンの裾に入れて、カーテンのウェーブを美しく出します。

ステンレスの形状が目立たない滑らかなウェーブが出るテープです。

環境に配慮したステンレス製のウェイトです。



ウェイトテープ 価格

単位：円（税別）

商品名		JANコード	単価	箱詰数量	箱詰価格
ウェイトテープ（ステンレス）	14g	788043	218	1巻（100m）	21,800

※ウェイトテープの重量は1m当たりの重量です。
※ご注文は箱単位でお願いします。

縫製のポイント！

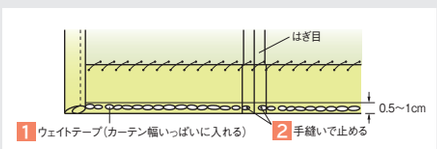

1 ウェイトテープは1幅に対し多少多めに用意し、裾の折り返しにカーテン幅いっぱいに入れます。
2 ゆとり分のウェイトテープが片寄らないように、はぎ目ごとに裏側から手縫いで止めます。

※レースの場合も同様に仕上げます。

デコ・リング

カシメ工具を必要としない樹脂製のハトメです。
手で簡単に取付けができます。3色のカラーバリエーションを取り揃えています。

※直径19mm以下のポールにご使用ください。
※開閉回数の多いカーテンへのご使用は避けてください。
※塗装ポールに使用すると、開閉操作により塗装はがれが発生する可能性があります。

デコ・リングM （対応生地厚：2mm以下）



寸法図（単位：mm）

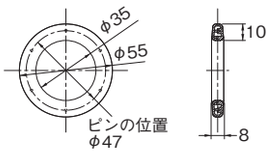

デコ・リング 価格

単位：円（税別）

商品名	サイズ	カラー	JANコード	単価	箱詰数量	箱詰価格
デコ・リング M	内径35mm／外径55mm	シルバーサテン	476025	440	10コ	4,400
		ゴールドサテン	476049			
		ブラック	476001			

※許容荷重はデコ・リング1コ当たり1kgです。
※ご注文は箱単位でお願いします。

テンションポール大
NEW つっぱりポール つっぱりポール強め
グリップランナー
NEW リングランナー
フックとテープ対応表
フック
芯地・テープ
ウェイト
デコ・リング
店頭用ランナーレールセット
マルチブロック
取付補助金具
アンカー
取付ネジ

ランナー

後入れタイプや静音タイプなど、さまざまなランナーをご用意しています。

Cセットランナー

対応レール：C型セット、マイン




Cセットランナー パック価格

単位：円（税別）

商品名	JANコード	単価	箱詰数量	箱詰価格	パッケージサイズ(mm)
Cセットランナー（10本入）	200200	**290**	10パック	**2,900**	W70×H135

※受注は箱単位でお願いします。

CCランナー

対応レール：C型セット




CCランナー パック価格

単位：円（税別）

商品名	JANコード	単価	箱詰数量	箱詰価格	パッケージサイズ(mm)
CCランナー（10コ入）	200323	**470**	10パック	**4,700**	W65×H135

※受注は箱単位でお願いします。

マグネットランナーセット

対応レール：C型セット





マグネットランナーセット パック価格

単位：円（税別）

商品名	JANコード	単価	箱詰数量	箱詰価格	パッケージサイズ(mm)
マグネットランナーセット（1組入）	200651	**490**	10パック	**4,900**	W70×H135

※受注は箱単位でお願いします。

SCランナー（補充後入れ用）

対応レール：アジャスタ202、AJ606




※取付け済みのカーテンレールの溝に差し込み、
90度回転することで簡単にランナーを補充できます。

SCランナー パック価格

単位：円（税別）

商品名	JANコード	単価	箱詰数量	箱詰価格	パッケージサイズ(mm)
SCランナー（10コ入）	206011	**410**	10パック	**4,100**	W65×H135

※ご注文は1パックより承ります。

SCマグネットランナー（補充後入れ用）

対応レール：アジャスタ202、AJ606





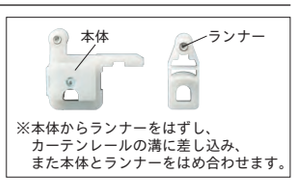

※本体からランナーをはずし、
カーテンレールの溝に差し込み、
また本体とランナーをはめ合わせます。

SCマグネットランナー パック価格

単位：円（税別）

商品名	JANコード	単価	箱詰数量	箱詰価格	パッケージサイズ(mm)
SCマグネットランナー（1組入）	357287	**440**	10パック	**4,400**	W70×H135

※受注は箱単位でお願いします。

フリーサイズ用セットランナー

対応レール：アジャスタ202、AJ606




フリーサイズ用セットランナー パック価格

単位：円（税別）

商品名	JANコード	単価	箱詰数量	箱詰価格	パッケージサイズ(mm)
フリーサイズ用セットランナー（10コ入）	200637	**470**	10パック	**4,700**	W70×H135

※受注は箱単位でお願いします。

フリーサイズ用マグネットランナーセット

対応レール：アジャスタ202、AJ606





フリーサイズ用マグネットランナーセット パック価格

単位：円（税別）

商品名	JANコード	単価	箱詰数量	箱詰価格	パッケージサイズ(mm)
フリーサイズ用マグネットランナーセット（1組入）	200620	**520**	10パック	**5,200**	W70×H135

※受注は箱単位でお願いします。

静音フリーサイズ用ランナー

対応レール：AJ606静音




静音フリーサイズ用ランナー パック価格

単位：円（税別）

商品名	JANコード	単価	箱詰数量	箱詰価格	パッケージサイズ(mm)
静音フリーサイズ用ランナー（10コ入）	807331	**520**	10パック	**5,200**	W70×H135

※受注は箱単位でお願いします。

静音フリーサイズ用マグネットランナーセット

対応レール：AJ606静音





静音フリーサイズ用マグネットランナーセット パック価格

単位：円（税別）

商品名	JANコード	単価	箱詰数量	箱詰価格	パッケージサイズ(mm)
静音フリーサイズ用マグネットランナーセット（1組入）	807348	**580**	10パック	**5,800**	W70×H135

※受注は箱単位でお願いします。

※ 価格は弊社支店、営業所へお問い合わせてください。

※パッケージの仕様は改良のため予告なしに変更になることがありますのでご了承ください。

伸縮

アジャスタ 202 セット

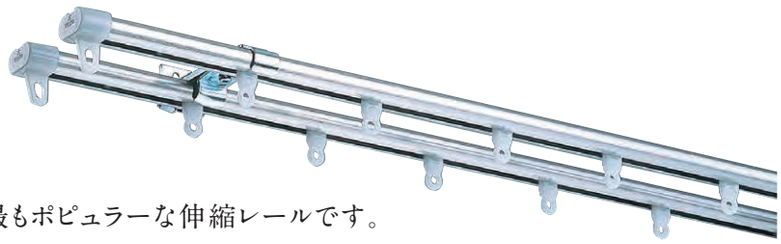

最もポピュラーな伸縮レールです。
便利なセット商品です。



店頭パッケージ

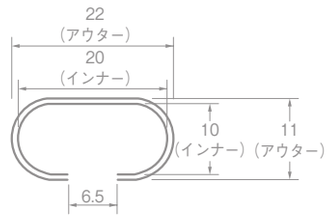

レール断面図（単位：mm）

アジャスタ202（伸縮タイプ） シングル・ダブル セット

商品名 カラー ＼ サイズ		1.00m（0.60m⇔1.00m）			2.00m（1.10m⇔2.00m）			3.00m（1.60m⇔3.00m）			4.00m（2.10m⇔4.00m）		
		単価	箱詰数量	パッケージサイズ(mm)	単価	箱詰数量	パッケージサイズ(mm)	単価	箱詰数量	パッケージサイズ(mm)	単価	箱詰数量	パッケージサイズ(mm)
シングルセット	ステンレス	＊	10セット	W70×H680	＊	10セット	W70×H1,100	＊	10セット	W70×H1,600	＊	10セット	W70×H2,120
ダブルセット	ステンレス	—	—	—	＊	5セット	W135×H1,100	＊	5セット	W135×H1,600	＊	5セット	W135×H2,120

※天井直付の場合の伸縮範囲は 1.0 m（0.8 m⇔ 1.0 m）、2.0 m（1.6 m⇔ 2.0 m）、3.0 m（2.6 m⇔ 3.0m）、4.0 m（3.6 m⇔ 4.0m）となります。
※ご注文は箱単位でお願いします。

アジャスタ202（伸縮タイプ） カーブレール セット

単位：円（税別）

商品名 カラー ＼ サイズ	1.00m×1.00m（(0.63m⇔1.00m)×(0.63m⇔1.00m)）	
	単価	箱詰数量
カーブレールセット ステンレス	＊	5セット

※ご注文は箱単位でお願いします。

製品と仕上げ

カラー	素材	仕上げ
ステンレス	SUS430冷間圧延ステンレス	ヘアーライン仕上げ

取付寸法図（単位：mm）

正面付

シングルブラケット付

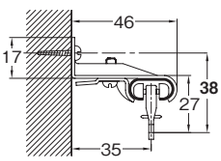

ダブルブラケット付

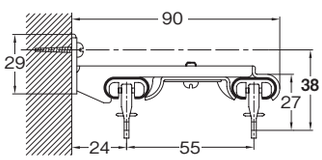

C 型セット

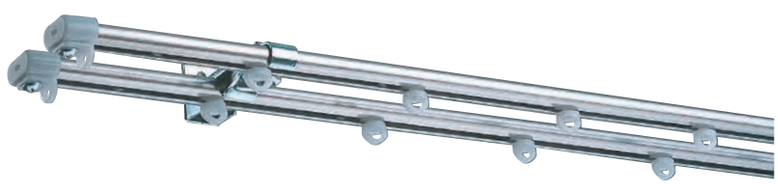



店頭パッケージ

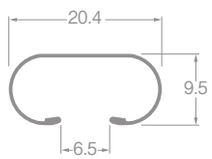

レール断面図（単位：mm）

C型 シングル・ダブル セット

商品名 カラー ＼ サイズ		0.91m			1.82m		
		単価	箱詰数量	パッケージサイズ(mm)	単価	箱詰数量	パッケージサイズ(mm)
シングルセット	ステンレス	＊	20セット	W35×H940	＊	20セット	W90×H1,850
ダブルセット	ステンレス	—	—	—	＊	10セット	

※ご注文は箱単位でお願いします。

製品と仕上げ

カラー	素材	仕上げ
ステンレス	SUS430冷間圧延ステンレス	ヘアーライン仕上げ

取付寸法図（単位：mm）

正面付

シングルブラケット付

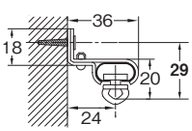

ダブルブラケット付

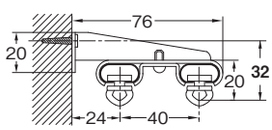

マイン



プラスチック製レールです。



店頭パッケージ

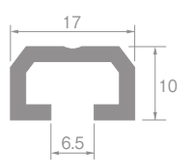

レール断面図（単位：mm）

マイン

商品名 ＼ サイズ	0.91m			1.82m			2.73m		
	単価	箱詰数量	パッケージサイズ(mm)	単価	箱詰数量	パッケージサイズ(mm)	単価	箱詰数量	パッケージサイズ(mm)
マイン	＊	10セット	W35×H940	＊	10セット	W35×H1,850	＊	10セット	W35×H1,400

※ご注文は箱単位でお願いします。
※ 2.73m はジョイント仕様です。

素材

素材
硬質塩化ビニール

取付寸法図（単位：mm）

天井付

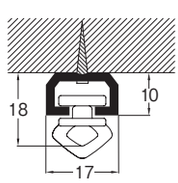

テンションポール大
NEW つっぱりポール つっぱりポール強め
グリップランナー
NEW リングランナー
フックとテープ対応表
フック
芯地・テープ
ウェイト
デコ・リング
店頭用ランナーレールセット
マルチブロック
取付補助金具
アンカー
取付ネジ

AJ606・AJ606 木目

※ 価格は弊社支店、営業所へお問い合わせてください。

※パッケージの仕様は改良のため予告なしに変更になることがありますのでご了承ください。

伸縮

CO2 カーボンフットプリント認定製品
製品のライフサイクル全体で排出された温室効果ガス排出量を合算し、それを CO_2 排出量に換算して表示したものです。



軽くてスムーズな走りの車式ランナーが特長です。
長さ調節が自由自在の伸縮レールです。



店頭パッケージ

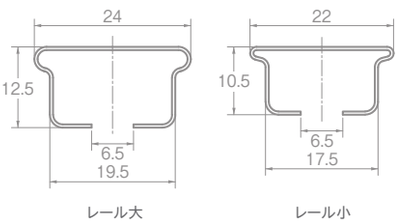

レール大　レール小

レール断面図（単位：mm）

※パッケージの仕様は改良のため、予告なしに変更することがありますので、ご了承ください。

ラインナップ

ホワイト

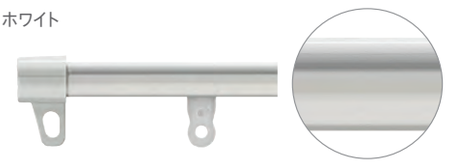

ブラウン



ウッディホワイト NEW



ウッディライト

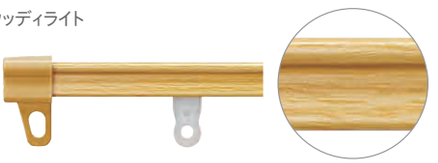

ウッディミディアム

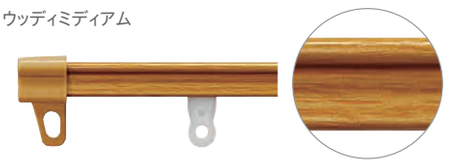

価格

AJ606（伸縮タイプ）シングル・ダブル セット

※天井直付の場合の伸縮範囲は 1.0 m（0.8 m⇔ 1.0 m）、2.0 m（1.6 m⇔ 2.0 m）、3.0 m（2.6 m⇔ 3.0m）、4.0 m（3.6 m⇔ 4.0m）となります。

商品名 カラー ＼ サイズ	1.00m（0.60m⇔1.00m）			2.00m（1.10m⇔2.00m）			3.00m（1.60m⇔3.00m）			4.00m（2.10m⇔4.00m）		
	単価	箱詰数量	パッケージサイズ（mm）	単価	箱詰数量	パッケージサイズ（mm）	単価	箱詰数量	パッケージサイズ（mm）	単価	箱詰数量	パッケージサイズ（mm）
シングルセット ホワイト シングルセット ブラウン	＊	10セット	W100×H730	＊	10セット	W100×H1,280	＊	10セット	W100×H1,780	＊	10セット	W100×H2,280
ダブルセット ホワイト ダブルセット ブラウン	＊	5セット	W140×H730	＊	5セット	W140×H1,280	＊	5セット	W140×H1,780	＊	5セット	W140×H2,280

※ご注文は箱単位でお願いします。

AJ606木目（伸縮タイプ）シングル・ダブル セット

※天井直付の場合の伸縮範囲は 1.0 m（0.8 m⇔ 1.0 m）、2.0 m（1.6 m⇔ 2.0 m）、3.0 m（2.6 m⇔ 3.0m）、4.0 m（3.6 m⇔ 4.0m）となります。

商品名 カラー ＼ サイズ	1.00m（0.60m⇔1.00m）			2.00m（1.10m⇔2.00m）			3.00m（1.60m⇔3.00m）			4.00m（2.10m⇔4.00m）		
	単価	箱詰数量	パッケージサイズ（mm）	単価	箱詰数量	パッケージサイズ（mm）	単価	箱詰数量	パッケージサイズ（mm）	単価	箱詰数量	パッケージサイズ（mm）
シングルセット ウッディホワイト シングルセット ウッディライト シングルセット ウッディミディアム	＊	10セット	W100×H730	＊	10セット	W100×H1,280	＊	10セット	W100×H1,780	＊	10セット	W100×H2,280
ダブルセット ウッディホワイト ダブルセット ウッディライト ダブルセット ウッディミディアム	＊	5セット	W140×H730	＊	5セット	W140×H1,280	＊	5セット	W140×H1,780	＊	5セット	W140×H2,280

※ご注文は箱単位でお願いします。

製品と仕上げ

素材	仕上げ
塗装鋼板	ホワイト/ブラウン
塩化ビニール樹脂被覆金属板	ウッディホワイト/ウッディライト/ウッディミディアム

取付寸法図（単位：mm）

シングルブラケット付

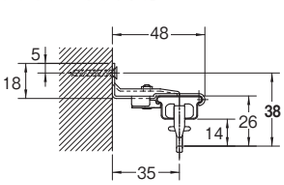

ダブルブラケット付

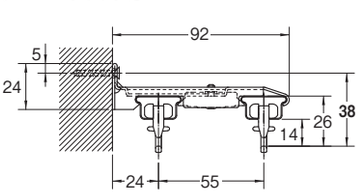

AJ606 静音R・AJ606 木目静音R

※ 価格は弊社支店、営業所へお問い合わせてください。

※パッケージの仕様は改良のため予告なしに変更になることがありますのでご了承ください。

伸縮

CO2 カーボンフットプリント認定製品
製品のライフサイクル全体で排出された温室効果ガス排出量を合算し、それを CO_2 排出量に換算して表示したものです。



静音ランナーの採用で開閉が静かな伸縮レールです。
サイドキャップにリターンカーテンを掛けることで横からの光漏れを軽減できます。



店頭パッケージ

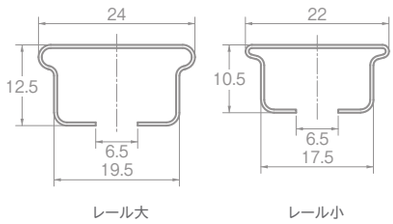

レール大　レール小

レール断面図（単位：mm）

※パッケージの仕様は改良のため、予告なしに変更することがありますので、ご了承ください。

ラインナップ

ホワイト

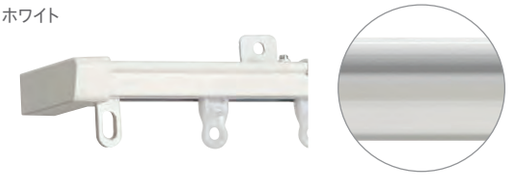

ブラウン



ウッディライト

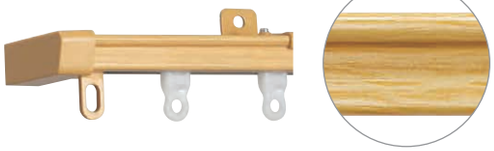

ウッディミディアム



価格

AJ606静音R（伸縮タイプ）シングル・ダブルセット

※天井直付の場合の伸縮範囲は 1.0 m（0.8 m⇔ 1.0 m）、2.0 m（1.6 m⇔ 2.0 m）、3.0 m（2.6 m⇔ 3.0m）、4.0 m（3.6 m⇔ 4.0m）となります。

商品名 カラー ＼ サイズ	1.00m（0.60m⇔1.00m）			2.00m（1.10m⇔2.00m）			3.00m（1.60m⇔3.00m）			4.00m（2.10m⇔4.00m）		
	単価	箱詰数量	パッケージサイズ（mm）	単価	箱詰数量	パッケージサイズ（mm）	単価	箱詰数量	パッケージサイズ（mm）	単価	箱詰数量	パッケージサイズ（mm）
シングルセット ホワイト シングルセット ブラウン	＊	10セット	W100×H730	＊	10セット	W100×H1,280	＊	10セット	W100×H1,780	＊	10セット	W100×H2,280
ダブルセット ホワイト ダブルセット ブラウン	＊	5セット	W140×H730	＊	5セット	W140×H1,280	＊	5セット	W140×H1,780	＊	5セット	W140×H2,280

※ご注文は箱単位でお願いします。

AJ606木目静音R（伸縮タイプ）シングル・ダブルセット

※天井直付の場合の伸縮範囲は 1.0 m（0.8 m⇔ 1.0 m）、2.0 m（1.6 m⇔ 2.0 m）、3.0 m（2.6 m⇔ 3.0m）、4.0 m（3.6 m⇔ 4.0m）となります。

商品名 カラー ＼ サイズ	1.00m（0.60m⇔1.00m）			2.00m（1.10m⇔2.00m）			3.00m（1.60m⇔3.00m）			4.00m（2.10m⇔4.00m）		
	単価	箱詰数量	パッケージサイズ（mm）	単価	箱詰数量	パッケージサイズ（mm）	単価	箱詰数量	パッケージサイズ（mm）	単価	箱詰数量	パッケージサイズ（mm）
シングルセット ウッディライト シングルセット ウッディミディアム	＊	10セット	W100×H730	＊	10セット	W100×H1,280	＊	10セット	W100× H1,780	＊	10セット	W100×H2,280
ダブルセット ウッディライト ダブルセット ウッディミディアム	＊	5セット	W140×H730	＊	5セット	W140×H1,280	＊	5セット	W140× H1,780	＊	5セット	W140×H2,280

※ご注文は箱単位でお願いします。

製品と仕上げ

素材	仕上げ
塗装鋼板	ホワイト/ブラウン
塩化ビニール樹脂被覆金属板	ウッディライト/ウッディミディアム

取付寸法図（単位：mm）

シングルブラケット付

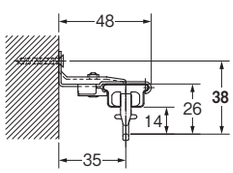

ダブルブラケット付

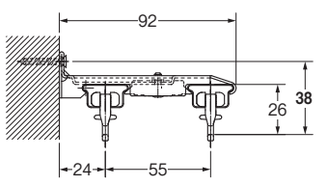

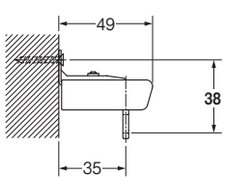

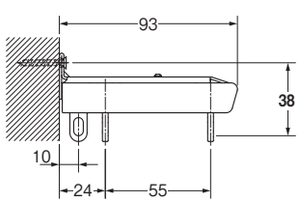

マルチブロック(特許登録済)



カーテンレールのブラケットに取付けるだけで
カーテンとウインドウトリートメントのコーディネートを手軽に楽しめます。



ネクスティ用



エリート用



対応カーテンレール

ネクスティ用：ネクスティ、レガートグラン、
レガートスクエア、レガートプリモ
エリート用：エリート、レガート

マルチブロック 価格

単位：円(税別)

商品名		カラー	JANコード	単価	箱詰数量	箱詰価格
マルチブロック ネクスティ用 (20コ入)	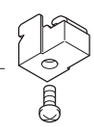	共通	806594	**4,400**	1箱	**4,400**
マルチブロック ネクスティ用 (1コ入)		共通	806617	**250**	1コ	**250**
マルチブロック エリート用 (20コ入)	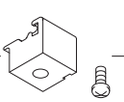	共通	806600	**4,400**	1箱	**4,400**
マルチブロック エリート用 (1コ入)		共通	806624	**250**	1コ	**250**

※ウインドウトリートメントブラケットを固定する付属ネジは、ナベ小ネジM4×12です。

製品と仕上げ

部品名	素材
マルチブロック	アセタール樹脂

ブラケット取付間隔とカーテン・ウインドウトリートメント許容荷重

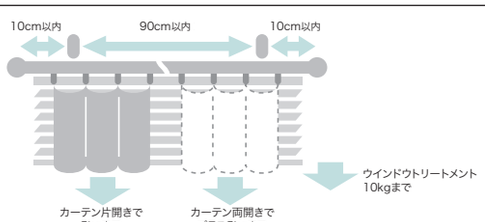

室内側(ドレープ側)カーテンは、片開きで5kgまで、両開きでプラス5kg
窓側(レース側)ウインドウトリートメントは10kgまで

カーテンレール ブラケット 価格

単位：円(税別)

商品名		カラー	JANコード	単価	箱詰数量	箱詰価格
ネクスティ ダブルブラケット (1コ入)	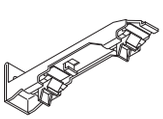	プレーンホワイト	631455	**410**	1コ	**410**
		アッシュグレイン	800882			
		ナチュラルグレイン	588810			
		オーク NEW	899282			
		ライトグレイン	631462			
		ビターグレイン	805863			
		ウォールナット	562988			
		ダークマホガニー	563008			
		ブラック	531496			
		ミストシルバー	531472			
		パールグレー	531489			
エリート ダブルブラケット (1コ入)	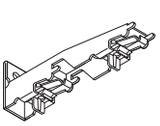	プレーンホワイト	586519	**410**	1コ	**410**
		アッシュグレイン	805955			
		ナチュラルグレイン	586526			
		オーク NEW	899411			
		ライトグレイン	431109			
		ビターグレイン	806044			
		ウォールナット	427485			
		ダークマホガニー	586540			

※その他のブラケットは、ネクスティ P.336、エリートP.350をご覧ください。

テンション
ボール大
NEW
つっぱりポール
つっぱりポール強め
グリップランナー
NEW
リングランナー
フックと
テープ対応表
フック
芯地・
テープ
ウェイト
デコ・リング
店頭用ランナー
レールセット
マルチブロック
取付
補助金具
アンカー
取付ネジ

3 つのウインドウトリートメントとコーディネート可能



カーテン ＋ ローマンシェード



カーテン ＋ アルミブラインド



カーテン ＋ プリーツスクリーン

マルチブロック　対応機種

ウインドウトリートメント種類	機種名	製作可能製品サイズ		ウインドウトリートメントのブラケット同梱数（標準）※4				最大サイズ製品重量		参考製品重量	
		幅（mm）	高さ（mm）	2コ	3コ	4コ	5コ	サイズ（幅×高さ）（mm）	重量（幕体例）（kg）	サイズ（幅×高さ）（mm）	重量（幕体例）（kg）
ローマンシェード ※1	クリエティループレス	3,000	3,000	～1,400	1,410～2,400	2,410～3,000	—	3,000 × 3,000	生地に準ずる	2,000 × 2,000	生地に準ずる
	クリエティドラム / ドラムツインワンチェーン	3,900	3,000	～1,400	1,410～2,400	2,410～3,400	3,410～3,900	3,900 × 3,000	生地に準ずる	2,000 × 2,000	生地に準ずる
	クリエティコード / コードツイン	2,400	3,000	～1,400	1,410～2,400	—	—	2,400 × 3,000	生地に準ずる	2,000 × 2,000	生地に準ずる
プリーツスクリーン ※2	しおり 25 ツインワンチェーン	2,000	3,000	～1,200	1,205～2,000	—	—	2,000 × 3,000	6.4（コルト+ハルカ）	2,000 × 2,000	5.5（コルト+ハルカ）
	しおり 25 チェーンツイン	2,000	3,000	～1,200	1,205～2,000	—	—	2,000 × 3,000	5.6（コルト+ハルカ）	2,000 × 2,000	4.8（コルト+ハルカ）
	しおり 25 チェーン	3,000	3,000	～1,200	1,205～2,000	2,005～3,000	—	2,000 × 3,000	4.4（コルト）	2,000 × 2,000	3.8（コルト）
	しおり 25 コードツイン	2,000	3,000	～1,200	1,205～2,000	—	—	2,000 × 1,400	3.8（コルト+ハルカ）	—	—
	しおり 25 コード	2,000	3,000	～1,200	1,205～2,000	—	—	2,000 × 3,000	3.9（コルト）	2,000 × 2,000	3.3（コルト）
アルミブラインド ※3	コルトブラインド 25 II	3,000	3,000	～1,280	1,285～3,000	2,185～3,000	—	3,000 × 2,200	5.5	2,000 × 2,000	3.7
	ベネアル 25	3,000	3,000	～1,280	1,285～3,000	2,185～3,000	—				
	スラット 25	3,000	3,000	～1,280	1,285～3,000	2,185～3,000	—				

※1　ローマンシェードの最大幕体荷重は 5kgとなります。ツインの場合は、天井付けブラケットをご指定ください。
※2　プリーツスクリーンは機種とスクリーンによって幅寸比の制限があります。詳細はプリーツスクリーンのカタログでご確認ください。
※3　アルミブラインドの最大製作面積は 7㎡となります。
※4　カーテンレールのブラケット数にあわせて、マルチブロックとウインドウトリートメントのブラケットを手配してください。
※　ウインドウトリートメントの重量は、上記対応機種サイズ内で 10kgまでで製作ください。
※　ドレープ側カーテンのボリューム、スタイルによって、ブラインドのスラット開閉やローマンシェードの昇降の際に干渉することがあります。

ネクスティ・エリート　ブラケット対応表　○印：対応、×印：使用不可、—印：設定なし

■ネクスティ

ブラケット名	窓側（レース側）	室内側（ドレープ側）
シングルブラケット	○	—
エキストラシングルブラケット	○	—
LTエキストラシングルブラケット	×	—
天井付シングルブラケット	○	—
ダブルブラケット	○	×
エキストラダブルブラケット	○	×
LTダブルブラケット	×	×
NTダブルブラケット	○	×
天井付ダブルブラケット	○	○

※正面付けの場合ダブルブラケットの室内側（ドレープ側）には取付けられません。
※ LT ブラケットは形状上取付けられません。
※天井付ダブルブラケットは窓側・室内側のどちらか一方にしか取付けられません。

■エリート

ブラケット名	窓側（レース側）	室内側（ドレープ側）
シングルブラケット	○	—
エキストラシングルブラケット	○	—
LTエキストラシングルブラケット	×	—
天井付シングルブラケット	×	—
ダブルブラケット	○	×
エキストラダブルブラケット	○	×
LTダブルブラケット	×	×
NTダブルブラケット	○	×
天井付ダブルブラケット	○	○
天井付ダブルブラケットII	×	×

※正面付けの場合ダブルブラケットの室内側（ドレープ側）には取付けられません。
※ LT ブラケット、天井付シングルブラケット、天井付ダブルブラケットIIは形状上取付けられません。
※天井付ダブルブラケットは窓側・室内側のどちらか一方にしか取付けられません。

マルチブロック　取付方法

カーテンレールのブラケットにマルチブロックを取付け、ウインドウトリートメントのブラケットを下からネジで固定します。

ネクスティの場合

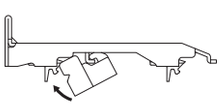

①マルチブロックの溝をブラケットの突起に引っ掛けます。

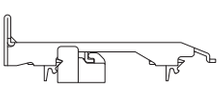

②マルチブロックを押し上げて固定します。

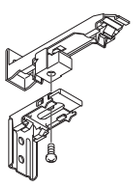

③ウインドウトリートメントのブラケットを付属ネジで固定します。

エリートの場合

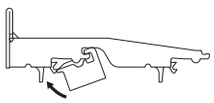

①マルチブロックの溝をブラケットの突起に引っ掛けます。

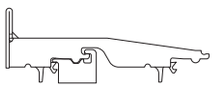

②マルチブロックを押し上げて固定します。

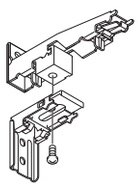

③ウインドウトリートメントのブラケットを付属ネジで固定します。

ウインドウトリートメントのご注文サイズについて

〈幅〉

ウインドウトリートメント
製品幅
＝
カーテンレールの長さ-30㎜
（キャップを含まない）

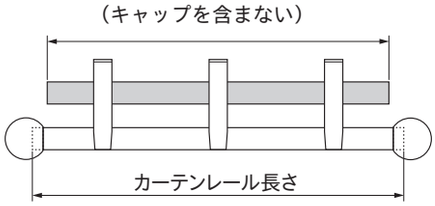

〈高さ〉

ウインドウトリートメント
製品高さ基点
＝
カン下寸法+20（18）mm

※カン下より20（18）mm上がります。
（　）はエリートの場合

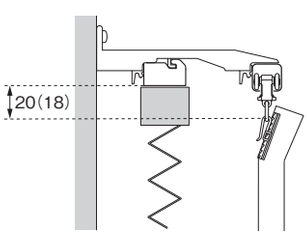

組み合わせ関係図（単位：mm）

※ダブルブラケットの場合の関係図です。
※窓枠とウインドウトリートメントのブラケットが干渉しないよう、出幅にご注意ください。

レガートプリモ（ネクスティブラケット使用時）



レガートプリモ＋
ローマンシェード用正面付ブラケット

クリエティコード

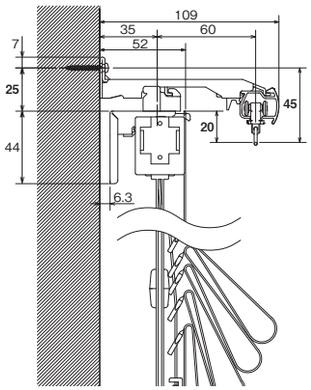

クリエティドラム

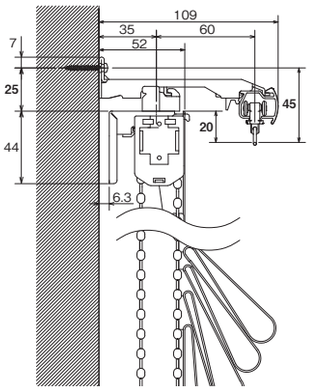

ベネアル25

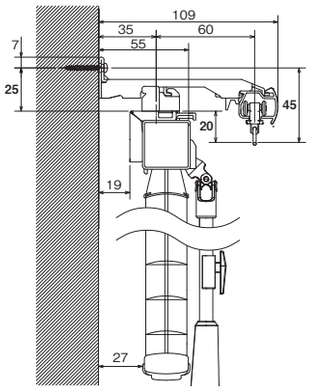

しおり25

コード／コードツインタイプ

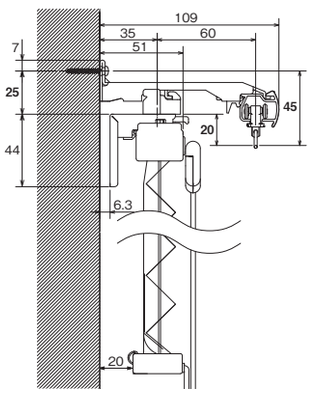

ツインワンチェーン

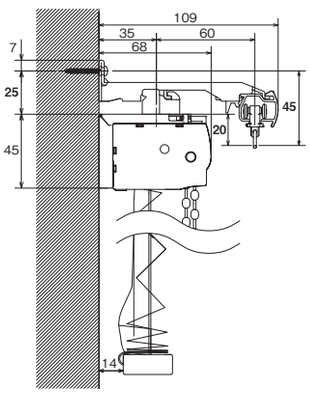

チェーン／チェーンツイン

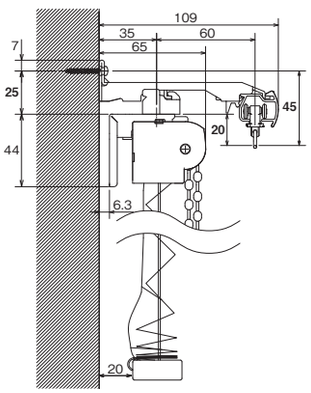

レガート（エリートブラケット使用時）



レガート+アルミブラインド用ブラケット

クリエティコード

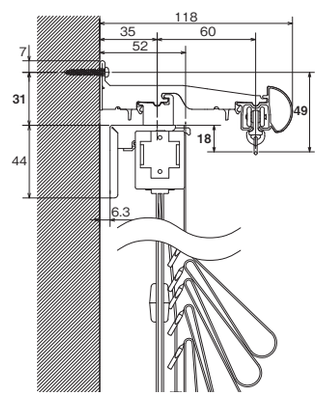

クリエティドラム

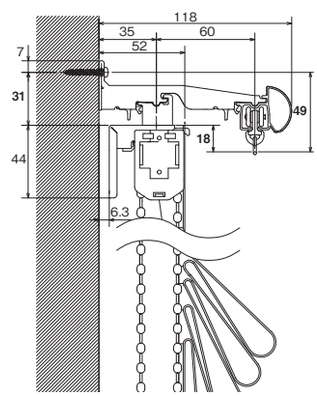

ベネアル25

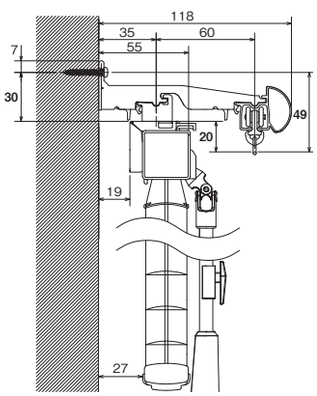

しおり25

コード／コードツインタイプ

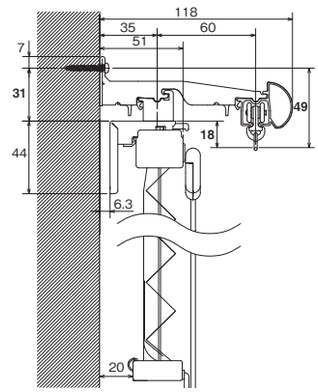

ツインワンチェーン

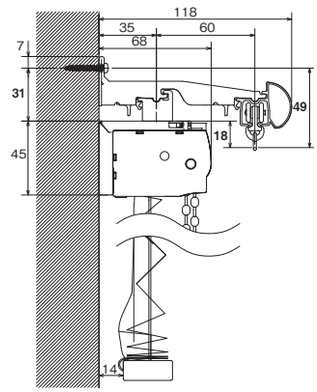

チェーン／チェーンツイン

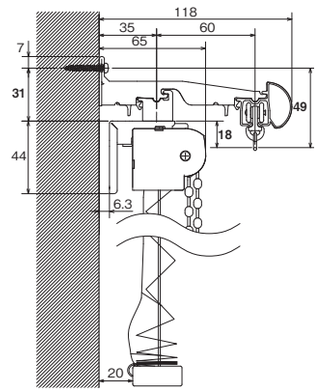

その他のカーテンレールを使用した際の組み合わせ関係図はWEBにてご確認ください。

テンション
ボール大
NEW
つっぱりボール
つっぱりボール強め
グリップランナー
NEW
リングランナー
フックと
テープ対応表
フック
芯地・
テープ
ウェイト
デコ・リング
店頭用ランナー
レールセット
マルチブロック
取付
補助金具
アンカー
取付ネジ

取付補助金具

取付補助金具のご案内
工事に際しては、特にこの点にご注意ください。

施工上のご注意

・木下地に取付けてください。
・取付ける下地の強度や材質を確認し施工してください。確実に下地に取付けていない場合は落下する恐れがあります。
・窓枠が木質ボードの場合は強度が低下しますので、取付けには十分ご注意ください。
・取付け後、確実に固定されていることを確認してください。

単位：円（税別）

		商品名（　）は旧品名	カラー	JANコード	単価	箱詰数量	箱詰価格
ブラケットの取付面が20mm以下で取付けられない場合	NTブラケットプレート 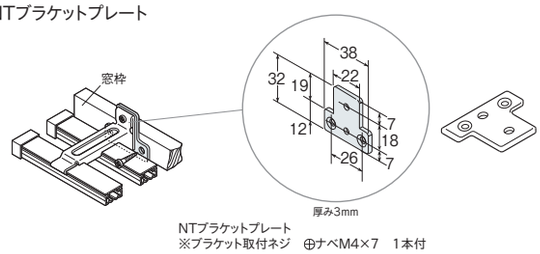 NTブラケットプレート ※ブラケット取付ネジ　⊕ナベM4×7　1本付	NTブラケットプレート（50コ入） （取付補助金具No.2）	共通	123332	7,000		7,000
			アンバー	123424	8,500	1箱	8,500
			ウォームホワイト	123455			
		NTブラケットプレート（1コ入） （取付補助金具No.2）	共通	786223	170		170
			アンバー	786216	220	1コ	220
			ウォームホワイト	786209			
	T字型補助金具　小 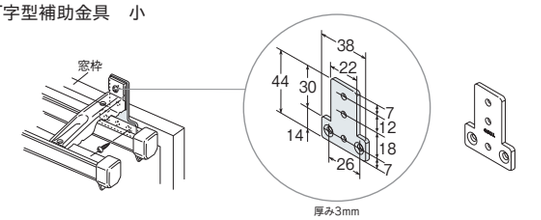 T字型補助金具 小 ※ブラケット取付ネジ　⊕ナベM4×7　1本付	T字型補助金具　小（20コ入）	アンバー	781709	3,800	1箱	3,800
			ウォームホワイト	476605			
		T字型補助金具　小（1コ入）	アンバー	786469	240	1コ	240
			ウォームホワイト	786230			
窓枠よりブラケットを少し高くしたい（低くしたい）場合	T字型補助金具　大 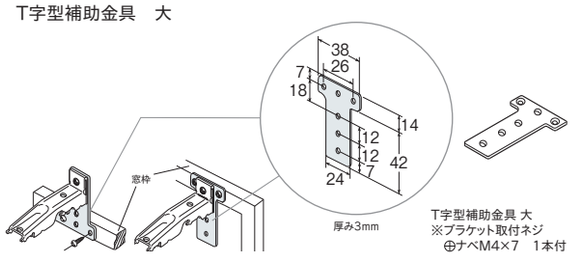 T字型補助金具 大 ※ブラケット取付ネジ ⊕ナベM4×7　1本付	T字型補助金具　大（20コ入） （取付補助金具No.9）	共通	123400	3,400		3,400
			アンバー	123431	3,800	1箱	3,800
			ウォームホワイト	123547			
		T字型補助金具　大（1コ入） （取付補助金具No.9）	共通	786261	220		220
			アンバー	786254	240	1コ	240
			ウォームホワイト	786247			
	スライド補助金具　※スライド補助金具は100mmまで無段階調節可能 ※カーテン許容荷重は5kgまでとなります。 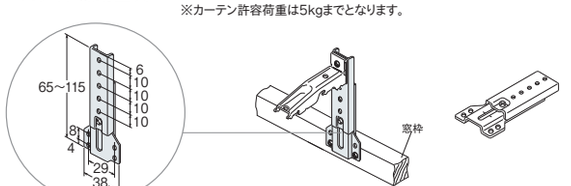 スライド補助金具 ※ブラケット取付ネジ　⊕ナベM4×7　1本付	スライド補助金具（10コ入） （取付補助金具No.10）	共通	123417	2,700		2,700
			アンバー	123448	3,300	1箱	3,300
			ウォームホワイト	123554			
		スライド補助金具（1コ入） （取付補助金具No.10）	共通	786292	320		320
			アンバー	786285	410	1コ	410
			ウォームホワイト	786278			
幅の細い横下地や窓枠に取付ける場合	ブラケットプレートA　ブラケット取付けのための窓枠や横下地が細く、ブラケットがはみ出してしまう場合などに使用します。 ※ラグレス33にご使用できます。 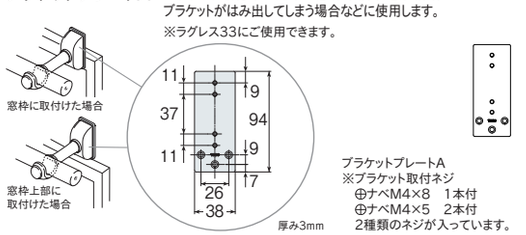 ブラケットプレートA ※ブラケット取付ネジ ⊕ナベM4×8　1本付 ⊕ナベM4×5　2本付 2種類のネジが入っています。	ブラケットプレートA（10コ入）	ウォームホワイト	476711	5,300	1箱	5,300
		ブラケットプレートA（1コ入）	ウォームホワイト	786407	640	1コ	640
	ブラケットプレートB　窓枠が細く、ブラケットがはみ出してしまう場合などに使用します。形状をL字型として取付け強度を高めています。 ※ラグレス33にご使用できます。 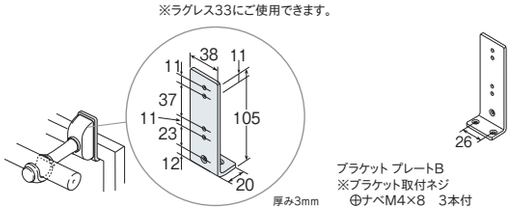 ブラケット プレートB ※ブラケット取付ネジ ⊕ナベM4×8　3本付	ブラケットプレートB（10コ入）	ウォームホワイト	476735	5,900	1箱	5,900
		ブラケットプレートB（1コ入）	ウォームホワイト	786414	710	1コ	710

※ご注文は1コより承ります。

単位：円（税別）

		商品名（ ）は旧品名	カラー	JANコード	単価	箱詰数量	箱詰価格
窓枠の出幅を埋めたい場合	**ブラケットスペーサー** 壁からの窓枠の出幅を埋めてブラケットを取付けできます。 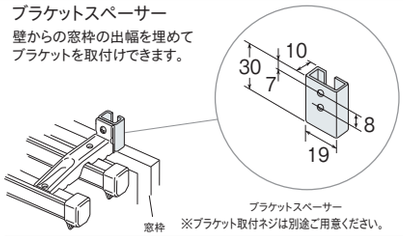		ブラケットスペーサー（20コ入）	共通	475776	**3,000**	1箱	**3,000**
			ウォームホワイト	475783	**3,400**		**3,400**
			ブラケットスペーサー（1コ入）	共通	786339	**180**	1コ	**180**
				ウォームホワイト	786322	**220**		**220**
	ブラケットスペーサー12 ブラインド、ロールスクリーン、ローマンシェード、プリーツスクリーン、バーチカルブラインドにも使用できます。 ※窓枠の出幅が大きい場合は2枚重ねて使用することができます。 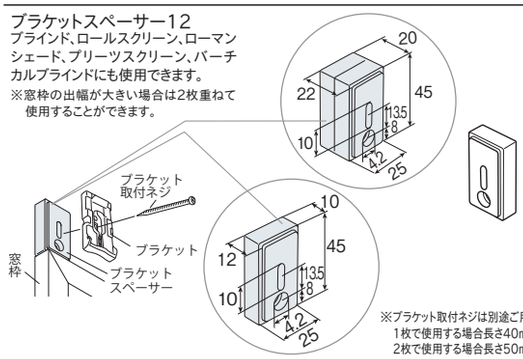 ※ブラケット取付ネジは別途ご用意ください。 1枚で使用する場合長さ40mm以上 2枚で使用する場合長さ50mm以上必要です。		ブラケットスペーサー12（50コ入）	共通	754185	**9,500**	1箱	**9,500**
			ブラケットスペーサー12（1コ入）	共通	786476	**240**	1コ	**240**
ふかし枠を設置した内窓の場合	**内窓ブラケットスペーサー** 2枚重ねると25mmの内窓ふかし枠に対応するブラケットスペーサーになります。ふかし枠を設置した内窓でも、今までと同様に内窓上部の小壁にカーテンレールを施工できるので光漏れが軽減できます。 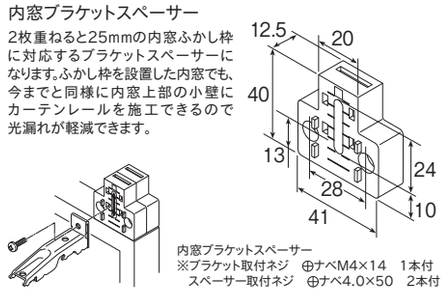 内窓ブラケットスペーサー ※ブラケット取付ネジ　⊕ナベM4×14　1本付 スペーサー取付ネジ　⊕ナベ4.0×50　2本付	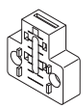	内窓ブラケットスペーサー（20コ入）	共通	771519	**3,800**	1箱	**3,800**
			内窓ブラケットスペーサー（1コ入）	共通	786452	**240**	1コ	**240**
ハイサッシ等で天井付け装飾レールとダブル付けする際のレース側のレールに	**L字型補助金具** 天井付シングルブラケットと共にダブル付けをする際にレース側のレールに使用できます。 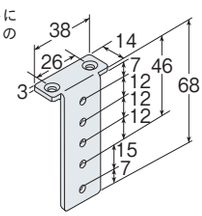 L字型補助金具 ※ブラケット取付ネジ　⊕ナベM4×7　1本付	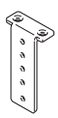	L字型補助金具（10コ入）	ウォームホワイト	476698	**4,500**	1箱	**4,500**
			L字型補助金具（1コ入）	ウォームホワイト	786193	**550**	1コ	**550**
カーテンの両サイドをリターンで仕上げたい場合	**リターン補助金具** カーテンのリターンは、両サイドをきれいにかくしますので、脇からの光漏れを防ぐとともにカーテンの装飾効果を高めます。 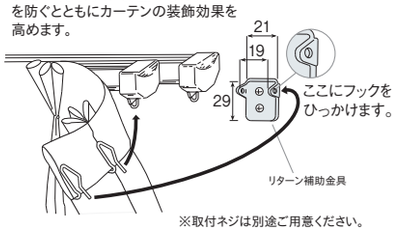 ※取付ネジは別途ご用意ください。	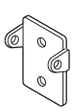	リターン補助金具（50コ入） （取付補助金具No.6）	共通	123370	**8,000**	1箱	**8,000**
				クリア	476681	**10,000**		**10,000**
			リターン補助金具（1コ入） （取付補助金具No.6）	共通	786421	**190**	1コ	**190**
				クリア	786438	**230**		**230**
	キャップ一体型リターン金具 レールのキャップストップと一体になりますので、壁に傷を付けることなくリターンをつくることができます。 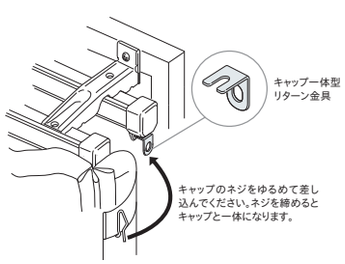	ネクスティ、ニューデラック、エリート、ウィンピア、C型、スイート、メディカライトのキャップに使用できます。 	キャップ一体型リターン金具（30コ入）	共通	476759	**2,400**	1箱	**2,400**
			キャップ一体型リターン金具（1コ入）	共通	786919	**100**	1コ	**100**
		レガート・レガートプリモ・レガートスクエア・レガートグラン・ネクスティM・エリートMに使用しています。 	キャップ一体型リターン金具N（30コ入）	共通	778235	**2,400**	1箱	**2,400**
			キャップ一体型リターン金具N（1コ入）	共通	786933	**100**	1コ	**100**

※ご注文は1コより承ります。

取付補助金具

単位：円（税別）

商品名（　）は旧品名	カラー	JANコード	単価	箱詰数量	箱詰価格
バランス用補助金具 サイド用（10コ入）（取付補助金具No.4）	ウォームホワイト	123479	6,000	1箱	6,000
バランス用補助金具 サイド用（1コ入）（取付補助金具No.4）	ウォームホワイト	786308	700	1コ	700
バランス用補助金具 中間用（10コ入）（取付補助金具No.5）	ウォームホワイト	123493	6,000	1箱	6,000
バランス用補助金具 中間用（1コ入）（取付補助金具No.5）	ウォームホワイト	786315	700	1コ	700
マルチブラケット 二重吊用（10コ入）（取付補助金具No.7）	共通	123387	3,600		3,600
	アンバー	123509	4,500	1箱	4,500
	ウォームホワイト	123516			
マルチブラケット 二重吊用（1コ入）（取付補助金具No.7）	共通	786360	430		430
	アンバー	786353	550	1コ	550
	ウォームホワイト	786346			
マルチブラケット 三重吊用（10コ入）（取付補助金具No.8）	共通	123394	5,300		5,300
	アンバー	123523	6,300	1箱	6,300
	ウォームホワイト	123530			
マルチブラケット 三重吊用（1コ入）（取付補助金具No.8）	共通	786391	640		640
	アンバー	786384	760	1コ	760
	ウォームホワイト	786377			

バランス（上飾り用）の天板取付け

バランス用補助金具（サイド用）・（中間用）

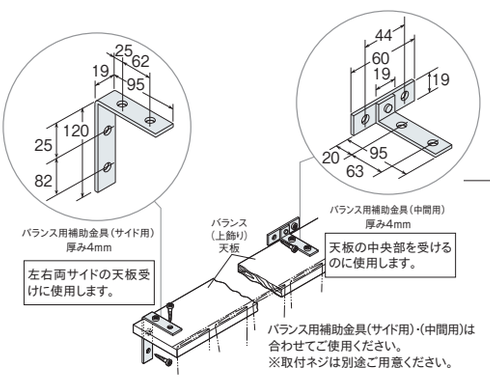

カーテンとインテリアブラインドやロールスクリーンを二重吊・三重吊で取付ける場合

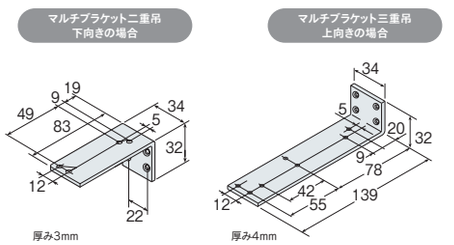

❶ 取付補助金具を壁面に取付けます。
取付け場所によって上向きと下向きを使い分けてください。

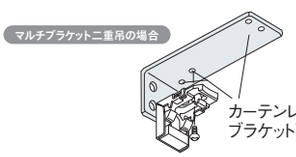

❷ インテリアブラインドあるいはロールスクリーンのブラケットを内側に取付けます。

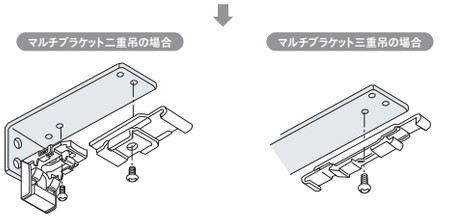

❸ カーテンレールのブラケットを取付けます。

※マルチブラケット二重吊：ブラケット取付ネジ ⊕ナベM4×12　2本付
※マルチブラケット三重吊：ブラケット取付ネジ ⊕ナベM4×12　3本付

※ご注文は1コより承ります。

カーテンレール取付金具（2コ入）



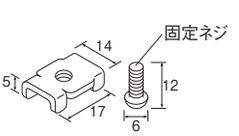

使用方法

既存のカーテンレールを利用して、そのままブラインドやロールスクリーンを取付けられる便利なアイテムです。カーテンレールの端にあるキャップを外すことができれば、そこからブラインドなどのブラケットを固定できます。

※カーテンレールの許容荷重とウインドウトリートメント製品の重量をご確認の上、ご使用ください。

カーテンレール取付金具 パック価格

単位：円（税別）

商品名	JANコード	単価（2コ入）	箱詰数量	箱詰価格	パッケージサイズ（mm）
カーテンレール取付金具 パック（2コ入）	436708	330	5パック	1,650	W110×H100

※ご注文は箱単位でお願いします。
※パッケージの仕様は改良のため、予告なしに変更することがありますので、ご了承ください。





モリーアンカー

スタンダードタイプ金属製アンカー、カサが開いてガッチリ固定できます。
各種ボード、金属板、ベニヤ板等、取付板厚6.0mmから14.0mmまで対応します。
用途に合わせてお選びいただけます。

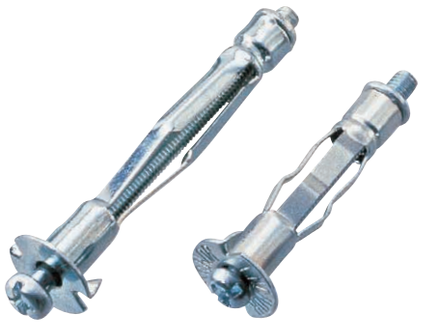

モリーアンカー 価格

単位：円（税別）

商品名		JANコード（4977626）	単価	箱詰数量	箱詰価格
モリーアンカー	4S	404221	**94**	50本	**4,700**
	4SL	404238	**99**		**4,950**

※取付ネジがセットされています。
※ご注文は箱単位でお願いします。

素材

素材
スチール

仕様

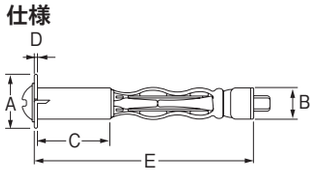

商品名		壁の厚さ(mm)	壁の下穴径(mm)	取付ネジのサイズ(mm)	許容荷重(kg)
モリーアンカー	4S	6.0~10.0	8	M4.0×38	8(石膏ボード9.5mmの場合)
	4SL	10.0~14.0	8	M4.0×52	10(石膏ボード12.5mmの場合)

商品名		頭径(A)(mm)	ボディ径(B)(mm)	スリーブ長(C)(mm)	フランジ厚(D)(mm)	全長(E)(mm)
モリーアンカー	4S	13.5	6.7	9.0	0.6	32.0
	4SL	13.5	6.7	11.0	0.6	46.0

取付方法

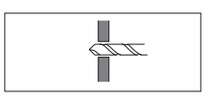

1 ドリルで穴を開けます。ベニヤ、石膏ボードは、ミニドリルで簡単にあきます。

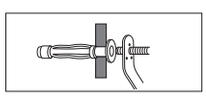

2 モリーアンカーを穴に入れ、付属のレンチをあてがって、ドライバーで締め付けます。レンチは突起物のある方を壁面に向け、図のように折って使用してください。

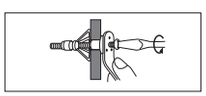

3 ナット部分のカサが開き、モリーアンカーが固定されます。（但し、必要以上に締め過ぎないでください。）

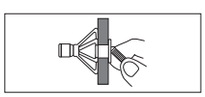

4 ネジを抜いて、レンチをはずします。

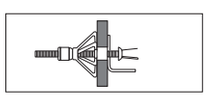

5 取付物にネジを通して、固く締めて完了です。

プラッティプラグ

スプリング付羽根式プラグ。
天井への施工に最適。
（すべてネジ付です。）



プラッティプラグ 価格

単位：円（税別）

商品名		JANコード（7315881）	単価	箱詰数量	箱詰価格
プラッティプラグ	10S	200009	**264**	25本	**6,600**
	15S	200405	**276**		**6,900**

※ご注文は箱単位でお願いします。

仕様

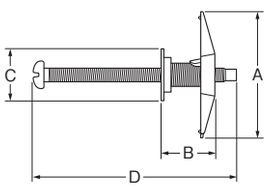

商品名		壁の厚さ(mm)	壁の下穴径(mm)	取付ネジのサイズ(mm)	許容荷重(kg)
プラッティプラグ	10S	9~26	10	M4.0×55	7(石膏ボード9mmの場合)
	15S	12~35	13	M5.0×65	10(石膏ボード12mmの場合)

商品名		最大拡(A)(mm)	ボディ長(B)(mm)	頭径(C)(mm)	全長(D)(mm)
プラッティプラグ	10S	36	16	15	58
	15S	44	16	18	68

取付方法

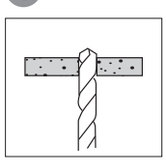

1 ドリルで下穴をあけます。

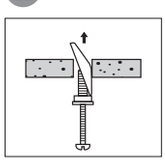

2 羽根のツメを座のみには め込み、図のように立てて下穴へ押し入れます。

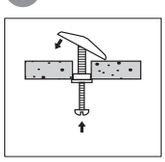

3 ネジを押し上げて穴の裏側で羽根を開き一度ネジを抜きます。

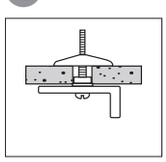

4 取付物を再度ネジで締めつけます。

FH アンカー H 型

石膏ボードに適しています。
ネジを回し過ぎても、羽根が閉じずしっかり固定できます。

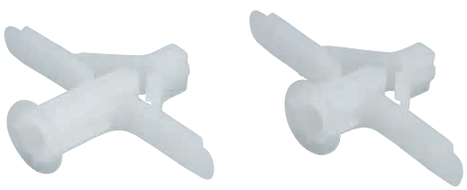

FHアンカーH型 価格

単位：円（税別）

商品名		JANコード（4977626）	単価	箱詰数量	箱詰価格
FHアンカーH型	S	407932	**77**	200本	**15,400**
	M	407949	**88**	150本	**13,200**

※ご注文は箱単位でお願いします。

素材

素材
ポリプロピレン樹脂

仕様

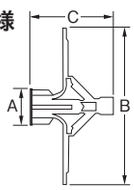

商品名		壁の厚さ(mm)	壁の下穴径(mm)	取付ネジのサイズ(mm)	許容荷重(kg)
FHアンカーH型	S	9.5～12.5	10	タッピング3.5～4.5	7（石膏ボード9.5mmの場合） 10（石膏ボード12.5mmの場合）
	M	15～19	10	タッピング3.5～4.5	14（石膏ボード19mmの場合）

商品名		頭径（A）(mm)	有効寸法（B）(mm)	最大拡（C）(mm)
FHアンカーH型	S	14	56	28
	M	14	56	28

取付方法

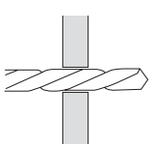

1 石膏ボード等の壁にドリルで10mmの穴を開けます。

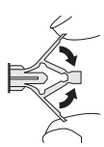

2 アンカーの羽根を押さえた状態で穴へ差し込みます。

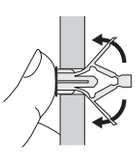

3 指でアンカーを差し込むだけで、中で羽根が自然に開きます。

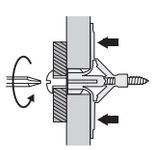

4 3.5 ～ 4.5mm径のネジで取付物を取付けて完了です。

ウェルナット

防振、絶縁、シール効果があり安定的締結と繰り返し使用に耐え、
大幅な省力化とコストダウンをお約束します。



ウェルナット 価格

単位：円（税別）

商品名		JANコード（4977626）	単価	箱詰数量	箱詰価格
ウェルナット	WN3-4	405624	**88**	50本	**4,400**
	WN4-4	405662	**99**		**4,950**
	WN5-5	405679	**110**		**5,500**
	WN5-16	405686	**156**		**7,800**
	WN5-29	405693	**231**		**11,550**
	WN5-6	405709	**156**		**7,800**
	WN6-4	405716	**143**		**7,150**

※ご注文は箱単位でお願いします。

仕様

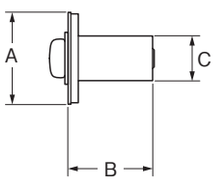

商品名		壁の厚さ(mm)	壁の下穴径(mm)	取付ネジのサイズ(mm)	許容荷重(kg)	最大拡(A)(mm)	全長(B)(mm)	頭径(C)(mm)
ウェルナット	WN3-4	0.4～4.0	8.0	M3×15(ISOネジ)	3.0（スチール0.4mmの場合）	11.5	12.7	7.9
	WN4-4	0.4～4.0	8.0	M4×15(ISOネジ)	3.5（スチール0.4mmの場合）	11.0	12.7	7.9
	WN5-5	0.4～5.0	9.6	M5×15(ISOネジ)	4.5（スチール0.4mmの場合）	12.7	14.1	9.5
	WN5-16	8.0～16.0	9.6	M5×30(ISOネジ)	4.5（スチール8mmの場合）	14.3	26.7	9.5
	WN5-29	20.0～29.0	9.6	M5×40(ISOネジ)	4.5（スチール20mmの場合）	14.3	39.4	9.5
	WN5-6	0.8～5.8	9.6	M5×20(ISOネジ)	4.5（スチール0.8mmの場合）	19.1	17.8	9.5
	WN6-4	0.8～4.7	12.8	M6×25(ISOネジ)	6.0（スチール0.8mmの場合）	18.8	21.1	12.7

取付方法

1

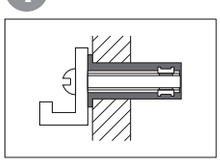

規定の下穴をあけ、ウェルナットを差込み取付け金具とボルト（ネジ）をねじ込みます。

2

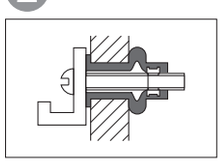

ボルト（ネジ）をドライバーで締め付けると、先端のナットが引寄せられ、だんご状になり、しっかり固定されます。

3

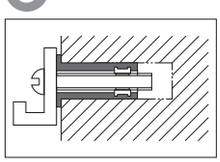

深穴もしっかりと固定します。

FH アンカー Y 型



本体が短いので、壁裏の寸法が狭い
GL工法に最適です。
小さい頭径の白いアンカーなので目立ちません。

FHアンカーY型 価格

単位：円（税別）

商品名	JANコード（4977626）	単価	箱詰数量	箱詰価格
FHアンカーY型	407963	**88**	200コ	**17,600**

※ご注文は箱単位でお願いします。

素材

素材
ABS樹脂

仕様

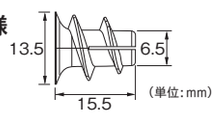

商品名	壁の厚さ（mm）	壁の下穴径（mm）	取付ネジのサイズ（mm）	許容荷重（kg）
FHアンカーY型	9.5以上	5.8～6.2	タッピング2.0～5.0	4（石膏ボード9.5mmの場合）

取付方法

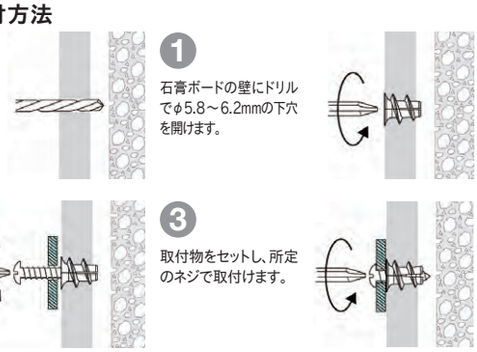

1 石膏ボードの壁にドリルでφ5.8～6.2mmの下穴を開けます。

2 アンカーを穴へ差し込み、No.2のドライバーで締めます。石膏ボードの表面と面一になるまでねじ込んでください。

3 取付物をセットし、所定のネジで取付けます。

4 取付完了。

イージーアンカーライト



ネジ・くぎのきかない中空構造の壁（石膏ボード専用）に
取付けができるアンカーです。
下穴不要でドライバー1本で簡単に取付けができます。

イージーアンカーライト 価格

単位：円（税別）

商品名	JANコード（4977626）	単価	箱詰数量	箱詰価格
イージーアンカーライト	407826	**88**	100本	**8,800**

※ご注文は箱単位でお願いします。

仕様

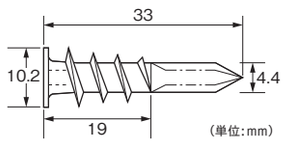

商品名	壁の厚さ（mm）	壁の下穴径（mm）	取付ネジのサイズ（mm）	許容荷重（kg）
イージーアンカーライト	9～19	—	タッピング3.5	3（石膏ボード9.5mmの場合） 4（石膏ボード12.5mmの場合）

取付方法

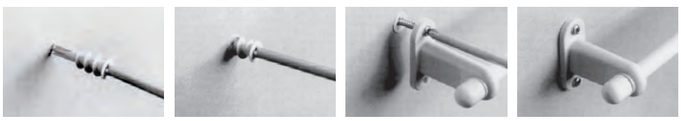

1 ドライバーを用い、先端部のキリ先を相手材に押し当て、ねじ込みます。

2 取付け下地材に面一になるまでねじ込み、アンカーを固定します。

3 タッピングビスを取付物の穴に通して締め付けます。

4 取付物を固定します。

FH アンカー X 型



石膏ボードに適しています。
下穴不要で+ドライバーで取付けが可能です。
先端部が4方向に開き、確実な固定ができます。

FHアンカーX型 価格

単位：円（税別）

商品名	JAN コード（4977626）	単価	箱詰数量	箱詰価格
FHアンカーX型	569055	**88**	100コ	**8,800**

※ご注文は箱単位でお願いします。

素材

素材
ナイロン樹脂

仕様

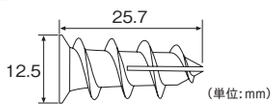

商品名	壁の厚さ（mm）	壁の下穴径（mm）	取付ネジのサイズ（mm）	許容荷重（kg）
FHアンカーX型	9～25	—	タッピング3.5～4.0	4（石膏ボード9.5mmの場合） 5（石膏ボード12.5mmの場合）

取付方法

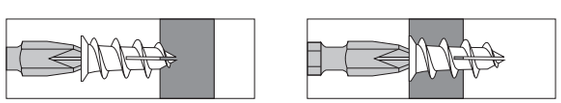

1 +ドライバー（2号）を頭部に差し込み、刃先を石膏ボードに押し当ててください。

2 石膏ボードの表面と面一になるまでねじ込んでください。

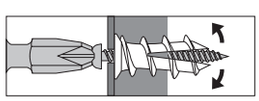

3 取付機材をあてがって、所定のネジをねじ込めば完了です。

アリゲーター A5



コンクリートに使用できます。
小さい形状で、ふさかけの取付けに適しています。
壁面と面一になるため、取付物と壁の間に隙間ができません。

アリゲーターA5 価格

単位：円（税別）

商品名	JAN コード（0036296）	単価	箱詰数量	箱詰価格
アリゲーターA5	131067	**55**	200コ	**11,000**

※ご注文は箱単位でお願いします。

素材

素材
ポリプロピレン樹脂

仕様

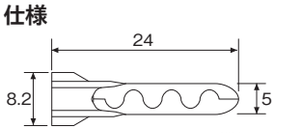

商品名	壁の厚さ（mm）	壁の下穴径（mm）	取付ネジのサイズ（mm）	許容荷重（kg）
アリゲーターA5	6.4以上	5.0	タッピング3.0～5.0	3（石膏ボード12.5mmの場合）

取付方法

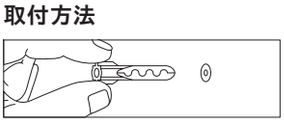

1 ドリルで穴をあけアリゲーター A5を差し込んでください。

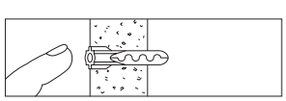

2 石膏ボードの表面と、面一になるまで差し込んでください。



3 取付物をあてて、ネジを締め付ければボード内で、樹脂が広がり完了です。

SXプラグ

プラグが4方向に拡張することで、共回りを軽減し、確実な固着力を発揮します。
石膏ボードを始め、ALC、コンクリートまで幅広い壁材に対応できます。
ふさかけにも適応可能なネジサイズをご用意しました。プラグタイプのため、石膏ボード2枚張りでも使用できます。



SXプラグ 価格

単位：円（税別）

商品名		JANコード（4048962）	単価	箱詰数量	箱詰価格
SXプラグ	4×20	270990	**17**	200本	**3,400**
	5×25	080063	**20**	100本	**2,000**
	6×30	080070	**28**		**2,800**
	8×40	080087	**42**		**4,200**

※ご注文は箱単位でお願いします。

素材

素材
ナイロン樹脂

仕様

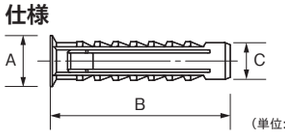

（単位：mm）

商品名		壁の厚さ（mm）	壁の下穴径（mm）	下穴の深さ（mm）	取付ネジのサイズ（mm）	ネジの長さ目安（mm）	許容荷重（kg）	頭径（A）（mm）	全長（B）（mm）	ボディ径（C）（mm）
SXプラグ	4×20	10以上（中空母材）	4	25	2～3	23mm＋取付物厚以上	2（石膏ボード12.5㎜の場合）、20（コンクリートの場合）	5.5	20	4
	5×25		5	35	3～4	29mm＋取付物厚以上	4（石膏ボード12.5㎜の場合）、29（コンクリートの場合）	6.9	25	5
	6×30		6	40	4～5	35mm＋取付物厚以上	8（石膏ボード12.5㎜の場合）、71（コンクリートの場合）	8.1	30	6
	8×40		8	50	4.5～6	46mm＋取付物厚以上	6（石膏ボード12.5㎜の場合）、75（コンクリートの場合）	10.5	40	8

取付方法

1

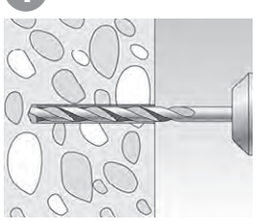

ドリルで下穴を開けます。

2

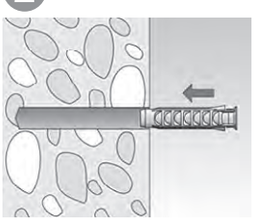

取付け下地材の表面と面一になるまで、SXプラグを差し込んでください。

3

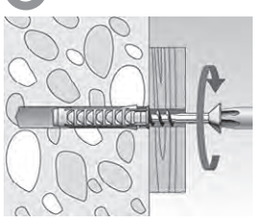

取付物を所定のネジで取り付けてください。

4

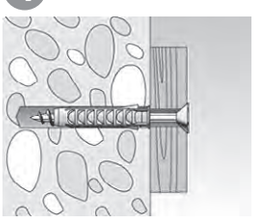

ネジを締めこむことでプラグが拡張し、取付完了です。
※ネジは必ずプラグを貫通してください。

カーテンレールカッター

カーテンレールの切断が簡単にきれいにできます。



ニューデラック用カッター

※ご使用の際は、切りくずを落とす穴を作業台にあけておくと便利です。

カーテンレールカッター 価格

単位：円（税別）

商品名	JANコード	単価	箱詰数量	箱詰価格
ネクスティ用カッター	502250	**27,500**	1台	**27,500**
ニューデラック用カッター ※ステンレス・スチール用カッターです。	127927			
エリート用カッター	127316			
ウィンピア用カッター ※ステンレス・スチール用カッターです。	127330			
C型用カッター ※ステンレス・スチール用カッターです。	127347			
セルフィ用カッター	127354			

※5mm以下でレール端部をカットすると、切りくずが刃の上に落ちる場合があります。その際は切りくずを取り除いてからご使用ください。

カーブ用ベンダー

カーブレール作りが簡単にできます。
バランスやリターン用にご使用ください。

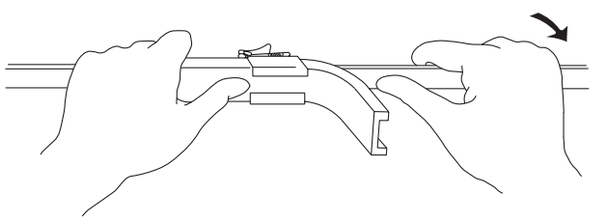

ニューバランスカーブベンダー 価格

単位：円（税別）

商品名	JANコード	単価	箱詰数量	箱詰価格
ニューバランスカーブベンダー55R	127385	**3,300**	1台	**3,300**
ニューバランスカーブベンダー110R	127392			

セルフィ用カーブベンダー 価格

単位：円（税別）

商品名	JANコード	単価	箱詰数量	箱詰価格
カーブベンダー55R	127408	**3,200**	1台	**3,200**
カーブベンダー115R	127415			
ちょい曲げベンダー	127422	**1,430**		**1,430**

セルフィ中型用カーブベンダー 価格

単位：円（税別）

商品名	JANコード	単価	箱詰数量	箱詰価格
カーブベンダー180R	521879	**8,100**	1コ	**8,100**

取付ネジ

ネジの種類と主な用途

ネジの名称は、その頭の形状によって「ナベ」「マルサラ」「サラ」などと付けられています。また、一般的な「タッピンネジ」のほか、ネジの先端がドリル形状になった「ドリルビス」や木材にねじ込むのに適した先端とネジ山を持つ「タピックス スリムネジ」など、用途や機能によっても分類されています。

使用目的に合わせてお選びください。

名称	ナベネジ	マルサラネジ	サラネジ
形状（ℓ=呼び寸（長さ）、φ=呼び径（太さ））	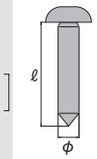	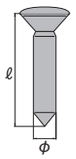	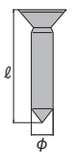
主な用途	ブラケット用	ふさかけ用	直付用

●ネジサイズの表記について

φ=呼び径（太さ）	ネジ山が切ってある部分の直径
ℓ=呼び寸（長さ）	取付けたときに部材に入る部分の長さ

（例）3.5（φ）×20（ℓ）（単位：mm）

呼び径（太さ）が3.5mm、呼び寸（長さ）が20mmのネジを表しています。

取付ネジ特長と価格

単位：円（税別）

用途	特長	商品名	サイズ	カラー	JANコード	単価	箱詰数量	箱詰価格
ブラケット用	●ブラケットの取付けに適したナベ頭です。 ●ねじ込みスピードが通常の2倍速い2条ネジなので施工時間が短縮できます。 ●先端角度が鋭角で、ボード・木枠にあてた時ぐらつかず、施工性に優れています。 ●頭のカラーを4色（3.5×35は5色）ご用意しております。	ナベ 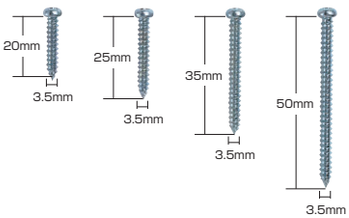 対応カラー：シルバー／ブロンズ／ウォームホワイト／ライトオーク／ブラック	3.5×20	シルバー	476438	4.8	500本	2,400
				ブロンズ	476445	5.8		2,900
				ウォームホワイト	476452	8.4		4,200
				ライトオーク	476469			
			3.5×25	シルバー	476476	5.2	500本	2,600
				ブロンズ	476483	6.2		3,100
				ウォームホワイト	476490	8.8		4,400
				ライトオーク	476506			
			3.5×35	シルバー	476513	6.2	500本	3,100
				ブロンズ	476520	8.2		4,100
				ウォームホワイト	476537	10.2		5,100
				ライトオーク	476544			
				ブラック	522685			
			3.5×50	シルバー	476551	10.2	500本	5,100
				ブロンズ	476568	12.8		6,400
				ウォームホワイト	476575	14.8		7,400
				ライトオーク	476582			
ふさかけ用	●ネジ頭がきれいに見えるマルサラネジです。 ●頭が小さいのでふさかけ等を取付けるのに便利です。 ●ねじ込みスピードが通常の2倍速い2条ネジなので施工時間が短縮できます。 ●先端角度が鋭角で、ボード・木枠にあてた時ぐらつかず、施工性に優れています。 ●頭のカラーを5色（3.0×35は6色）ご用意しております。	マルサラ 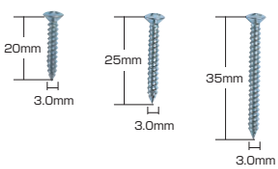 対応カラー：シルバー／ブロンズ／ホワイト／ウォームホワイト／ライトオーク／ブラック	3.0×20	シルバー	476292	4.8	500本	2,400
				ブロンズ	476308	5.8		2,900
				ホワイト	512471	8.4		4,200
				ウォームホワイト	476315			
				ライトオーク	476322			
			3.0×25	シルバー	476339	5.2	500本	2,600
				ブロンズ	476346	6.2		3,100
				ホワイト	512488	8.8		4,400
				ウォームホワイト	476353			
				ライトオーク	476360			
			3.0×35	シルバー	476377	6.2	500本	3,100
				ブロンズ	476384	8.2		4,100
				ホワイト	512495	10.2		5,100
				ウォームホワイト	476391			
				ライトオーク	476407			
				ブラック	522692			
直付用	●レールの溝を傷つけない細いネジです。 ●ねじ込みスピードが通常の2倍速い2条ネジなので施工時間が短縮できます。 ●レールの色に合わせたシルバーと、天井面の色に合わせたホワイトの2色です。	サラ 対応カラー：シルバー／ホワイト 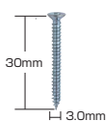	3.0×30	シルバー	476414	5.4	500本	2,700
				ホワイト	476421	8.8		4,400
窓枠用	●硬い木枠や細い木枠、2本並べてネジを取付けたりする場合に便利です。 ●特殊な先端部形状で木質材の割れを防ぎます。	タピックス スリム ナベ 	3.3×25	—	127279	14.8	500本	7,400
ドリルビス	●金属部分に下穴なしで取付けられるネジです。 ●硬い木枠や細い木枠、2本並べてネジを取付けたりする場合に便利です。 ●特殊な先端部形状で木質材の割れを防ぎます。 ●頭のカラーを3色（ナベネジは1色）ご用意しております。	ナベ 対応カラー：シルバー 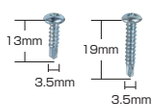	3.5×13	シルバー	127132	13.4	500本	6,700
			3.5×19	シルバー	127149	16.2		8,100
		マルサラ 対応カラー：シルバー／ブロンズ／ウォームホワイト 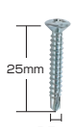	3.5×25	シルバー	444178	13.4	500本	6,700
				ブロンズ	444185	16.2		8,100
				ウォームホワイト	444192	26.8		13,400
点滴フック用	●点滴フック（固定式）取付けにご使用ください。	ナベ	4.0×40	シルバー	634999	14	400本	5,600

※ご注文は箱単位でお願いします。　※ドリルビスは鉄厚1.6mm、アルミ厚2.0mmまで下穴不要です。



美しいカーテンのつくり方

カーテンスタイリングの中でも特に基本となるカーテンの
縫製方法を中心に、知識とテクニックをご紹介します。

1 布地の使用量を算出する

▶ Point 要尺はプリーツの取り方で変わります

要尺の出し方

必要布地の長さは

丈 × 幅数 ＝ 要尺

仕上り寸法+上部折返し約10cm+裾折返し約15cm

幅数はプリーツ(ヒダ)の取り方によって以下のように変わってきます



3つ山ヒダ
間口の約2 ～ 3倍



2つ山ヒダ
間口の約1.5 ～ 2倍



ワンタック
間口の約1.2倍
フラットの場合 間口の約1.1 ～ 1.3倍



ペンシルプリーツ
間口の約3 ～ 4倍

柄物は柄合わせが必要です。1幅の丈寸法がリピート数の整数倍になります。
※レースやケースメントの場合は折返しを二重にします。上部折り返し約20cm、裾の折り返し約20 ～ 30cmが必要です。

例	カーテンの仕上り寸法：幅200cm×高さ200cmの両開きカーテン カーテン仕様　　：2つ山ヒダ、カーテン布地120cm幅、柄物（柄リピート20cm）
丈	200cm（仕上り丈）＋10cm（上部折返し）＋15cm（裾折返し）＝225cm　柄リピート20cmで割り、答えを整数倍に切り上げると… 225cm÷20=11.25→12柄分　柄リピート20cmなので20×12　➡丈＝240cmとなります。
幅	100cm（片側仕上り幅）×2倍（2つ山ヒダ）＝200cm　カーテン布地幅120cmで割り、答えを整数倍に切り上げると… 200cm÷120=1.67→2幅分　両開きなので2枚分 2幅＋2幅＝4幅　➡カーテン布地幅、4幅使いとなります。
丈 240cm× 幅 4幅使い＝960cm　要尺は120cm幅のカーテン布地9.6mとなります。	

プリーツに向けられる布地の計算（芯地を使った場合）

プリーツに向けられる布地の量は

有効布地幅－（出来上がり幅寸法＋両脇折り返し分[2.5cm×2×2]
＋はぎ合わせ分[1.5cm×2]）**＝プリーツ分**

例　間口91cm（半間）に対して、1mの布地を2幅使いする場合の、プリーツに向けられる布地量は

200－（91×1.05＋2.5×2×2＋1.5×2）＝91cm
（有効布地幅（100cm幅布地×2幅）／出来上がり幅寸法（間口91cm＋5%のゆとり）／両脇折り返し分／はぎ合わせ分）

➡ プリーツ9本とすると1プリーツ分は
91cm÷9＝10.1cmとなります。

布地の選び方　・美しいプリーツをつくるためには、要尺をたっぷりとることが大切です。
・プリーツの出やすい柔らかい布地を選ぶことも重要です。

2 カーテンを縫製する

▶ Point　裾にウェイトを入れる

はぎ合わせの方法

布地の種類や使用目的によってはぎ合わせの方法は異なります。
インターロックミシンを使用して、ミミを切り落としながら、ほつれ止めのオーバーロックと、合わせ縫い（カン縫い）を同時に行うインターロックが一般的です。
遮光性を高めるためには「くるみ縫い」、柄合わせを正確に行うためには「平はぎ」などを選択します。

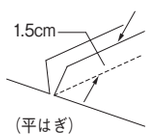

裾の始末

10～15cmくらいの2つ折りまたは3つ折りにします。すくい縫いにすると、縫い目が表に出ないため、美しく仕上がります。
カーテンウェイトを裾の両端に入れます。大きなカーテンの場合は、はぎ目にも軽いものを入れてください。
トランスペアレントの裾やスクリーンの脇縫いなどシンプルに仕上げたい時はメロウロック（巻きロック）が美しく仕上がります。

詳細▶ P.535 カーテン用品［カーテンウェイト］［ウェイトテープ］

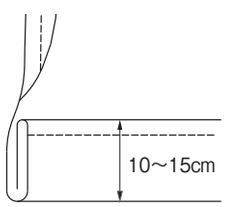

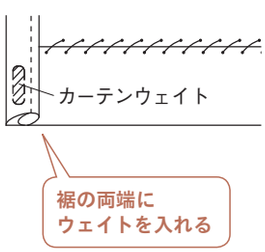

①ウェイトテープは1幅に対し多少多めに用意し、裾の折り返しにカーテン幅いっぱいに入れます。
②ゆとり分のウェイトテープが片寄らないように、はぎ目ごとに裏側から手縫いで止めます。
※レースの場合も同様に仕上げます。

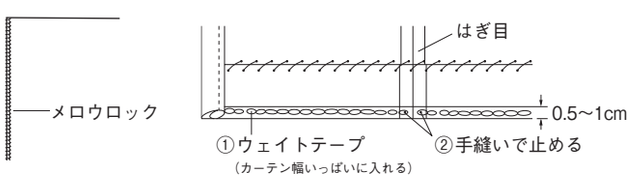

▶ Point 吊り元に芯を入れる

上端（吊り元）の始末

プリーツをしっかりつくるために、カーテンには必ず芯地を入れましょう。
さまざまな芯地テープが揃っていますので、スタイリングに合わせてお選びください。

芯地を使う場合

①裾から正確に仕上がり丈を測り、アイロンで折り目を付けます。
②折り目から芯地幅と縫い代分（ドレープの場合：1.5cm）を見込んで、あとは裁ち落とします。
③芯地を布地の裏に重ねて捨て縫いをします。

カーテンの吊り元には必ず芯地を入れ、プリーツをしっかりつくりましょう

［ドレープの場合］
芯地と布地を1.5cm程度重ねます。

［レースの場合］
芯地と布地の端部を合わせます。

④芯地が見えなくなるように裏側に巻き込みます。

［ドレープの場合］
芯地を1回巻き込みます。

［レースの場合］
芯地を2回巻き込みます。

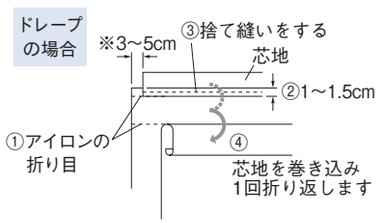

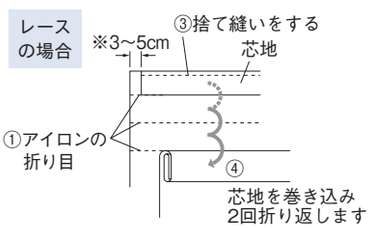

詳細▶ P.533 カーテン用品［芯地］

※ドレープなど厚手の布地を使用する場合は、芯地を端部から3 〜 5cm中に入ったところまでにして、左右を折り返して芯が納まるようにするときれいに仕上がります。

芯地のほか、下記のような縫製部品があります。 縫製の方法等、詳しくはそれぞれの商品ページをご参照ください。
フラットカーテンには ➡カーテン用品[フラットテープ] P.534
ギャザーカーテンには ➡カーテン用品[ギャザーテープ] P.533

両端の始末

両端の折返しは、2〜3cmくらいの2つ折りまたは3つ折りにします。仕上がりをきれいにするために、縫製の際は、特にツレに気を付けます。生地の種類によって、本縫いまたはすくい縫いで仕上げます。

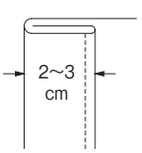

美しいプリーツの取り方

プリーツのつくりかた（3つ山ヒダの場合）

芯地の高さまでミシンでおさえ、中央を2つ折りにし、プリーツの高さの上端より2/3程度のところをかがります。

※はぎ合わせは、プリーツの縫い目付近にすると、はぎ目が隠れて意匠的にもきれいに処理できます。

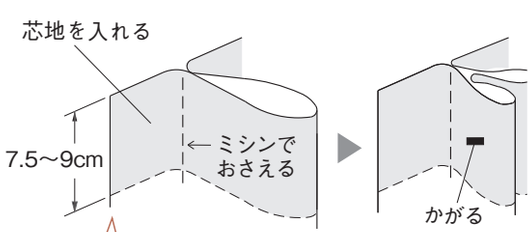

プリーツの高さは7.5 〜 9cmが理想的です

プリーツを取る順序

下図で示す順序のように、最初2等分してからそれぞれの中のプリーツを取っていきます。プリーツ間隔は、10 〜 12cm程度にすると美しいウェーブがでます。カーテンの素材や厚さに応じて設定してください。

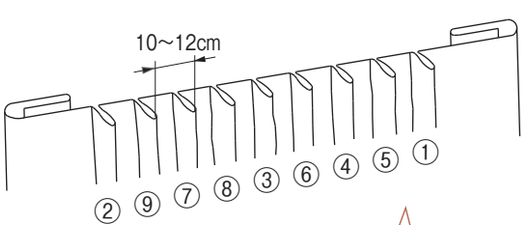

プリーツの間隔は10 〜 12cmが理想的です

3 美しく取付ける

▶ Point リターンをつくる、取付け方に適したフックを使う

リターンのつくり方

リターンはカーテンの両サイドからの光漏れを防ぎ、断熱効果を高めます。また外からの視線も遮ります。
・カーテンの両サイドのストップのプリーツから各々約10cm前後(カーテンレールのブラケット寸法と使用するリターン金具の寸法を確認)のリターン(ノープリーツ)をつけます。
・脇縫いの位置やその近くにフック差込用にミシンでたたいておきます。

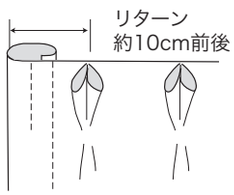

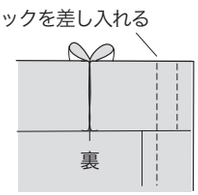



・リターンの取付けは、いろいろな方法があります。

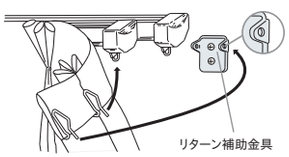

リターン補助金具

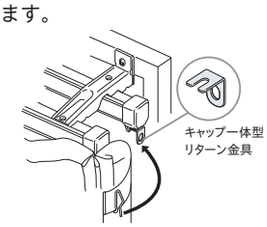

キャップ一体型リターン金具



リターンを考慮したMキャップ

リターン縫製なしでリターンの効果があるRキャップも品揃えしています。

LINK
▶ P.174 レガートスクエア
▶ P.190 レガートプリモ
▶ P.206 レガート
▶ P.148 フィットアーキ

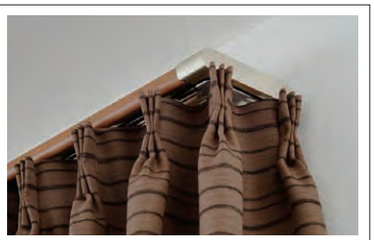

効果的なフックの使い方

カーテンフックの種類により、カーテンを吊ったときの美しさが変わります。適したカーテンレールをお使いください。

ネクスティ

ネクスティは、前面に施した曲線のデザインと、走行性のよさからAフックがおすすめです。
Bフックの場合、カーテンのヒダが前に倒れ、美しく納まりません。





エリート

エリートの場合、Aフック、Bフックどちらにもお使いいただけますが、レールを隠して使用するBフックがおすすめです。
カーテンのヒダが曲がる角度が少ないため、すっきりと納まります。





[Aタイプ+Aタイプの組み合わせ]

ランナーのリングとほぼ同じ高さにカーテンを吊るとき、たとえば装飾レールや天井付けのレール・カーテンボックスにお使いください。

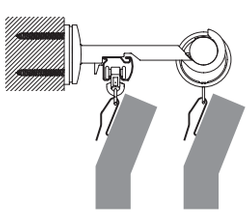

Aタイプ　Aタイプ

[Bタイプ+Aタイプの組み合わせ]

カーテンを持ち上げてレールが隠れるように吊るときにお使いください。
A・Bタイプを組み合わせて使うことで、カーテンの上端が揃いカーテンが美しく仕上がります。

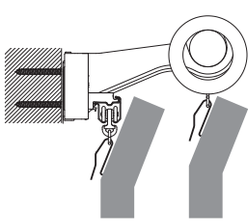

Bタイプ　Aタイプ

カーテンが縫い上がったら

カーテンが縫い上がったら、吊ってから両側に寄せてプリーツを整理し、紐で、上部、中央部、裾部の3ヶ所程度をしばります。
2〜3日間そのままにしておくとプリーツがきれいに出ます。吊る前にはアイロンをかけて、はぎ目や縫い目のシワを伸ばしておきます。

カーテンを美しく吊るために

カーテンを美しく吊るために、生地やスタイルを選ぶこと、そして窓に合わせたしつらえにすることが必要です。窓とカーテン、カーテンレールとの関係、下地、採寸方法などを正しく理解しましょう。



1 カーテンの機能性を活かす取付位置

カーテンレールの長さ ↔

カーテンレールの長さは、窓枠外寸に対して、

- **装飾レールの場合は左右それぞれ 15cm 程度**
- **機能性レールの場合は 10cm 程度**

伸ばした寸法がベストです。
窓に対してカーテンを大きく覆うことで、閉じたときに光漏れを防ぎ、
開けた時には、カーテンが窓にかからず採光性を高めることができます。
カーテン上部の芯地が、完全に窓枠にかからないようにすることで、
外からの見栄えも良くなります。
十分な高さに下地があれば、スケールも大きな演出ができます。

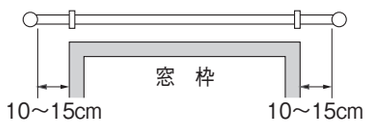



カーテンレールを窓枠より外側に張り出させることで、
遮蔽性と、採光性が高まります。
窓枠にカーテンの芯地がかからないように、上に持ち上げることで、芯地・フックが透けたり、外から見たときの美しさが格段に違います。

カーテンレールの高さ ↕

カーテンレールを取り付ける高さは、窓枠上端から以下の寸法を持ち上げます。

- **装飾レールの場合は**
  ブラケットの上ビスまで 12cm 程度
- **機能性レールの場合は**
  ブラケットの上ビスまで 10cm 程度

カーテンの丈はブラケットの上ビスから、カン下までの寸法を差し引いて、
計算します。上ビスの位置が採寸の重要寸法です。
窓を大きく覆うことで、カーテン上部の光漏れを軽減することができます。

※カーテンの芯地（約90mm）が窓枠にかからないように取付ける場合は、
ブラケットの上ビスまで14cm程度持ち上げてください。

［例］装飾レール（クラスト19）の場合

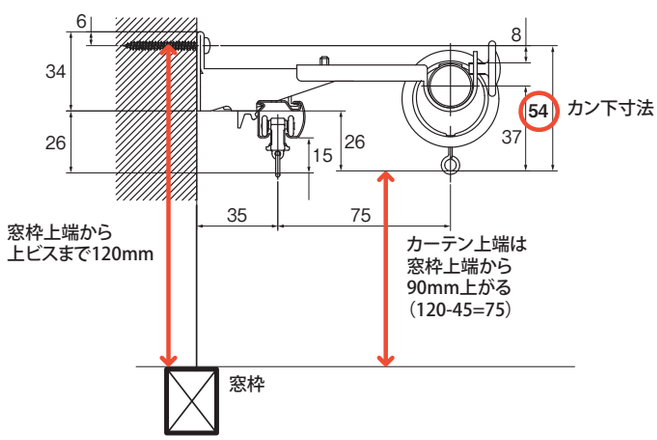

ふさかけの取付位置

ふさかけの左右の位置は、カーテンのサイドがまっすぐ垂直になるように、窓枠よりも外側、エンドリングランナーの下が目安です。

- **ロープタッセルの場合は**
  ロープの下端がカーテン丈の下から 1/3程度
- **房タッセルの場合は**
  房の中央がカーテン丈の下から 1/3 程度

になるようにふさかけの取付位置を調整するとフォーカルポイントとしてバランス良く仕上がります。

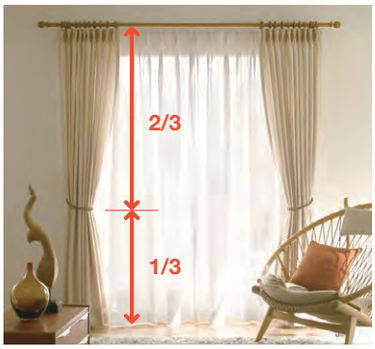

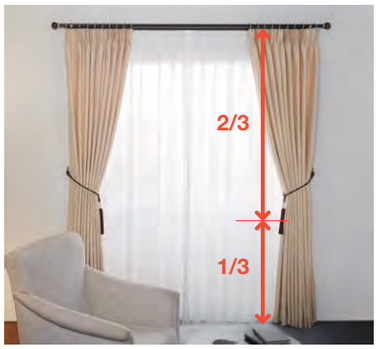

2 住宅の建築構造と下地の基礎知識

カーテンレールの脱落は大事故につながるため、下地に確実に施工することが重要です。
住宅工法によって、窓まわりの下地位置は異なりますが、代表的な工法を理解することで、下地の見当が付けられます。

壁構造の基本

開口部（窓）が付けられる耐力壁には、柱、間柱（構造材）と、内装仕上材（石膏ボード）を固定するための胴縁があります。
これらの木下地が、カーテンレール下地としてビスが効く部分です。
下地は耐力構造上、一定間隔で設置されているため、規則性があります。

代表的な下地構造

垂直方向
柱、間柱が **455**mm ピッチで配置
（2×4構造では **655**mm以内）

水平方向
胴縁が **310**mm ピッチで配置
（省略される場合もあります。）

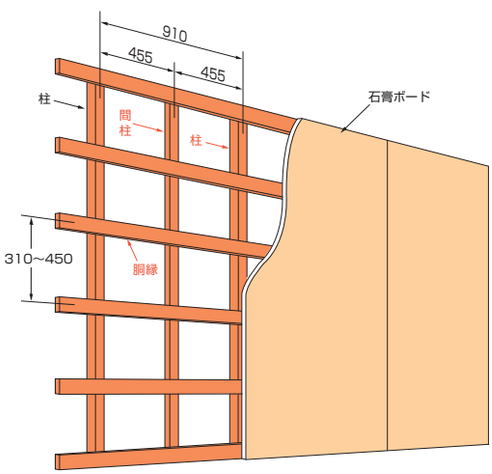

天井構造の基本

天井は、照明・配管等のために吊り天井構造になっており、天井材を支える野縁と吊り下げる野縁受けを棚のように組んでいます。

木製天井下地
野縁455×455㎜

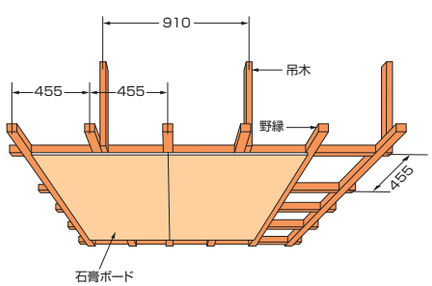

鋼製天井下地
シングル野縁（Sバー）303㎜ピッチ
ダブル野縁（Wバー）910㎜ピッチ

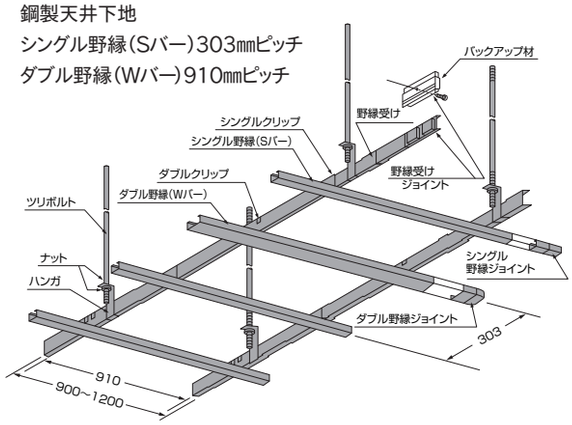

代表的な住宅の建築構造

木造軸組構造

日本の住宅の半数以上を占め、在来工法とも呼ばれます。
柱と梁、筋交いの構造材で支える構造です。

窓回りの構造

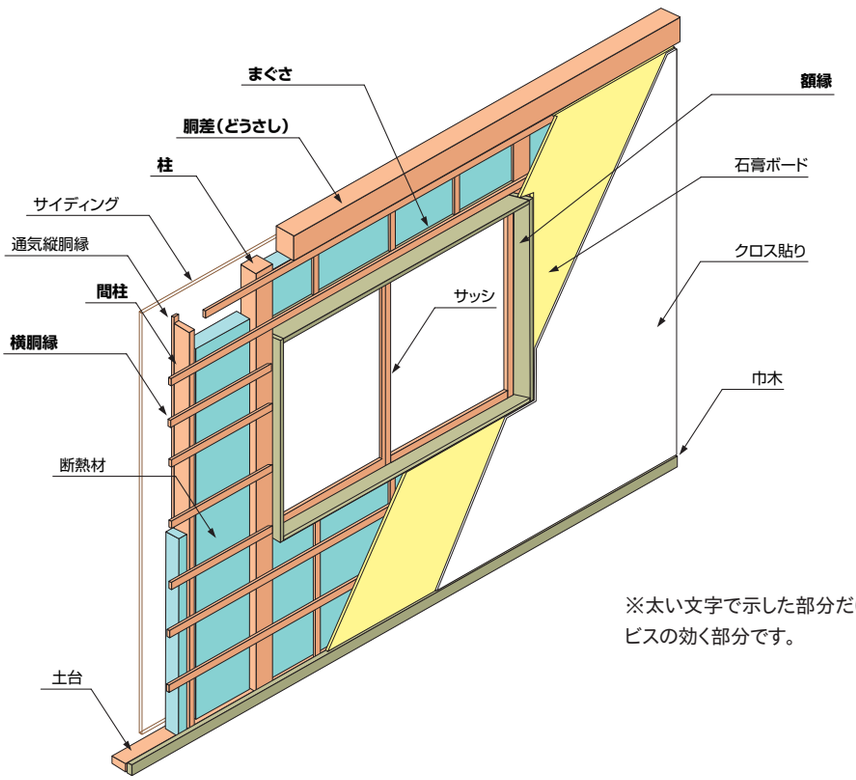

※太い文字で示した部分だけが、
ビスの効く部分です。

木造枠組壁構造（2×4構造）

北米から輸入された工法で、2×4材を使用し4面の壁で支える工法です。

窓回りの構造

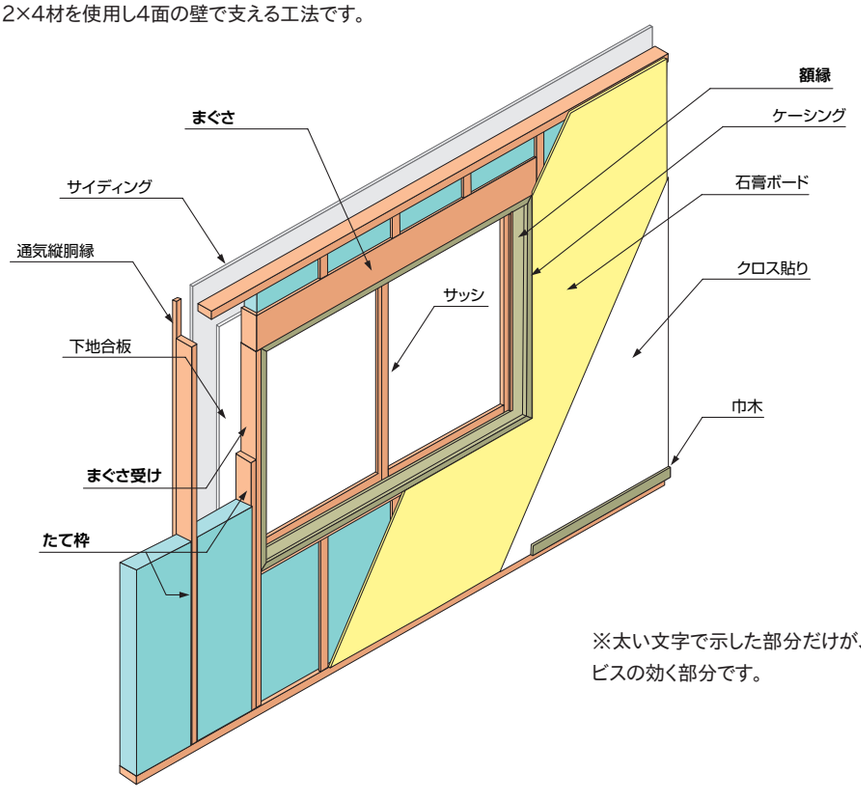

※太い文字で示した部分だけが、
ビスの効く部分です。

3 採寸の基礎

採寸する時は、以下の２つの寸法の違いを理解しておきましょう

実寸 ➡ 実際に測ったサイズ　　仕上り ➡カーテンの仕上がりサイズ
※ゆとりや裾上がり分を考慮した寸法

窓の採寸　カーテンレールがついている場合

機能性レールの場合（幅）



実　寸：エンドキャップのリング間寸法
仕上り：実寸に2～5%のゆとり分を加えた寸法

機能性レールの場合（高さ）

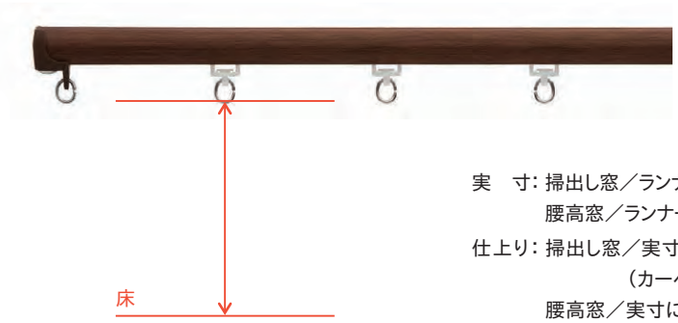

実　寸：掃出し窓／ランナーのカンの内円下から床までの寸法
　　腰高窓／ランナーのカンの内円下から窓枠下端までの寸法
仕上り：掃出し窓／実寸から裾上がり5～10mm引いた寸法
　　（カーペットの厚さにも注意が必要です。）
　　腰高窓／実寸に150～200mm加えた寸法

装飾性レールの場合（幅）



実　寸：エンドリングランナー（エンドブラケットの外側のリングランナー）の
　　リング間寸法
仕上り：実寸に2～5%のゆとり分を加えた寸法

装飾性レールの場合（高さ）

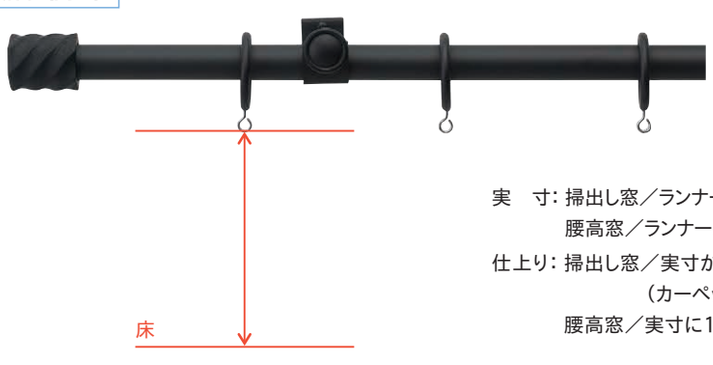

実　寸：掃出し窓／ランナーのカンの内円下から床までの寸法
　　腰高窓／ランナーのカンの内円下から窓枠下端までの寸法
仕上り：掃出し窓／実寸から裾上がり5～10mm引いた寸法
　　（カーペットの厚さにも注意が必要です。）
　　腰高窓／実寸に150～200mm加えた寸法

窓の採寸　カーテンレールがついていない場合

①	②	③	④	⑤
下地の状況を確認して、カーテンレールを付けられる位置を確認します。	カーテンレールのブラケット上ビスが最適な位置（窓枠上端から120mm）に付けられるかどうか、下地探しで確認します。	窓枠の左右に、カーテンレールを10～15cm延ばせるスペースがあるかどうか、確認します。	窓回りの状況からカーテンレールの取付に影響を与える、障害（エアコン、クローゼットドアなど）の有無を確認します。	カーテンレールを取り付ける高さ、長さが決まったら、カーテンを発注するために、幅、丈を採寸します。

掃出し窓

（正面）

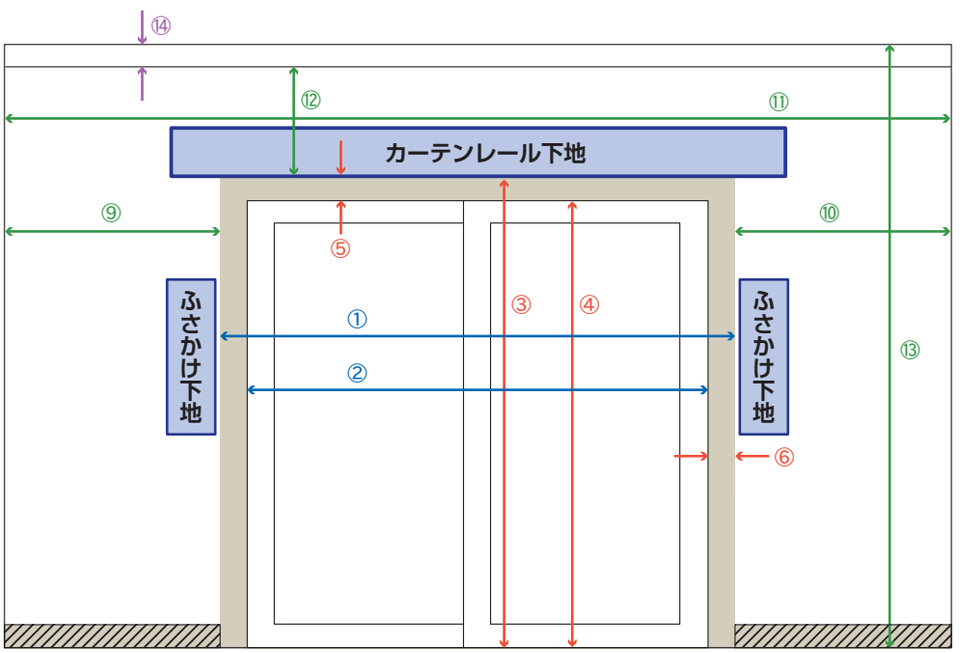

（断面図）

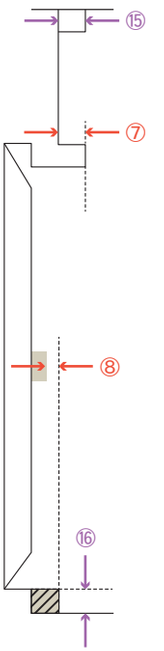

採寸する位置	重要度	注意点
窓の寸法		
① 窓枠外寸（外々）幅	◎	正面付の場合、枠の外々が起点です。
② 窓枠内寸（内々）幅	◎	窓枠内付の場合、枠の内々が採寸の起点です。
③ 窓枠外寸（外々）丈	◎	正面付の場合、枠の外々が起点です。
④ 窓枠内寸（内々）丈	◎	窓枠内付の場合、枠の内々が採寸の起点です。
⑤ 窓枠（上）見付 幅	○	カーテンの芯部分が枠にかかるかどうかの判断に必要です。
⑥ 窓枠（横）見付 幅	△	①-②から算出できます。
⑦ 窓枠出幅（ちり）	◎	「ちり」の出幅によっては、窓側のカーテンが干渉するため、スペーサー等の処置が必要です。
⑧ 窓枠奥行	◎	窓枠内付の場合、ブラケットが納まるか確認します。クレセントの可動範囲の確認も必要です。
窓回りの寸法		
⑨ 窓枠外～袖壁（左）	◎	窓枠の左右にレールを伸ばせるかどうか確認します。
⑩ 窓枠外～袖壁（右）		
⑪ 袖壁～袖壁	△	①+⑨+⑩から算出されます。
⑫ 窓枠上～天井（または天井見切り）	◎	レールの高さを決定するために、下地の確認が必要です。
⑬ 床～天井高さ	△	カーテンの吊り方、または特異な状況の場合、採寸が必要です。
⑭ 天井見切り 見付（高さ）		
⑮ 天井見切り 見込（奥行）		
⑯ 床立ち上がり寸法		

後からカーテン以外のブラインド類に変更されることも考え、一度の採寸で、必要な寸法をすべて確認することが望ましいです。

腰高窓

（正面）　（断面図）

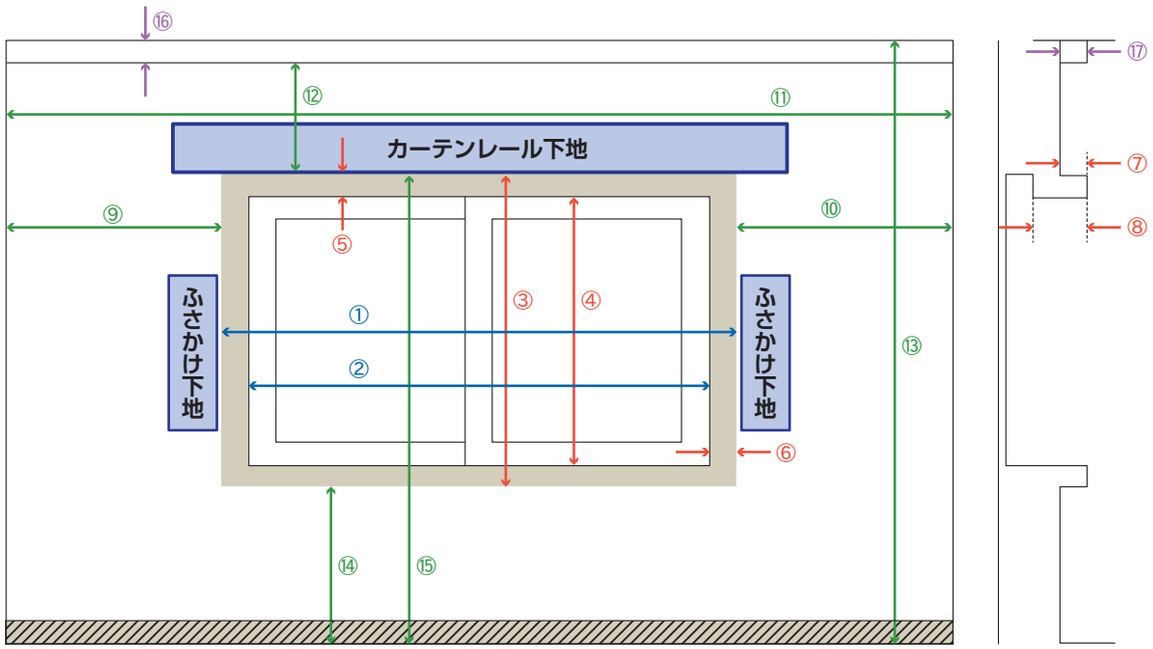

採寸する位置	重要度	注意点
窓の寸法		
① 窓枠外寸（外々）幅	◎	正面付の場合、枠の外々が起点です。
② 窓枠内寸（内々）幅	◎	窓枠内付の場合、枠の内々が採寸の起点です。
③ 窓枠外寸（外々）丈	◎	正面付の場合、枠の外々が起点です。
④ 窓枠内寸（内々）丈	◎	窓枠内付の場合、枠の内々が採寸の起点です。
⑤ 窓枠（上）見付 幅	○	カーテンの芯部分が枠にかかるかどうかの判断に必要です。
⑥ 窓枠（横）見付 幅	△	①-②から算出できます。
⑦ 窓枠出幅（ちり）	◎	「ちり」の出幅によっては、窓側のカーテンが干渉するため、スペーサー等の処置が必要です。
⑧ 窓枠奥行	◎	窓枠内付の場合、ブラケットが納まるか確認します。クレセントの可動範囲の確認も必要です。
窓回りの寸法		
⑨ 窓枠外～袖壁（左）	◎	窓枠の左右にレールを伸ばせるかどうか確認します。
⑩ 窓枠外～袖壁（右）		
⑪ 袖壁～袖壁	△	①+⑨+⑩から算出されます。
⑫ 窓枠上～天井（または天井見切り）	◎	レールの高さを決定するために、下地の確認が必要です。
⑬ 床～天井高さ	△	
⑭ 窓枠下端～床	○	カーテンの丈を検討するときに必要です。
⑮ 窓枠上端～床	△	カーテンの吊り方によって必要な寸法です。
⑯ 天井見切り 見付（高さ）	△	カーテンの吊り方、または特異な状況の場合、採寸が必要です。
⑰ 天井見切り 見込（奥行）	△	

後からカーテン以外のブラインド類に変更されることも考え、一度の採寸で、必要な寸法をすべて確認することが望ましいです。
特に、腰高窓はサッシの開閉種類が多様なので、サッシの開閉、網戸の状況も確認してください。

採寸するとき知っておきたいこと

カーテン上部の芯地と窓枠の関係

カーテン上部の芯地が、完全に窓枠にかからないようにすることで、外からの見栄えも良くなります。
十分な高さの下地があれば、スケールの大きな演出ができます。





窓枠にカーテンの芯地（約9cm）がかからないように、上に持ち上げることで、芯地・フックが透けたり、外から見たときの美しさが格段に違います。

腰高窓のカーテン裾の折返しと窓枠の関係

腰高窓の場合、カーテンの丈寸法は、窓枠下端よりも15～20cm長めがベストです。
カーテンの裾の折り返しは約12cmあり、折り返しより短い寸法の場合、光が当たり、ステッチ（ピンホール）や、折り返しのラインが透けて、見栄えが悪くなります。

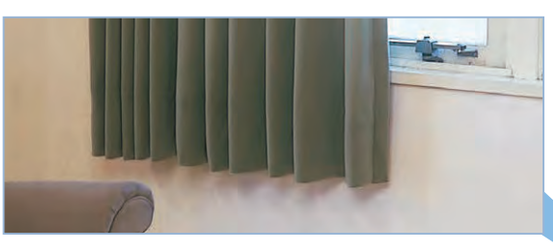

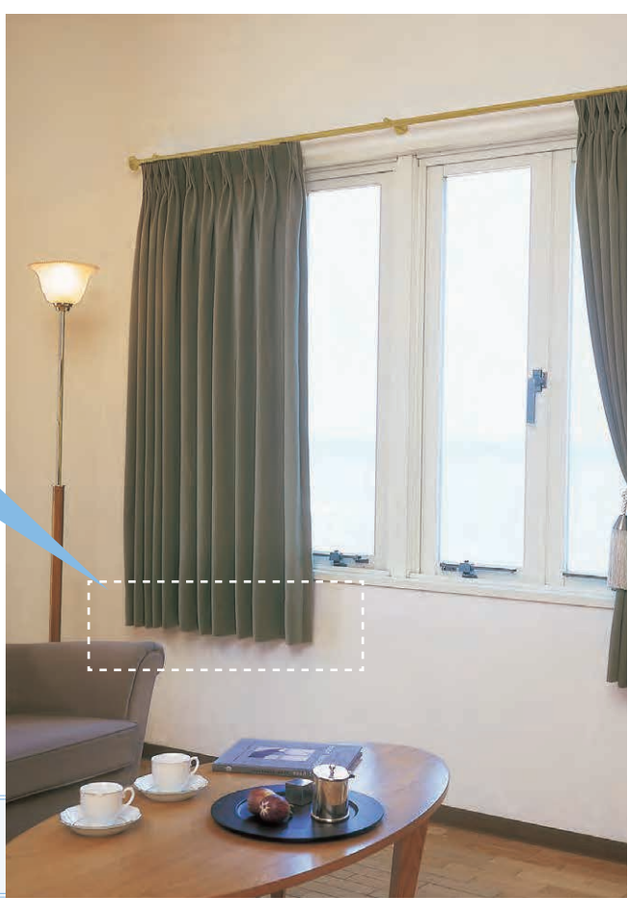

カーテンの裾の折り返し分（約12cm）より長く伸ばさないと、ステッチや、折り返しラインが透けて見えてしまいます。



知っていると便利な
窓辺の小ワザ

窓まわりのちょっと便利なテクニック。
窓辺を変えることで、より快適な空間をご提案します。

1 カーテンの吊り方でお部屋の印象が変わります。

カーテン窓枠のすぐ上に設置した場合と、カーテンを天井面から設置した場合とでは、同じ部屋でも天井面から設置した方が、お部屋が広く大きく感じられ、天井が高く感じられます。また、天井面を塞ぐことで、省エネルギー対策の上でも効果的です。

LINK 〈天井付対応カーテンレール〉

- P.148 フィットアーキ
- P.156 レガートグラン
- P.174 レガートスクエア
- P.190 レガートプリモ
- P.206 レガート
- P.318 シエロライン
- P.322 シエロクラウド
- P.326 シエロミニ

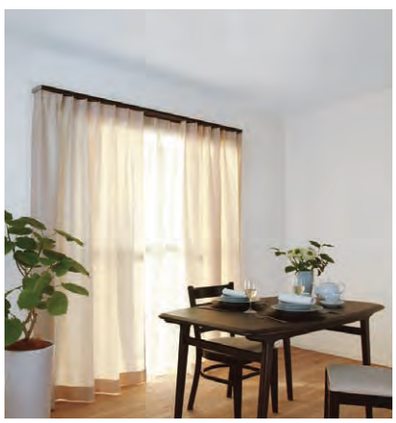

カーテンを窓枠すぐ上に設置

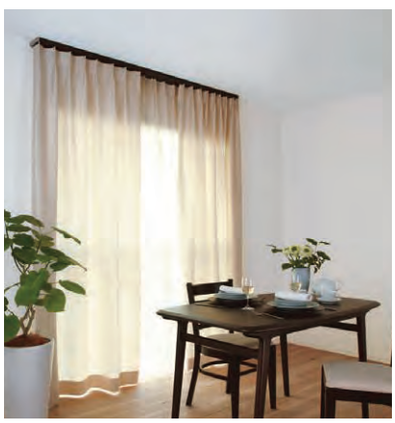

カーテンを天井面から設置

2 機能性レールにノイボックスをプラスしてワンランク上の窓辺へ。

天然木を使ったノイボックスを機能性レールにプラスすると、カーテンの吊り元にアクセントを与え、美しく納まります。
10色のカラーラインナップがあり、さまざまなテイストへ対応可能です。



機能性レールのみの場合



機能性レール＋ノイボックス

LINK

- P.256 ノイボックス
- P.336 ネクスティ
- P.350 エリート

3 カバートップをつければ、吹き抜けの意匠性がアップ。しかも省エネ。

吹き抜けなど、上からの視線がある状況でもカバートップをつけることで見た目がぐっときれいに納まります。
カーテンレール上部からの光漏れを抑えます。更にお掃除しやすいメリットも。





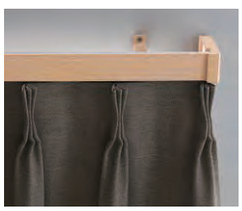
カバートップなし


カバートップあり
※完全遮光の効果はありません。

LINK
- P.156 レガートグラン
- P.174 レガートスクエア
- P.190 レガートプリモ
- P.206 レガート
- P.256 ノイボックス
- P.262 ニューバランス
- P.336 ネクスティ
- P.350 エリート

4 エアコンや壁が近くにあっても、カーテンレールが取付け可能です。

コンパクトなデザインキャップがあります。

スペースの限られた壁面、エアコン側などにはコンパクトなデザインキャップをお選びいただくことで、どんな場所にも取り付けられます。







LINK
- P.38 モノ 16
- P.46 グレイスブライト 16
- P.52 ノルディ 25
- P.66 ウッディレジオス 25
- P.94 グレイスノーヴァ 19
- P.100 グレイスフィーノ 19
- P.106 ヴィンクス 22
- P.124 ルブラン 22

先端が取り外しできるキャップがあります。

壁面やエアコンの設置スペースにも取付けが可能です。





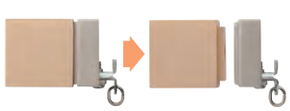

キャップの先端が外せるため、お部屋のコーナーにも設置が可能です。

※取り外しにはドライバーが必要です。

LINK
- P.90 ローレット木目 25
- P.174 レガートスクエア
- P.190 レガートプリモ

5 ブラケットスルー機構のカーテンレールで、入隅・出隅もすっきり納まります。

ブラケットスルー機構（特許出願中）で、長いレールでも片開きにすることが可能に。
コーナー部分のカーテンのたまりが少なくなることで、出入りのしやすさや家具の配置の自由度がアップします。

大型のコーナー窓への提案例

■通常のリングランナー式の場合



■ブラケットスルー機構の場合



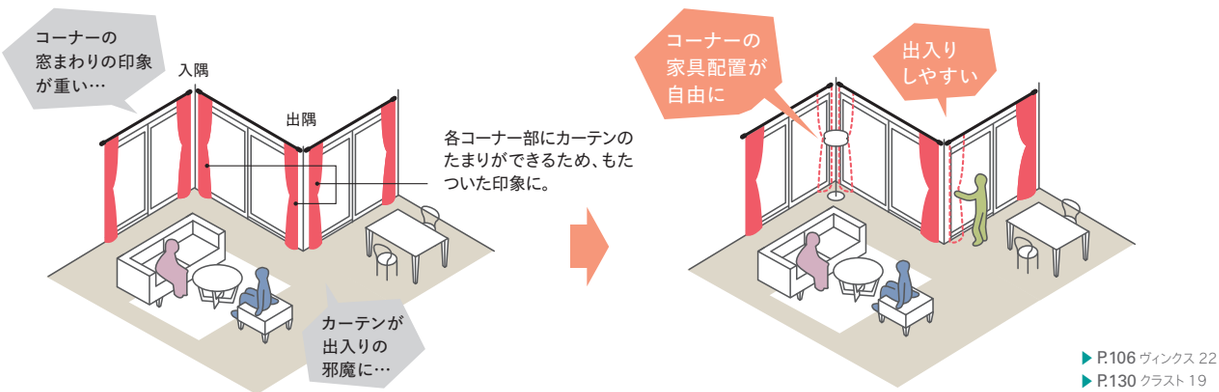

▶ P.106 ヴィンクス 22
▶ P.130 クラスト 19

6 クローゼット等の扉がぶつかってしまう時も問題解決。さらに光漏れも軽減。

LT エキストラシングルブラケット



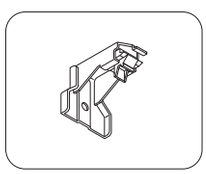

クローゼットの扉がぶつかってダブルブラケットが使えない時に。LTエキストラシングルブラケットでドレープカーテンを吊り、レース側レールは窓枠内に天井付することで解決できます。また、カーテン高さが通常のブラケットよりも上がるので、光漏れを軽減します。

〈シングルブラケット付の場合〉 〈LTエキストラシングルブラケット付の場合〉

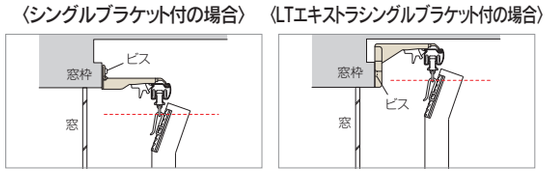

LINK
▶ P.336 ネクスティ
▶ P.350 エリート

7 窓枠上のスペースが無く、取付け場所の下地の高さが足りない時も OK。

NT ダブルブラケット

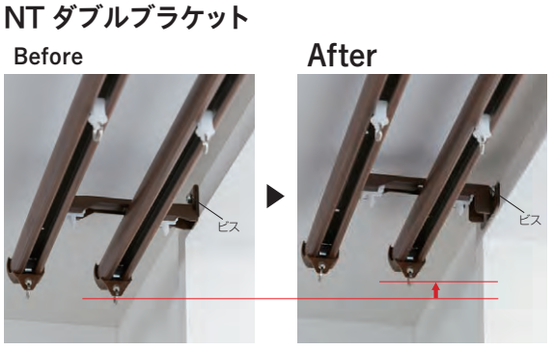

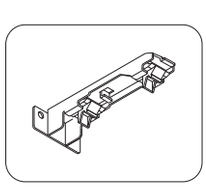

スペースが狭く、窓枠に取付ける場合に。NTダブルブラケットならビスをブラケットの横に打てるので、取付けが可能です。更にカーテンの吊る位置も上がり、光漏れを軽減します。

〈ダブルブラケット付の場合〉 〈NTダブルブラケット付の場合〉

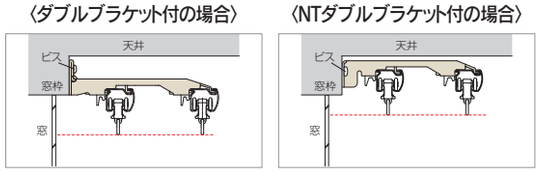

LINK
▶ P.336 ネクスティ
▶ P.350 エリート

8 ベランダに出るときのカーテンの通りづらさを解消できます。



マルチマグネット機能（カーテンレールの両サイドにサイドマグネットランナー）を使えば、両サイドからの開閉ができます。ベランダへ出るときなど、カーテンを簡単に動かせスムースに通れるようになります。

LINK

▶ P.142 コルティナ

オプションでこちらもご使用いただけます。

▶ P.148 フィットアーキ
▶ P.156 レガートグラン
▶ P.174 レガートスクエア
▶ P.190 レガートプリモ
▶ P.246 グラビエンス
▶ P.318 シエロライン
▶ P.322 シエロクラウド
▶ P.326 シエロミニ
▶ P.336 ネクスティ

9 カーテンをコンパクトに納める方法があります。

窓の開口部を広く確保できるカーテンストッパーで、カーテンをコンパクトに納めることができます。カーテンストッパー（特許登録済）を使うと、生地や芯地の反発で閉まってしまうカーテンでも、いつもの操作で好きな位置でとめられます。


カーテンストッパー

LINK

▶ P.148 フィットアーキ
▶ P.156 レガートグラン
▶ P.174 レガートスクエア
▶ P.190 レガートプリモ
▶ P.206 レガート
▶ P.142 コルティナ
▶ P.246 グラビエンス
▶ P.318 シエロライン
▶ P.322 シエロクラウド
▶ P.336 ネクスティ
▶ P.350 エリート





10 静音ランナーでカーテンの開閉音を軽減します。

寝室、施設など静けさを保ちたい場所でカーテンの開閉音が気になる場合には、静音仕様の商品をお使いください。
音の大きさはdB（デシベル）で表され、一般的に10dB下がると、人間の耳では半分程度に音が小さくなったと感じられます。


ネクスティ

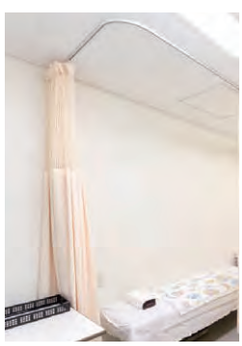
メディカライト


スイート

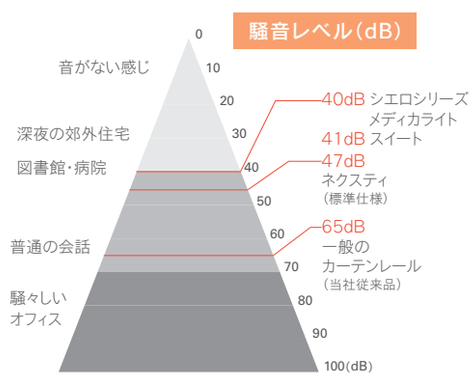

一般住宅向け

ネクスティ＋ランナー（静音タイプ）



詳細 ▶ P.336 ネクスティ

標準でセットしているランナーは、静音仕様となります。

コントラクト・医療向け

スイート＋ランナー



詳細 ▶ P.398 スイート

メディカライト＋ランナー



詳細 ▶ P.400 メディカライト

エリート＋静音ランナー（ニューランナー）



詳細 ▶ P.350 エリート

シエロクラウド＋ランナー



詳細 ▶ P.322 シエロクラウド

ウィンピア＋静音ランナー



詳細 ▶ P.370 ウィンピア

セルフィ＋静音ランナー



詳細 ▶ P.380 セルフィ

KIDS DESIGN AWARD

いつものタッセル・ふさかけもひと工夫！

11 ふさかけを使用することなくカーテンを束ねられます。

マグネットタッセル（特許登録済）に付属のマグネットプレートで、ふさかけを使用することなくカーテンを束ねられます。タッセルを使わない時もカーテンの裏側に下げておけるので、タッセルとカーテンがばらばらに離れてしまうことがありません。

詳細 ▶ P.286 ～ 289 マグネットタッセル A・B・C・D

使用方法



表側のマグネットプレートと裏側のタッセル本体でカーテンを挟み、取り付けます。

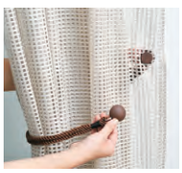

裏側からカーテンを束ね、表側のマグネットプレートに合わせ固定します。



タッセルを使用しない時は、カーテンの裏に下げておけます。



ホワイト



ブラウン



マグネットタッセルC／ブラウン

12 長さ調整ができるタッセルがあります。

カーテン幅や生地のボリュームに合わせて、タッセルの長さを調節することができます（特許出願中）。最大20cmの長さ調整が可能です。同じ空間に異なるサイズの窓がある場合にも同じタッセルでコーディネートができ、便利です。

詳細
▶ P.292 長さ調整機能付タッセル
▶ P.294 BWL75
▶ P.295 BWC60



BWL75



BWC60



BWL75（65cmの場合）
65cmの状態で束ねた場合、カーテンのボリュームが大きく、タッセルにゆとりがない。



BWL75（85cmの場合）
カーテンのボリュームに合わせて長さを伸ばして束ねると、美しくカーテンを束ねることができます。

13 カーブレールも対応できます。

※別製作カーブレールには特別配送費がかかります。詳細はP.590にてご確認ください。

機能性カーテンレールのカーブレール価格算出方法を
ニューデラック アルミナチュラルを例として紹介します。

単位：円（税別）

ニューデラック アルミナチュラル	価格
カーブ加工費（180mmR、240mmR）	**1,030**
全体カーブ加工費（800mmR以上）	**1,220**
別製作レール m当たり	**1,570**

※規格カーブ（180mmR、240mmR）と全体カーブで算出方法が異なります。

規格カーブ加工（180mmR、240mmR）の場合

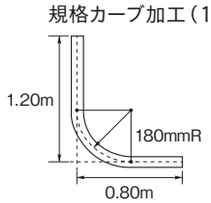

別製作レールm当たり価格 × 全長 ＋ カーブ加工費
＝ **1,570円** ×（**1.2 m＋0.8m**）＋ **1,030円**
＝ **4,170円**

全体カーブ加工（800mmR以上）の場合

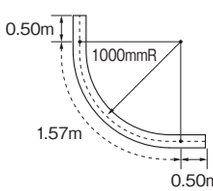

別製作レールm当たり価格×全長＋全体カーブ加工費×カーブ全長※
＝ **1,570円** ×（**0.5 m＋1.57m＋0.5m**）＋
1,220円 × **1.57m**
＝ **5,950円**

※カーブ全長 ＝2×半径×3.14×$\frac{1}{4}$ 円
＝2×1×3.14×$\frac{1}{4}$
＝1.57

※カーブレールの両端には必ず直線（200mm）が必要です。

LINK

▶ P.336 ネクスティ
▶ P.350 エリート
▶ P.364 ニューデラック
▶ P.370 ウィンピア
▶ P.376 C 型
▶ P.390 中型
▶ P.394 大型
▶ P.400 メディカライト
▶ P.404 ニューリブ
▶ P.409 点滴用レール
▶ P.326 シエロミニ



窓からできる省エネの話

部屋の中で大きな面積をしめる窓。家の壁には断熱材がありますが、
窓はガラスのみで外気が直接あたる場所です。
省エネアイテムを上手く活用することにより暖房熱を逃がさない、
冷気を入れない節電対策がしっかり行えます。

窓全体を覆うことで、暖房効果がぐんとアップ！
窓の省エネ対策は暖気を逃がさない、冷気を入れないが基本です。

1 カーテンをサイドまで覆いましょう。

カーテンをサイドまで覆うことで、暖気を逃がさない、冷気を入れない効果があります。
カーテンサイドから熱が逃げたり、また、すきま風の侵入も抑えます。さらに光漏れも軽減できて一石二鳥の優れものです。

省エネ効果 約5%アップ！



キャップ一体型リターン金具

サイド部分にまでカーテンがくるようにリターン部分をつくります。リターン縫製で、暖房効果がアップします。
※リターン部分はピンフックを使用しています。



LINK
- P.336 ネクスティ
- P.350 エリート
- P.364 ニューデラック
- P.370 ウィンピア
- P.376 C型
- P.398 スイート
- P.400 メディカライト

省エネ効果 約5%アップ！



Mキャップ

デザイン性のあるMキャップなら、見た目もきれいにカーテンをサイドまで覆えます。

LINK 〈M キャップ対応レール〉
- P.156 レガートグラン
- P.174 レガートスクエア
- P.190 レガートプリモ
- P.206 レガート
- P.336 ネクスティ
- P.350 エリート

省エネ効果 約5%アップ！

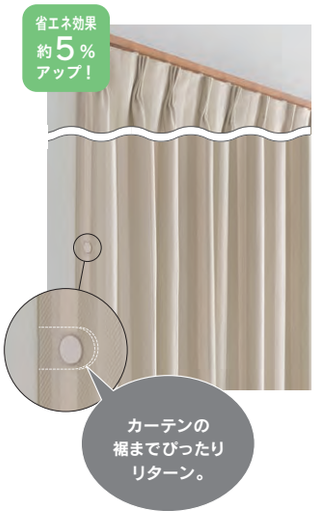

リターンマグネット

リターン縫製のカーテンにリターンマグネットを併用することにより、光漏れを抑え、意匠性もアップします。

LINK
- P.280 リターンマグネット
- P.280 リターンマグネットII

省エネ効果 約5%アップ！



Rキャップ（特許登録済）

リターン縫製やリターン金具を用いることなく簡単にカーテンをサイドまで覆うキャップです。

LINK
- P.174 レガートスクエア
- P.190 レガートプリモ
- P.206 レガート
- P.148 フィットアーキ

2 カーテンレール上部をふさぎましょう。

カバートップを利用したり、レール自体を天井付にすることで、カーテン上部からの冷気の侵入を抑え、
また暖房熱を逃がしません。

省エネ効果 約12%アップ！



カバートップでふさぐ

固定クリップで、レールの上に乗せるだけで簡単に取付けできます。

LINK
- P.156 レガートグラン
- P.174 レガートスクエア
- P.190 レガートプリモ
- P.206 レガート
- P.336 ネクスティ
- P.350 エリート

省エネ効果 約12%アップ！



フィットアーキでふさぐ

レール天面一体となった形状なので、カバートップと同等の効果があります。

LINK
- P.148 フィットアーキ

省エネ効果 約12%アップ！



天井付でふさぐ

天井付ブラケットを使用して天井面にぴったり施工できます。

LINK
- P.156 レガートグラン
- P.174 レガートスクエア
- P.190 レガートプリモ ※1
- P.206 レガート ※2
- P.336 ネクスティ
- P.350 エリート

※1 キャップストップAにはご使用できません。
※2 キャップストップA・B・Eにはご使用できません。

省エネ効果 約12%アップ！



ノイボックス＋カバートップでふさぐ

カバートップをプラスすれば上からも横からも省エネ効果が期待できます。

LINK
- P.256 ノイボックス

省エネ効果 約19%アップ！



カーテンボックスでふさぐ

カーテン上部全体をカバーするから、カーテンボックスも省エネ対策におすすめです。

LINK
- P.246 グラビエンス
- P.254 ファセット

省エネデータ

		①ガラスのみ	①+一般カーテンレールダブル付	①+一般カーテンレールダブル付+リターン	①+一般カーテンレールダブル付+リターン+カバートップ	①+カーテンボックスダブル付+リターン
窓から逃げる熱量［U値］（W／㎡・K）	単板ガラス（3mm）	6.0	4.2	4.0 約5%アップ	3.7 約12%アップ	3.4 約19%アップ
	複層ガラス（3-A6-3mm）	3.4	2.7	2.7	2.5	2.4
対象アイテム	–	–	–	・リターン金具 ・リターンマグネット ・Mキャップ ・Rキャップ	・カバートップ ・ノイボックス ・フィットアーキ	・グラビエンス ・ファセット

※U値（W／㎡・K）：室内外の温度差が1度の時、面積1㎡あたりの移動する熱量。
※U値はJIS A 4710建具の断熱性試験法に基づいて算出。
※上記数値は、上記試験基準に基づいて独自で算出したものであり、性能を保証するものではありません。

その他の省エネ対策アイテム

内窓＋ウインドウトリートメント

内窓にカーテンが簡単につけられる内窓ブラケットスペーサーを品揃え。内窓とウインドウトリートメントをプラスして、断熱効果を高めます。





2枚重ねで25mm
内窓ブラケットスペーサー

LINK ▶ P.545 内窓ブラケットスペーサー

モノ16

単位：円（税別）

セット価格		シングル（正面付）			シングル（天井付）			ネクスティダブル			ポールダブル		
キャップ	カラー	1.20m	2.10m	3.10m	1.20m	2.10m	3.10m	1.20m	2.10m	3.10m	1.20m	2.10m	3.10m
A・B	ブラック ダークグレー ラテホワイト	**11,500**	**16,600**	**21,000**	**12,300**	**17,900**	**22,300**	**14,700**	**21,300**	**27,500**	**20,000**	**29,300**	**38,100**
C		**10,500**	**15,600**	**20,000**	**11,300**	**16,900**	**21,300**	**13,700**	**20,300**	**26,500**	**19,000**	**28,300**	**37,100**
セット内容		●セット内容についてはP.43をご確認ください。			**[1.20m]** ポール1.20m1本、キャップ2コ、リングランナー10コ、エンドリングランナー2コ、天井シングルブラケット2コ、取付ネジ **[2.10m]** ポール2.10m1本、キャップ2コ、リングランナー20コ、エンドリングランナー2コ、天井シングルブラケット3コ、取付ネジ **[3.10m]** ポール1.55m2本、キャップ2コ、リングランナー30コ、エンドリングランナー2コ、天井シングルブラケット3コ、ジョイント1コ、取付ネジ			●セット内容についてはP.43をご確認ください。					

※■色は単品積算価格です。

グレイスブライト16

単位：円（税別）

セット価格		シングル（正面付）			シングル（天井付）			ポールダブル		
キャップ	カラー	1.20m	2.10m	3.10m	1.20m	2.10m	3.10m	1.20m	2.10m	3.10m
A・B	ゴールド シルバー	**11,500**	**16,600**	**21,000**	**12,300**	**17,900**	**22,300**	**20,000**	**29,300**	**38,100**
C		**10,500**	**15,600**	**20,000**	**11,300**	**16,900**	**21,300**	**19,000**	**28,300**	**37,100**
セット内容		●セット内容についてはP.50をご確認ください。			**[1.20m]** ポール1.20m1本、キャップ2コ、リングランナー10コ、エンドリングランナー2コ、天井シングルブラケット2コ、取付ネジ **[2.10m]** ポール2.10m1本、キャップ2コ、リングランナー20コ、エンドリングランナー2コ、天井シングルブラケット3コ、取付ネジ **[3.10m]** ポール1.55m2本、キャップ2コ、リングランナー30コ、エンドリングランナー2コ、天井シングルブラケット3コ、ジョイント1コ、取付ネジ			●セット内容についてはP.50をご確認ください。		

※■色は単品積算価格です。

ノルディ25

単位：円（税別）

セット価格		シングル			ネクスティダブル		
キャップ	カラー	1.20m	2.10m	3.10m	1.20m	2.10m	3.10m
A・B・C	アッシュ オーク チェリー ウォールナット	**11,800**	**18,100**	**23,900**	**14,400**	**21,900**	**29,500**
D・E		**11,000**	**17,300**	**23,100**	**13,600**	**21,100**	**28,700**
セット内容		●セット内容についてはP.63をご確認ください。					

ウッディレジオス25

単位：円（税別）

セット価格		シングル			ネクスティダブル		
キャップ	カラー	1.20m	2.10m	3.10m	1.20m	2.10m	3.10m
A・B・C	ホワイトグレイン ナチュラルグレイン ライトグレイン ウォールナット ダークマホガニー	**13,800**	**20,500**	**26,100**	**16,920**	**25,100**	**32,300**
D		**12,400**	**19,100**	**24,700**	**15,520**	**23,700**	**30,900**
セット内容		**[1.20m]** ポール1.20m1本、キャップ2コ、リングランナー10コ、エンドリングランナー2コ、シングルブラケット2コ、取付ネジ			**[1.20m]** ポール1.20m1本、キャップ2コ、リングランナー10コ、エンドリングランナー2コ、Nダブルブラケット2コ、ネクスティ工事用セット1.00m1セット、取付ネジ		
		●2.10m　3.10mのセット内容についてはP.71をご確認ください。					

※■色は単品積算価格です。

ウッディ28

単位：円（税別）

セット価格		シングル			エキストラシングル		
キャップ	カラー	1.20m	2.10m	3.10m	1.20m	2.10m	3.10m
B・D・E	ホワイトグレイン ナチュラルグレイン ニューライトオーク ライトグレイン ミディアムグレイン ダークマホガニー	9,800	14,300	21,100	9,800	14,300	21,100
C		9,600	14,100	20,900	9,600	14,100	20,900
セット内容		[1.20m] ボール1.20m1本、キャップ2コ、 リングランナー12コ、シングルブラケット2コ、取付ネジ ●2.10m　3.10mのセット内容についてはP.79をご確認ください。			[1.20m] ボール1.20m1本、キャップ2コ、 リングランナー12コ、エキストラシングルブラケット2コ、取付ネジ [2.10m] ボール2.10m1本、キャップ2コ、 リングランナー24コ、エキストラシングルブラケット2コ、取付ネジ [3.10m] ボール1.55m2本、ジョイントボルト1本、キャップ2コ、リングランナー36コ、 エキストラシングルブラケット2コ、エキストラ中間サポート1コ、取付ネジ		

セット価格		エリートダブル		
キャップ	カラー	1.20m	2.10m	3.10m
B・D・E	ホワイトグレイン ナチュラルグレイン ニューライトオーク ライトグレイン ミディアムグレイン ダークマホガニー	11,930	17,900	26,400
C		11,730	17,700	26,200
セット内容		[1.20m] ボール1.20m1本、キャップ2コ、リングランナー12コ、Eダブルブラケット2コ、 エリート工事用セット1.00m1セット、取付ネジ ●2.10m　3.10mのセット内容についてはP.79をご確認ください。		

※■色は単品積算価格です。

ラグレス33

単位：円（税別）

セット価格		シングル			エリートダブル		
キャップ	カラー	1.55m	2.10m	3.10m	1.55m	2.10m	3.10m
B	ライトオーク ミディアムオーク ダークオーク	14,600	19,700	28,600	17,930	23,300	33,900
D		17,600	22,700	31,600	20,930	26,300	36,900
F		28,200	39,500	54,600	31,530	43,100	59,900
H		14,000	19,100	28,000	17,330	22,700	33,300
B	アンティークホワイト	15,600	21,000	30,600	18,930	24,600	35,900
D		19,000	24,400	34,000	22,330	28,000	39,300
F		28,800	40,200	55,800	32,130	43,800	61,100
H		15,200	20,600	30,200	18,530	24,200	35,500
G		19,800	25,200	34,800	23,130	28,800	40,100
セット内容		[1.55m] ボール1.55m1本、キャップ2コ、 リングランナー12コ、シングルブラケット2コ ●2.10m　3.10mのセット内容についてはP.87、88をご確認ください。			[1.55m] ボール1.55m1本、キャップ2コ、リングランナー12コ、シングルブラケット2コ、 エリート工事用1.82m1セット、シングルブラケット3コ		

※■色は単品積算価格です。

ローレット木目25

単位：円（税別）

セット価格		シングル			エリートダブル		
キャップ	カラー	1.55m	2.10m	3.10m	1.55m	2.10m	3.10m
A	ホワイトウッド ナチュラルグレイン ライトオーク ミディアムオーク ダークオーク	7,200	8,200	10,900	10,630	11,900	16,400
B		7,000	8,000	10,700	10,430	11,700	16,200
セット内容		[1.55m] ボール1.55m1本、リングランナー15コ、 リングマグネットランナー1組、キャップ2コ、 エンドブラケット2コ ●2.10m　3.10mのセット内容についてはP.93をご確認ください。			[1.55m] ボール1.55m1本、キャップ2コ、 リングランナー15コ、リングマグネットランナー1組、 ダブル付エンドブラケット2コ、エリート工事用セット1.82m1セット、 エリートシングルブラケット3コ		

※■色は単品積算価格です。

グレイスノーヴァ19

単位：円（税別）

セット価格		シングル			エキストラシングル		
キャップ	カラー	1.20m	2.10m	3.10m	1.20m	2.10m	3.10m
B・C	ホワイトグレイン ウォールナット ダークマホガニー	20,400	26,300	32,400	22,700	29,750	35,650
D		16,000	21,900	28,000	18,300	25,350	31,250
セット内容		[1.20m] ボール1.20m1本、リングランナー10コ、エンドリングランナー2コ、 キャップ2コ、シングルブラケット2コ、取付ネジ			[1.20m] ボール1.20m1本、リングランナー10コ、エンドリングランナー2コ、 キャップ2コ、エキストラシングルブラケット2コ、取付ネジ		
		●シングルセットの2.10m　3.10mのセット内容についてはP.98をご確認ください。			[2.10m] ボール2.10m1本、リングランナー20コ、エンドリングランナー2コ、 キャップ2コ、エキストラシングルブラケット3コ、取付ネジ		
					[3.10m] ボール1.55m2本、ジョイント1コ、リングランナー30コ、エンドリングランナー2コ、 キャップ2コ、エキストラシングルブラケット3コ、取付ネジ		

セット価格		ネクスティダブル			ダブル（ポール＋ポール）		
キャップ	カラー	1.20m	2.10m	3.10m	1.20m	2.10m	3.10m
B・C	ホワイトグレイン ウォールナット ダークマホガニー	23,520	30,700	38,600	33,000	43,100	55,100
D		19,120	26,300	34,200	28,600	38,700	50,700
セット内容		[1.20m] ボール1.20m1本、リングランナー10コ、 エンドリングランナー2コ、キャップ2コ、 GNダブルブラケット2コ、ネクスティ工事用セット1.00m1セット、取付ネジ			[1.20m] ボール1.20m2本、リングランナー20コ、 エンドリングランナー4コ、キャップ4コ（レース側はDキャップ）、 ダブルブラケット2コ、取付ネジ		
		●2.10m　3.10mのセット内容についてはP.98をご確認ください。					

※■色は単品積算価格です。

グレイスフィーノ19

単位：円（税別）

セット価格		シングル			エキストラシングル		
キャップ	カラー	1.20m	2.10m	3.10m	1.20m	2.10m	3.10m
A・B・C	ミストシルバー ステンシルバー	13,800	19,700	25,900	16,100	23,150	29,150
D		12,400	18,300	24,500	14,700	21,750	27,750
セット内容		[1.20m] ボール1.20m1本、リングランナー10コ、エンドリングランナー2コ、 キャップ2コ、シングルブラケット2コ、取付ネジ			[1.20m] ボール1.20m1本、リングランナー10コ、エンドリングランナー2コ、 キャップ2コ、エキストラシングルブラケット2コ、取付ネジ		
		●シングルセットの2.10m　3.10mのセット内容についてはP.104をご確認ください。			[2.10m] ボール2.10m1本、リングランナー20コ、エンドリングランナー2コ、 キャップ2コ、エキストラシングルブラケット3コ、取付ネジ		
					[3.10m] ボール1.55m2本、ジョイント1コ、リングランナー30コ、エンドリングランナー2コ、 キャップ2コ、エキストラシングルブラケット3コ、取付ネジ		

セット価格		ネクスティダブル			ダブル（ポール＋ポール）		
キャップ	カラー	1.20m	2.10m	3.10m	1.20m	2.10m	3.10m
A・B・C	ミストシルバー ステンシルバー	16,920	24,100	32,100	22,800	32,900	45,100
D		15,520	22,700	30,700	21,400	31,500	43,700
セット内容		[1.20m] ボール1.20m1本、リングランナー10コ、 エンドリングランナー2コ、キャップ2コ、 GNダブルブラケット2コ、ネクスティ工事用セット1.00m1セット、取付ネジ			[1.20m] ボール1.20m2本、リングランナー20コ、 エンドリングランナー4コ、キャップ4コ（レース側はDキャップ）、 ダブルブラケット2コ、取付ネジ		
		●2.10m　3.10mのセット内容についてはP.104をご確認ください。					

※■色は単品積算価格です。

ヴィンクス22

単位：円（税別）

セット価格		シングル			ネクスティダブル		
キャップ	カラー	1.20m	2.10m	3.10m	1.20m	2.10m	3.10m
A	オーク&ブラック チェリー&ブラック ウォールナット&ブラック ホワイトグレイン&ブラック オーク&ホワイト チェリー&ホワイト ウォールナット&ホワイト ホワイトグレイン&ホワイト	13,500	17,700	25,200	16,900	22,300	32,000
B	オーク&ブラック チェリー&ブラック ウォールナット&ブラック ホワイトグレイン&ブラック オーク&ホワイト チェリー&ホワイト ウォールナット&ホワイト ホワイトグレイン&ホワイト	12,700	16,900	24,400	16,100	21,500	31,200
セット内容		●セット内容についてはP.112をご確認ください。					

ヴィンクス22　■ブラケットスルー

単位：円（税別）

セット価格		シングル				ネクスティダブル			
キャップ	カラー	1.20m	2.10m	3.10m	4.20m	1.20m	2.10m	3.10m	4.20m
A	オーク&ブラック チェリー&ブラック ウォールナット&ブラック ホワイトグレイン&ブラック オーク&ホワイト チェリー&ホワイト ウォールナット&ホワイト ホワイトグレイン&ホワイト	14,900	20,500	29,500	39,100	18,300	25,100	36,300	48,360
B	オーク&ブラック チェリー&ブラック ウォールナット&ブラック ホワイトグレイン&ブラック オーク&ホワイト チェリー&ホワイト ウォールナット&ホワイト ホワイトグレイン&ホワイト	14,100	19,700	28,700	38,300	17,500	24,300	35,500	47,560
セット内容		●1.20m　2.10m　3.10mについてのセット内容についてはP.113をご確認ください。							
		[4.20m] ポール2.10m2本、 ジョイント1コ、 ジョイントシール1枚、 キャップ2コ、 スルーリングランナー40コ、 エンドリングランナー1組、 シングルブラケット5コ、 取付ネジ				**[4.20m]** ポール2.10m2本、 ジョイント1コ、 ジョイントシール1枚、 キャップ2コ、 スルーリングランナー40コ、 エンドリングランナー1組、 Nダブルブラケット5コ、 ネクスティシングルブラケット4コ、 ネクスティジョイント工事用セット4.00m1本、 取付ネジ		

※■色は単品積算価格です。

ルブラン22

単位：円（税別）

セット価格		シングル			ネクスティダブル			ダブル（ポール＋ポール）		
キャップ	カラー	1.20m	2.10m	3.10m	1.20m	2.10m	3.10m	1.20m	2.10m	3.10m
A	ホワイトグレイン&ラテホワイト オーク&ラテホワイト チェリー&ラテホワイト ウォールナット&ラテホワイト ホワイトグレイン&ブラック オーク&ブラック チェリー&ブラック ウォールナット&ブラック	13,500	17,700	25,900	16,900	22,300	32,700	24,600	33,000	48,000
セット内容		●セット内容についてはP.128をご確認ください。								

クラスト19

単位：円（税別）

セット価格		シングル			ネクスティダブル			ダブル（ポール＋ポール）		
キャップ	カラー	1.20m	2.10m	3.10m	1.20m	2.10m	3.10m	1.20m	2.10m	3.10m
A·B·C·D·E	アンティークホワイト アンティークブラック アンティークゴールド	11,600	16,400	21,600	14,200	20,400	27,400	18,600	27,900	38,300
A·B·C·D·E	ブラス／ブラック	9,300	13,300	17,700	11,700	16,900	23,100	15,000	22,600	31,400
P	アンティークホワイト アンティークブラック アンティークゴールド	8,400	13,200	18,400	11,000	17,200	24,200	15,400	24,700	35,100
P	ブラス／ブラック	6,900	10,900	15,300	9,300	14,500	20,700	12,600	20,200	29,000
セット内容		●セット内容についてはP.136をご確認ください。								

クラスト19　■ブラケットスルー

単位：円（税別）

セット価格		シングル				ネクスティダブル			
キャップ	カラー	1.20m	2.10m	3.10m	4.20m	1.20m	2.10m	3.10m	4.20m
A·B·C·D·E	アンティークホワイト アンティークブラック アンティークゴールド	15,000	22,300	28,900	38,200	17,800	26,400	34,800	45,960
A·B·C·D·E	ブラス／ブラック	12,700	19,100	24,900	33,100	15,300	22,900	30,500	40,360
P	アンティークホワイト アンティークブラック アンティークゴールド	11,800	19,100	25,700	35,000	14,600	23,200	31,600	42,760
P	ブラス／ブラック	10,300	16,700	22,500	30,700	12,900	20,500	28,100	37,960
セット内容		●1.20m　2.10m　3.10mのセット内容についてはP.137をご確認ください。							
		[4.20m] ポール2.10m2本、ジョイント1コ、ジョイントシール1枚、キャップ2コ、 スルーリングランナー40コ、エンドリングランナー2コ、スルーブラケット5コ、取付ネジ				**[4.20m]** ポール2.10m2本、ジョイント1コ、ジョイントシール1枚、キャップ2コ、スルーリングランナー40コ、 エンドリングランナー2コ、スルーCNダブルブラケット5コ、ネクスティシングルブラケット4コ、 ネクスティジョイント工事用セット4.00m 1セット		

※■色は単品積算価格です。

コルーナ Ⅱ

単位：円（税別）

セット価格	シングル
カラー	3.10m
シルバー	**27,900**
セット内容	ブラケット2コ、中間サポート1コ、 ワイヤー3.50m、リングランナーストッパー2コ、取付ネジ

コルティナ

単位：円（税別）

セット価格		シングル		ダブル	
キャップ	カラー	2.10m	3.10m	2.10m	3.10m
A	ナチュラルウッド ウォールナット ダークマホガニー	**32,000**	**42,600**	—	—
B		**29,200**	**39,800**	—	—
M		—	—	**55,400**	**72,900**
セット内容		●セット内容についてはP.146をご確認ください。			

フィットアーキ

単位：円（税別）

セット価格		シングル		ダブル	
キャップ	カラー	2.00m	3.00m	2.00m	3.00m
A	ホワイトグレイン ナチュラルグレイン ダークマホガニー	**21,330**	**31,530**	—	—
ダブルA		—	—	**29,700**	**45,100**
ダブルR		—	—	**36,100**	**51,100**
セット内容		●セット内容についてはP.152をご確認ください。			

レガートグラン

単位：円（税別）

セット価格		シングル				ダブル（正面付）				ダブル（天井付）		
キャップ	カラー	1.10m	2.00m	3.00m	4.00m	1.10m	2.00m	3.00m	4.00m	2.00m	3.00m	4.00m
A・B・C	ホワイトグレイン ウォッシュグレー ナチュラルグレイン マイルドグレイン ウォールナット ダークマホガニー ピンクベージュ	**10,800**	**15,600**	**21,400**	**29,560**	**13,100**	**19,000**	**26,200**	**35,790**	—	—	—
MA・MB・MC		**11,600**※1	**16,400**※1	**22,200**※1	**30,360**※1	**13,900**	**19,800**	**27,000**	**36,590**	**21,100**	**29,100**	**39,180**
セット内容		●1.10m　2.00m　3.00mのセット内容についてはP.166～169をご確認ください。										
		[4.00m] レガートグランレール2.03m2本、 レガートグランキャップ1組（A・B・Cセットのみ）、 レガートグランキャップM1組（MA・MBセットのみ）、 ネクスティエキストラシングルブラケット7コ、 ネクスティランナー40コ、 ネクスティマグネットランナー1組、 キャップ一体型リターン金具N2コ（MA・MBセットのみ）、 ジョイント1コ				**[4.00m]** レガートグランレール2.03m2本、 レガートグランキャップ1組（A・B・Cセットのみ）、 レガートグランキャップM1組（MA・MB・MCセットのみ）、 ネクスティダブルブラケット7コ、ネクスティランナー40コ、 ネクスティマグネットランナー1組、 ネクスティジョイント工事用セット4.00m1 セット、 キャップ一体型リターン金具N2コ（MA・MB・MCセットのみ）、 ジョイント1コ			**[4.00m]** レガートグランレール2.03m2本、 レガートグランキャップM1 組（MA・MB・MC セットのみ）、 ネクスティ天井付ダブルブラケット7コ、 レガートグラン天井付ダブルブラケットスペーサー7コ、 ネクスティランナー40コ、ネクスティマグネットランナー1組、 ネクスティジョイント工事用セット4.00m1 セット、 キャップ一体型リターン金具N2コ（MA・MB・MC セットのみ）、 ジョイント1コ		

セット価格		カバートップⅡダブル	
キャップ	カラー	2.00m	3.00m
A・B・C	ホワイトグレイン／ウォッシュグレー／ナチュラルグレイン／マイルドグレイン／ウォールナット／ダークマホガニー／ピンクベージュ	—	—
MA・MB・MC		**24,700**	**34,100**
セット内容		●セット内容についてはP.169をご確認ください。	

※■色は単品積算価格です。　※1 キャップMCを除く。

2.73m以上のカーテンレール類（ピクチャーレール含む）・別製作カーブレールにつきましては、特別配送費がかかります。

レガートスクエア

単位：円（税別）

セット価格		シングル				ダブル（正面付）				ダブル（天井付）		
キャップ	カラー	1.10m	2.00m	3.00m	4.00m	1.10m	2.00m	3.00m	4.00m	2.00m	3.00m	4.00m
A・B	ホワイトグレイン アッシュグレイン ナチュラルグレイン オーク ライトグレイン マイルドグレイン ビターグレイン ウォールナット ダークマホガニー	8,000	11,400	15,600	19,620	10,300	14,800	20,400	25,480	–	–	–
M										15,600	21,700	27,220
メタルR		–	–	–	–	–	17,200	22,800	28,080	18,580	24,550	29,820
セット内容		●1.10m　2.00m　3.00mのセット内容についてはP.184、185をご確認ください。										
		[4.00m] レガートスクエアレール4.03m1本、レガートスクエアキャップ1組、ネクスティエキストラシングルブラケット6コ、ネクスティランナー40コ、ネクスティマグネットランナー1組、キャップ一体型リターン金具N2コ（Mセットのみ）				**[4.00m]** レガートスクエアレール4.03m1本、レガートスクエアキャップ1組、ネクスティダブルブラケット6コ、ネクスティランナー40コ、ネクスティマグネットランナー1組、ネクスティ工事用セット4.00m1セット、キャップ一体型リターン金具N2コ（Mセットのみ）				**[4.00m]** レガートスクエアレール4.03m1本、レガートスクエアキャップ1組、ネクスティ天井付ダブルブラケット6コ、レガートスクエア天井付ダブルブラケットスペーサー6コ、ネクスティランナー40コ、ネクスティマグネットランナー1組、ネクスティ工事用セット4.00m1セット、キャップ一体型リターン金具N2コ（Mセットのみ）、取付ネジ		
メタルRセット内容		–				**[4.00m]** レガートスクエアレール4.03m1本、レガートスクエアメタルキャップストップR1組、ネクスティダブルブラケット6コ、ネクスティランナー40コ、ネクスティマグネットランナー1組、ネクスティ工事用セット4.00m1セット、ピッチキープチェーン2本、カーテンストッパー2コ				**[2.00m]** レガートスクエアレール2.03m2本、レガートスクエアキャップストップR1組、ネクスティ天井付ダブルブラケット3コ、レガートスクエア天井付ダブルブラケットスペーサー3コ、ネクスティランナー24コ、ネクスティマグネットランナー1組、ネクスティ工事用セット2.00m1セット、ピッチキープチェーン2本、カーテンストッパー2コ **[3.00m]** レガートスクエアレール3.03m1本、レガートスクエアキャップストップR1組、ネクスティ天井付ダブルブラケット5コ、レガートスクエア天井付ダブルブラケットスペーサー5コ、ネクスティランナー32コ、ネクスティマグネットランナー1組、ネクスティ工事用セット3.00m1セット、ピッチキープチェーン2本、カーテンストッパー2コ **[4.00m]** レガートスクエアレール4.03m1本、レガートスクエアキャップストップR1組、ネクスティ天井付ダブルブラケット6コ、レガートスクエア天井付ダブルブラケットスペーサー6コ、ネクスティランナー40コ、ネクスティマグネットランナー1組、ネクスティ工事用セット4.00m1セット、ピッチキープチェーン2本、カーテンストッパー2コ		

セット価格		カバートップⅡダブル	
キャップ	カラー	2.00m	3.00m
A・B	ホワイトグレイン アッシュグレイン ナチュラルグレイン オーク ライトグレイン マイルドグレイン ビターグレイン ウォールナット ダークマホガニー	–	–
M		19,500	27,500
メタルR		22,100	30,100
セット内容		●セット内容についてはP.186をご確認ください。	

※■色は単品積算価格です。

2.73m以上のカーテンレール類（ピクチャーレール含む）・別製作カーブレールにつきましては、特別配送費がかかります。

レガートプリモ

単位：円（税別）

セット価格		シングル				ダブル（正面付）				ダブル（天井付）		
キャップ	カラー	1.10m	2.00m	3.00m	4.00m	1.10m	2.00m	3.00m	4.00m	2.00m	3.00m	4.00m
A・B・C	ホワイトグレイン アッシュグレイン ナチュラルグレイン オーク ライトグレイン マイルドグレイン ビターグレイン ウォールナット ダークマホガニー	8,000	11,400	15,600	19,620	10,300	14,800	20,400	25,480	–	–	25,780※1
M										14,900	20,500	
メタルR		–	–	–	–	–	17,200	22,800	28,080	18,580	24,550	29,820
セット内容		●1.10m　2.00m　3.00mのセット内容についてはP.200、201をご確認ください。										
		[4.00m] レガートプリモレール4.03m1本、レガートプリモキャップ1組、ネクスティエキストラシングルブラケット6コ、ネクスティランナー40コ、ネクスティマグネットランナー1組、キャップ一体型リターン金具N2コ（Mセットのみ）				**[4.00m]** レガートプリモレール4.03m1本、レガートプリモキャップ1組、ネクスティダブルブラケット6コ、ネクスティランナー40コ、ネクスティマグネットランナー1組、ネクスティ工事用セット4.00m1セット、キャップ一体型リターン金具N2コ（Mセットのみ）				**[4.00m]**　※1 キャップAを除く レガートプリモレール4.03m1本、レガートプリモキャップ1組、ネクスティ天井付ダブルブラケット6コ、ネクスティランナー40コ、ネクスティマグネットランナー1組、ネクスティ工事用セット4.00m1セット、キャップ一体型リターン金具N2コ（Mセットのみ）		
メタルRセット内容		–				**[4.00m]** レガートプリモレール4.03m1本、レガートプリモメタルキャップストップR1組、ネクスティダブルブラケット6コ、ネクスティランナー40コ、ネクスティマグネットランナー1組、ネクスティ工事用セット4.00m1セット、ピッチキープチェーン2本、カーテンストッパー2コ				**[2.00m]** レガートプリモレール2.03m1本、レガートプリモキャップストップR1組、ネクスティ天井付ダブルブラケット3コ、レガートスクエア天井付ダブルブラケットスペーサー3コ、ネクスティランナー24コ、ネクスティマグネットランナー1組、ネクスティ工事用セット2.00m1セット、ピッチキープチェーン2本、カーテンストッパー2コ **[3.00m]** レガートプリモレール3.03m1本、レガートプリモキャップストップR1組、ネクスティ天井付ダブルブラケット5コ、レガートスクエア天井付ダブルブラケットスペーサー5コ、ネクスティランナー32コ、ネクスティマグネットランナー1組、ネクスティ工事用セット3.00m1セット、ピッチキープチェーン2本、カーテンストッパー2コ **[4.00m]** レガートプリモレール4.03m1本、レガートプリモキャップストップR1組、ネクスティ天井付ダブルブラケット6コ、レガートスクエア天井付、ダブルブラケットスペーサー6コ、ネクスティランナー40コ、ネクスティマグネットランナー1組、ネクスティ工事用セット4.00m1セット、ピッチキープチェーン2本、カーテンストッパー2コ		

セット価格		カバートップⅡダブル	
キャップ	カラー	2.00m	3.00m
M	ホワイトグレイン アッシュグレイン ナチュラルグレイン オーク ライトグレイン マイルドグレイン ビターグレイン ウォールナット ダークマホガニー	19,500	27,500
メタルR		22,100	30,100
セット内容		●セット内容についてはP.202をご確認ください。	

※■色は単品積算価格です。

2.73m以上のカーテンレール類（ピクチャーレール含む）・別製作カーブレールにつきましては、特別配送費がかかります。

レガート

単位：円（税別）

セット価格		シングル				ダブル（正面付）				ダブル（天井付）		
キャップ	カラー	1.10m	2.00m	3.00m	4.00m	1.10m	2.00m	3.00m	4.00m	2.00m	3.00m	4.00m
A・B・E	ホワイトグレイン アッシュグレイン ナチュラルグレイン オーク ライトグレイン マイルドグレイン ビターグレイン ウォールナット ダークマホガニー	8,000	11,400	15,600	19,180	10,300	14,800	20,400	25,440	–	–	–
M										15,500	21,700	27,180
メタルA		8,400	11,700	15,800	19,580	10,700	15,200	20,800	25,840	–	–	–
メタルM		9,500	12,800	16,900	20,680	11,800	16,100	21,700	26,940	17,000	23,200	28,680
メタルR		–	–	–	–	–	17,200	22,800	28,040	18,540	24,510	29,780

セット内容	●1.10m　2.00m　3.00mのセット内容についてはP.218～220をご確認ください。		
	[4.00m] レガートレール4.03m1本、レガートキャップストップ1組、エリートエキストラシングルブラケット6コ、エリートランナー40コ、エリートマグネットランナー1組、キャップ一体型リターン金具N2コ（Mキャップのみ）	**[4.00m]** レガートレール4.03m1本、レガートキャップストップ1組、エリートダブルブラケット6コ、エリートランナー40コ、エリートマグネットランナー1組、エリート工事用セット4.00m1セット、キャップ一体型リターン金具N2コ（Mキャップのみ）	**[4.00m]** レガートレール4.03m1本、レガートキャップストップ1組、レガート天井付ダブルブラケット6コ、エリートランナー40コ、エリートマグネットランナー1組、エリート工事用セット4.00m1セット、キャップ一体型リターン金具N2コ
メタルRセット内容	–	**[4.00m]** レガートレール4.03m1本、レガートキャップストップR1組、エリートダブルブラケット6コ、エリートランナー40コ、エリートマグネットランナー1組、エリート工事用セット4.00m1セット、ピッチキープチェーン2本、カーテンストッパー2コ	**[2.00m]** レガートレール2.03m1本、レガートキャップストップR1組、レガート天井付ダブルブラケット3コ、エリートランナー24コ、エリートマグネットランナー1組、エリート工事用セット2.00m1セット、ピッチキープチェーン2本、カーテンストッパー2コ **[3.00m]** レガートレール3.03m1本、レガートキャップストップR1組、レガート天井付ダブルブラケット5コ、エリートランナー32コ、エリートマグネットランナー1組、エリート工事用セット3.00m1セット、ピッチキープチェーン2本、カーテンストッパー2コ **[4.00m]** レガートレール4.03m1本、レガートキャップストップR1組、レガート天井付ダブルブラケット6コ、エリートランナー40コ、エリートマグネットランナー1コ、エリート工事用セット4.00m1セット、ピッチキープチェーン2本、カーテンストッパー2コ

セット価格		カバートップⅡダブル	
キャップ	カラー	2.00m	3.00m
M	ホワイトグレイン アッシュグレイン ナチュラルグレイン オーク ライトグレイン マイルドグレイン ビターグレイン ウォールナット ダークマホガニー	19,500	27,500
メタルM		21,000	28,800
メタルR		22,100	30,100
セット内容		●セット内容についてはP.221をご確認ください。	

※■色は単品積算価格です。

2.73m以上のカーテンレール類（ピクチャーレール含む）・別製作カーブレールにつきましては、特別配送費がかかります。

ネクスティ

単位：円（税別）

カラー	仕様	1.00m	1.82m	2.00m	2.73m	3.00m	4.00m
プレーンホワイト／ホワイトグレイン／アッシュグレイン／ナチュラルグレイン／オーク／ライトグレイン／マイルドグレイン／ビターグレイン／ウォールナット／ダークマホガニー／ブラック／ミストシルバー／パールグレー	正面シングル付	2,580	3,350	3,590	4,600	5,020	6,220
	正面エキストラシングル付	3,000	3,980	4,220	5,440	6,070	7,480
	正面ダブル付	5,460	7,150	7,630	9,800	10,790	13,340
	天井シングル付	2,700	3,530	3,770	4,840	5,320	6,580
	天井ダブル付	5,560	7,300	7,780	10,000	11,040	13,640
セット内容		[1.00m・1.82m・2.00m・2.73m・3.00m・4.00m] ネクスティ工事用セットシングル＝1セット・ダブル＝2セット、 ブラケット1.00ｍ＝2コ、1.82ｍ・2.00ｍ＝3コ、2.73ｍ＝4コ、3.00ｍ＝5コ、4.00ｍ＝6コ					

※■色は単品積算価格です。

ネクスティ　■Mセット（レール同色、パールベージュ）

単位：円（税別）

カラー	仕様	1.00m	1.82m	2.00m	2.73m	3.00m	4.00m
プレーンホワイト／ホワイトグレイン／アッシュグレイン／ナチュラルグレイン／オーク／ライトグレイン／マイルドグレイン／ビターグレイン／ウォールナット／ダークマホガニー／ブラック	正面ダブル付	6,520	7,890	8,370	10,540	11,850	14,400
	天井ダブル付	6,620	8,040	8,520	10,740	12,100	14,700
セット内容		[1.00m・1.82m・2.00m・2.73m・3.00m・4.00m] ネクスティ工事用セット2セット、 キャップストップM1組、ダブルブラケット1.00ｍ＝2コ、1.82ｍ・2.00m＝3コ、2.73ｍ＝4コ、3.00ｍ＝5コ、4.00ｍ＝6コ					

※■色は単品積算価格です。

ネクスティ　■カバートップⅡMセット（レール同色、パールベージュ）

カラー	1.82m	2.00m	2.73m
プレーンホワイト／ホワイトグレイン／アッシュグレイン／ナチュラルグレイン／オーク／ライトグレイン／マイルドグレイン／ビターグレイン／ウォールナット／ダークマホガニー／ブラック	12,350	13,270	16,980
セット内容	●セット内容についてはP.343をご確認ください。		

2.73ｍ以上のカーテンレール類（ピクチャーレール含む）・別製作カーブレールにつきましては、特別配送費がかかります。

エリート

単位：円（税別）

カラー	仕様	1.00m	1.82m	2.00m	2.73m	3.00m	4.00m
プレーンホワイト	正面シングル付	2,050	3,090	3,300	4,230	4,620	5,720
	正面エキストラシングル付	2,330	3,510	3,720	4,790	5,320	6,560
	正面ダブル付	4,400	6,630	7,050	9,060	9,990	12,340
	天井シングル付	2,130	3,210	3,420	4,390	4,820	5,960
	天井ダブル付	4,280	6,450	6,870	8,820	9,690	11,980
ホワイトグレイン／アッシュグレイン／ナチュラルグレイン／オーク／ライトグレイン／マイルドグレイン／ビターグレイン／ Nウォールナット／Nダークマホガニー	正面シングル付	2,190	3,330	3,570	4,580	5,000	6,200
	正面エキストラシングル付	2,470	3,750	3,990	5,140	5,700	7,040
	正面ダブル付	4,680	7,110	7,590	9,760	10,750	13,300
	天井シングル付	2,270	3,450	3,690	4,740	5,200	6,440
	天井ダブル付	4,560	6,930	7,410	9,520	10,450	12,940
セット内容		[1.00m・1.82m・2.00m・2.73m・3.00m・4.00m] エリート工事用セットシングル＝1セット・ダブル＝2セット、 ブラケット1.00m＝2コ、1.82m・2.00m＝3コ、2.73m＝4コ、3.00m＝5コ、4.00m＝6コ					

※■色は単品積算価格です。

エリート　■Aキャップセット（パールベージュ）

単位：円（税別）

カラー	仕様	1.00m	1.82m	2.00m	2.73m	3.00m	4.00m
プレーンホワイト	正面シングル付	2,580	3,620	3,830	4,760	5,150	6,250
	正面エキストラシングル付	2,860	4,040	4,250	5,320	5,850	7,090
	正面ダブル付	5,460	7,690	8,110	10,120	11,050	13,400
	天井シングル付	2,660	3,740	3,950	4,920	5,350	6,490
	天井ダブル付	5,340	7,510	7,930	9,880	10,750	13,040
ホワイトグレイン／アッシュグレイン／ナチュラルグレイン／オーク／ライトグレイン／マイルドグレイン／ビターグレイン／ Nウォールナット／Nダークマホガニー	正面シングル付	2,720	3,860	4,100	5,110	5,530	6,730
	正面エキストラシングル付	3,000	4,280	4,520	5,670	6,230	7,570
	正面ダブル付	5,740	8,170	8,650	10,820	11,810	14,360
	天井シングル付	2,800	3,980	4,220	5,270	5,730	6,970
	天井ダブル付	5,620	7,990	8,470	10,580	11,510	14,000
セット内容		[1.00m・1.82m・2.00m・2.73m・3.00m・4.00m] エリート工事用セットシングル＝1セット・ダブル＝2セット、 キャップストップAシングル＝1組、ダブル＝2組、 ブラケット1.00m＝2コ、1.82m・2.00m＝3コ、2.73m＝4コ、3.00m＝5コ、4.00m＝6コ					

※■色は単品積算価格です。

2.73m以上のカーテンレール類（ピクチャーレール含む）・別製作カーブレールにつきましては、特別配送費がかかります。

エリート　■Mセット（レール同色）

単位：円（税別）

カラー	仕様	1.00m	1.82m	2.00m	2.73m	3.00m	4.00m
プレーンホワイト	正面ダブル付	5,560	7,430	7,850	9,860	11,150	13,500
	天井ダブル付	5,440	7,250	7,670	9,620	10,850	13,140
ホワイトグレイン／アッシュグレイン／ナチュラルグレイン／オーク／ライトグレイン／マイルドグレイン／ビターグレイン／Nウォールナット／Nダークマホガニー	正面ダブル付	5,840	7,910	8,390	10,560	11,910	14,460
	天井ダブル付	5,720	7,730	8,210	10,320	11,610	14,100
セット内容		[1.00m・1.82m・2.00m・2.73m・3.00m・4.00m] エリート工事用セット2セット、キャップストップM1組、 ダブルブラケット1.00m=2コ、1.82m・2.00m=3コ、2.73m=4コ、3.00m=5コ、4.00m=6コ					

※■色は単品積算価格です。

エリート　■Mセット（パールベージュ）

単位：円（税別）

カラー	仕様	1.00m	1.82m	2.00m	2.73m	3.00m	4.00m
プレーンホワイト	正面ダブル付	5,460	7,330	7,750	9,760	11,050	13,400
	天井ダブル付	5,340	7,150	7,570	9,520	10,750	13,040
ホワイトグレイン／アッシュグレイン／ナチュラルグレイン／オーク／ライトグレイン／マイルドグレイン／ビターグレイン／Nウォールナット／Nダークマホガニー	正面ダブル付	5,740	7,810	8,290	10,460	11,810	14,360
	天井ダブル付	5,620	7,630	8,110	10,220	11,510	14,000
セット内容		[1.00m・1.82m・2.00m・2.73m・3.00m・4.00m] エリート工事用セット2セット、キャップストップM1組、 ダブルブラケット1.00m=2コ、1.82m・2.00m=3コ、2.73m=4コ、3.00m=5コ、4.00m=6コ					

※■色は単品積算価格です。

エリート　■カバートップⅡ Mセット（レール同色）

単位：円（税別）

カラー	1.82m	2.00m	2.73m
プレーンホワイト	11,890	12,750	16,300
ホワイトグレイン／アッシュグレイン／ナチュラルグレイン／オーク／ライトグレイン／マイルドグレイン／ビターグレイン／Nウォールナット／Nダークマホガニー	12,370	13,290	17,000
セット内容	●セット内容についてはP.357をご確認ください。		

エリート　■カバートップⅡ Mセット（パールベージュ）

単位：円（税別）

カラー	1.82m	2.00m	2.73m
プレーンホワイト	11,790	12,650	16,200
ホワイトグレイン／アッシュグレイン／ナチュラルグレイン／オーク／ライトグレイン／マイルドグレイン／ビターグレイン／Nウォールナット／Nダークマホガニー	12,270	13,190	16,900
セット内容	●セット内容についてはP.357をご確認ください。		

2.73m以上のカーテンレール類（ピクチャーレール含む）・別製作カーブレールにつきましては、特別配送費がかかります。

ウィンピア

単位：円（税別）

カラー	仕様	1.82m	2.00m	2.73m	3.00m	4.00m
ステンレス	正面シングル付	2,920	3,100	4,020	4,280	5,420
	正面ダブル付	6,040	6,400	8,340	8,860	11,240
	正面エキストラダブル付	6,960	7,320	9,720	10,240	13,080
	天井シングル付	2,920	3,100	4,020	4,280	5,420
	天井ダブル付	5,800	6,160	7,980	8,500	10,760
	天井エキストラダブル付	6,440	6,800	8,940	9,460	12,040
スチールウォームホワイト	正面シングル付	2,720	2,870	3,720	3,940	4,980
	正面ダブル付	5,440	5,740	7,440	7,880	9,960
	正面エキストラダブル付	6,320	6,620	8,760	9,200	11,720
	天井シングル付	2,720	2,870	3,720	3,940	4,980
	天井ダブル付	5,160	5,460	7,020	7,460	9,400
	天井エキストラダブル付	5,920	6,220	8,160	8,600	10,920
スチールアンバー /ライトオーク/ミディアムオーク/ダークマホガニー /ライトグレイン/Nミディアムウッド/ホワイトウッド	正面シングル付	2,870	3,030	3,930	4,150	5,270
	正面ダブル付	5,740	6,060	7,860	8,300	10,540
	正面エキストラダブル付	6,620	6,940	9,180	9,620	12,300
	天井シングル付	2,870	3,030	3,930	4,150	5,270
	天井ダブル付	5,460	5,780	7,440	7,880	9,980
	天井エキストラダブル付	6,220	6,540	8,580	9,020	11,500
アルミアンバー /アルミホワイト	正面シングル付	3,760	4,020	5,280	5,640	7,260
	正面ダブル付	7,520	8,040	10,560	11,280	14,520
	正面エキストラダブル付	8,400	8,920	11,880	12,600	16,280
	天井シングル付	3,760	4,020	5,280	5,640	7,260
	天井ダブル付	7,240	7,760	10,140	10,860	13,960
	天井エキストラダブル付	8,000	8,520	11,280	12,000	15,480
アルミナチュラル	正面シングル付	3,320	3,580	4,650	4,950	6,360
	正面ダブル付	6,840	7,360	9,600	10,200	13,120
	正面エキストラダブル付	7,760	8,280	10,980	11,580	14,960
	天井シングル付	3,320	3,580	4,650	4,950	6,360
	天井ダブル付	6,600	7,120	9,240	9,840	12,640
	天井エキストラダブル付	7,240	7,760	10,200	10,800	13,920
セット内容		[1.82m・2.00m・2.73m・3.00m・4.00m] ウィンピア工事用セットシングル＝1セット・ダブル＝2セット、ブラケット1.82m・2.00m＝4コ、2.73m・3.00m＝6コ、4.00m＝8コ				

※■色は単品積算価格です。

セルフィ

単位：円（税別）

カラー	仕様	1.82m	2.00m	2.73m	3.00m
アルミアンバー／アルミウォームホワイト	正面シングル付	3,940	4,220	5,590	5,910
	正面ダブル付	7,720	8,280	10,940	11,580
	天井シングル付	3,780	4,060	5,350	5,670
	天井シングル付（ワンタッチ）	4,020	4,300	5,710	6,030
	天井ダブル付	7,720	8,280	10,940	11,580
	天井ダブル付（ワンタッチ）	7,840	8,400	11,120	11,760
アルミナチュラル	正面シングル付	3,510	3,760	4,950	5,220
	正面ダブル付	7,020	7,520	9,900	10,440
	天井シングル付	3,470	3,720	4,890	5,160
	天井シングル付（ワンタッチ）	3,670	3,920	5,190	5,460
	天井ダブル付	7,020	7,520	9,900	10,440
	天井ダブル付（ワンタッチ）	7,220	7,720	10,200	10,740
セット内容		[1.82m・2.00m・2.73m・3.00m] セルフィ工事用セットシングル＝1セット、ダブル＝2セット、ブラケット1.82m・2.00m＝4コ、2.73m・3.00m＝6コ			

※■色は単品積算価格です。

2.73m以上のカーテンレール類（ピクチャーレール含む）・別製作カーブレールにつきましては、特別配送費がかかります。

ハンギングバー H-1

単位：円（税別）

カラー	設置パターン	製品高さ／出幅	900mm	1,400mm	1,800mm	2,800mm
ブラック／ホワイト	天井付Cタイプ	150mm	19,700	22,200	32,100	37,100
		250mm	20,500	23,000	33,300	38,300
		450mm	22,100	24,600	35,700	40,700
	天井付Lタイプ	150mm	15,300	17,800	27,700	32,700
		250mm	15,700	18,200	28,500	33,500
		450mm	16,500	19,000	30,100	35,100
	正面付Cタイプ	150mm	19,000	21,500	31,050	36,050
		250mm	20,100	22,600	32,700	37,700
	壁面付Iタイプ	ー	10,900	13,400	ー	ー
セット内容		●セット内容についてはP.439をご確認ください。				

ピクチャーレール S-1

単位：円（税別）

セット価格		正面付		
カラー	仕様	0.50m	1.00m	2.00m
ホワイト／マットシルバー	ブラケット	1,960	2,360	3,060
	ブラケット+石膏クギセット	2,260	3,060	4,460
	マグネットブラケット	3,360	5,260	8,160
セット内容		[0.50m] レール0.50m1本、キャップ2コ、各ブラケット必要数、Sフック8A2コ		
		[1.00m] レール1.00m1本、キャップ2コ、各ブラケット必要数、Sフック8A2コ		
		[2.00m] レール2.00m1本、キャップ2コ、各ブラケット必要数、Sフック8A2コ		

※■色は単品積算価格です。

単位：コ

ブラケット必要数	0.50m	1.00m	2.00m
ブラケット	2	3	5
ブラケット+石膏クギセット	2	4	7
マグネットブラケット	2	4	7

ピクチャーレール W-1

単位：円（税別）

セット価格		正面付		
カラー	仕様	1.00m	2.00m	3.00m ※
ホワイト	Wフック15-A	3,860	5,450	8,250
	モノフック10-A			
	モノフック5-A	4,300	5,890	8,910
ナチュラルグレイン／ダークマホガニー	Wフック15-A	4,350	6,330	9,620
	モノフック10-A			
	モノフック5-A	4,790	6,770	10,280
セット内容		[1.00m] レール1.00m1本、フック2コ、キャップ2コ、カバーストップ2コ		
		[2.00m] レール2.00m1本、フック2コ、キャップ2コ、カバーストップ2コ		
		[3.00m] レール2.00m1本・1.00m1本、ジョイントピン1本、フック3コ、キャップ2コ、カバーストップ5コ		

※■色は単品積算価格です。
※3.00mはジョイント仕様になります。

ピクチャーレール W-2

単位：円（税別）

セット価格			正面付／天井付		
カラー	ブラケット	仕様	1.00m	2.00m	3.00m ※
ホワイト	正面	Wフック15-A	3,550	5,220	7,970
		モノフック10-A			
		モノフック5-A	3,990	5,660	8,630
	ツーウェイ	Wフック15-A	3,760	5,570	8,530
		モノフック10-A			
		モノフック5-A	4,200	6,010	9,190
セット内容			[1.00m] レール1.00m1本、フック2コ、キャップ2コ、ブラケット3コ		
			[2.00m] レール2.00m1本、フック2コ、キャップ2コ、ブラケット5コ		
			[3.00m] レール1.00m1本・2.00m1本、ジョイントピン1本、フック3コ、キャップ2コ、ブラケット8コ		

※■色は単品積算価格です。
※3.00mはジョイント仕様になります。

ピクチャーレール L-1

単位：円（税別）

セット価格		正面付／天井付			
カラー	仕様	1.00m	2.00m	3.00m ※	4.00m ※
ホワイト	後入フック	3,010	4,400	6,580	8,520
	先入フック	2,570	3,960	5,920	7,640
セット内容		[1.00m] レール1.00m1本、キャップL-1 2コ、フック2コ			
		[2.00m] レール2.00m1本、キャップL-1 2コ、フック2コ			
		[3.00m] レール1.00m1本・2.00m1本、ジョイントピン2本、キャップL-1 2コ、フック3コ			
		[4.00m] レール2.00m2本、ジョイントピン2本、キャップL-1 2コ、フック4コ			

※■色は単品積算価格です。
※3.00m・4.00mはジョイント仕様になります。

ピクチャーレール T-1

単位：円（税別）

セット価格	正面付				天井付			
カラー	1.00m	2.00m	3.00m	4.00m ※	1.00m	2.00m	3.00m	4.00m ※
ナチュラル	3,920	5,360	7,610	10,300	4,120	5,560	7,910	10,700
ホワイト	4,590	6,360	9,100	12,300	4,850	6,620	9,490	12,820
ブラック	4,270	6,040	8,640	11,660	4,470	6,240	8,920	12,060
セット内容	[1.00m] レール1.00m1本、キャップT-1 2コ、Tフック 30B（フックB）2コ				[1.00m] レール1.00m1本、キャップT-1 2コ、Tフック 30A（フックA）2コ			
	[2.00m] レール2.00m1本、キャップT-1 2コ、Tフック 30B（フックB）2コ				[2.00m] レール2.00m1本、キャップT-1 2コ、Tフック 30A（フックA）2コ			
	[3.00m] レール3.00m1本、キャップT-1 2コ、Tフック 30B（フックB）3コ				[3.00m] レール3.00m1本、キャップT-1 2コ、Tフック 30A（フックA）3コ			
	[4.00m] レール2.00m2本、ジョイントピン2本、キャップT-1 2コ、Tフック 30B（フックB）4コ				[4.00m] レール2.00m2本、ジョイントピン2本、キャップT-1 2コ、Tフック 30A（フックA）4コ			

※■色は単品積算価格です。
※4.00mはジョイント仕様になります。
※フックは後入れタイプ、ブラックレールの場合はフックはシルバーで算出しています。

2.73m以上のカーテンレール類（ピクチャーレール含む）・別製作カーブレールにつきましては、特別配送費がかかります。

ビニールカーテン

TOSOではカーテンレールのみではなく、ビニールカーテンも取扱いしています。
工場や倉庫、医療・福祉施設、店舗先などで多く採用されているビニールカーテン。
丈夫さと機能性を兼ね備え、間仕切りとしてだけでなく、
冷暖房の効率アップを目的としてもお使いいただけます。

■ 工場・倉庫・事務所

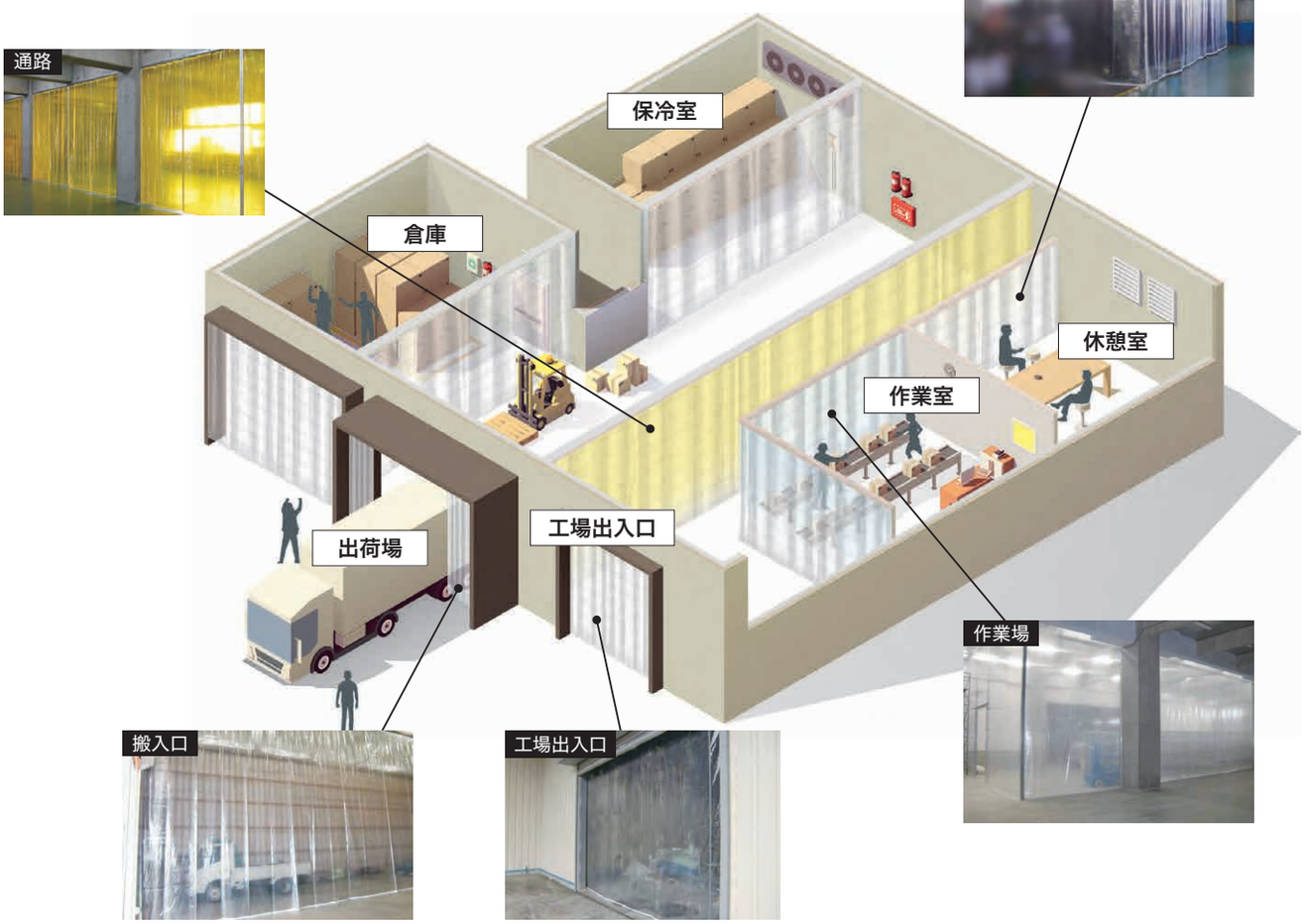

■ 医療・福祉施設

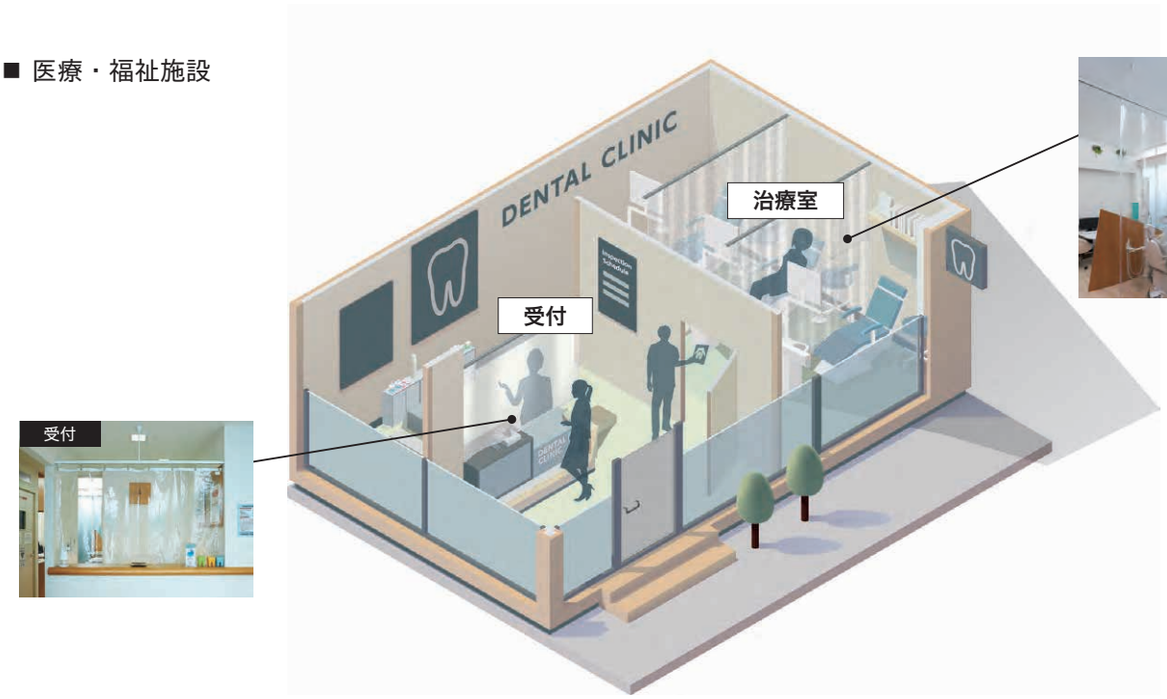

※ご注文お問い合わせは弊社支店、営業所へご連絡ください。



TC-1030
厚さ: 0.3mm

防炎

TC-1030 厚さ: 0.3mm

単位：円(税別)

幅(mm) / 高さ(mm)	600 ～ 1,900	1,910 ～ 3,850	3,860 ～ 5,900	5,910 ～ 7,950
500 ～ 2,000	**18,700**	**37,000**	**54,400**	**71,000**
2,010 ～ 3,000	**28,000**	**55,500**	**81,500**	**106,400**
3,010 ～ 4,000	**37,400**	**73,900**	**108,700**	**141,900**
4,010 ～ 5,000	**46,700**	**92,400**	**135,800**	**177,400**

※幅・高さともに10mm単位でオーダーできます。
※価格は、片開き両開きともに同価格となります。
※ビニールカーテンのサンプル写真は実物大です。

TC-1230
厚さ: 0.3mm

防炎 耐寒 帯電防止 抗菌

TC-1230 厚さ: 0.3mm

単位：円(税別)

幅(mm) / 高さ(mm)	600 ～ 1,900	1,910 ～ 3,850	3,860 ～ 5,900	5,910 ～ 7,950
500 ～ 2,000	**27,000**	**53,400**	**78,500**	**102,400**
2,010 ～ 3,000	**40,500**	**80,000**	**117,700**	**153,600**
3,010 ～ 4,000	**54,000**	**106,700**	**156,900**	**204,700**
4,010 ～ 5,000	**67,500**	**133,300**	**196,100**	**255,900**

※幅・高さともに10mm単位でオーダーできます。
※帯電防止品は若干くもりが入る場合があります。
※価格は、片開き両開きともに同価格となります。
※ビニールカーテンのサンプル写真は実物大です。



TC-2130
厚さ: 0.3mm(透明)

防炎 帯電防止

TC-2130 厚さ: 0.3mm

単位：円(税別)

幅(mm) / 高さ(mm)	600 ～ 1,740	1,750 ～ 3,500	3,510 ～ 5,300	5,310 ～ 7,100
500 ～ 2,000	**37,000**	**59,900**	**82,300**	**114,700**
2,010 ～ 3,000	**49,100**	**80,600**	**113,600**	**163,900**
3,010 ～ 4,000	**63,100**	**98,700**	**150,500**	**219,300**
4,010 ～ 5,000	**77,000**	**126,100**	**190,100**	**260,900**

※幅・高さともに10mm単位でオーダーできます。
※帯電防止品は若干くもりが入る場合があります。
※価格は、片開き両開きともに同価格となります。
※サンプル写真のTOSOのロゴはビニールカーテンの透明性を表すために入れており、実際は透明です。



TC-2330
厚さ: 0.3mm(透明)

防炎 帯電防止 抗菌

TC-2330 厚さ: 0.3mm

単位：円(税別)

幅(mm) / 高さ(mm)	600 ～ 1,740	1,750 ～ 3,500	3,510 ～ 5,300	5,310 ～ 7,100
500 ～ 2,000	**38,500**	**61,300**	**87,700**	**119,300**
2,010 ～ 3,000	**53,200**	**87,300**	**123,000**	**170,500**
3,010 ～ 4,000	**68,200**	**112,500**	**165,800**	**228,100**
4,010 ～ 5,000	**83,200**	**140,100**	**206,000**	**271,400**

※幅・高さともに10mm単位でオーダーできます。
※帯電防止品は若干くもりが入る場合があります。
※価格は、片開き両開きともに同価格となります。
※サンプル写真のTOSOのロゴはビニールカーテンの透明性を表すために入れており、実際は透明です。

※価格には施工費・配送費は含まれておりません。
※その他のラインナップや特長については右記よりWEBにてご確認ください。

ビニールカーテン

ビニールカーテンの構成図（大型レールの場合）

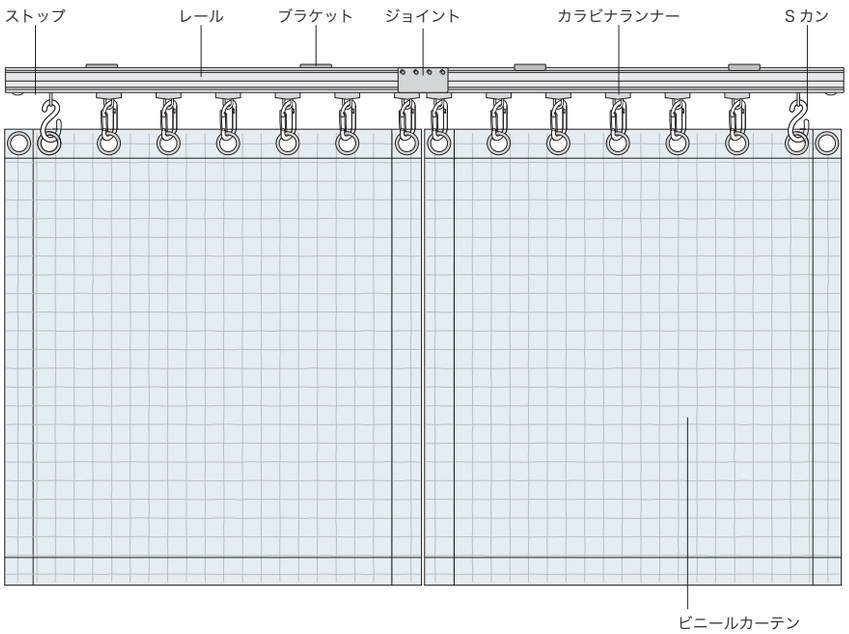

構成部品（大型レールの場合）

※推奨カーテンレールは大型レール（P.394）または中型レール（P.390）となります。

●レール



●ジョイント



・カバージョイント

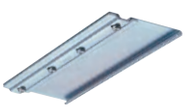

・OTジョイント

●ブラケット



・天井付シングル
ブラケットM2



・天井付シングル
ブラケット



・シングル
ブラケット



・クリップ付
ブラケットプレートS

●ストップ



●ランナー



・カラビナランナー



・ヒートンランナー



・スイングランナー



・ランナー

●Sカン（スチール）



※ストップ用Sカン（スチール）はビニールカーテン1枚につき1コ同梱されています。

※スイングランナー、ランナーをご使用の場合は、Sカンが必要です。
ビニールカーテンご注文時にご指定いただければ、ハトメに必要数をビニールカーテンに同梱いたします。

室内の天井から吊り下げて設置する場合には、
カーテンレール「ニューリブ」をご用意しています。詳細 ▶P.404

伸縮吊棒



固定吊棒



グループ企業紹介

Fuji Home

歩行用ステッキをはじめとする介護用品を開発、販売。思いやりをカタチにした高齢者の方々の生活をアシストする製品開発で、バリアフリー社会に通じる物づくりに取り組んでいます。

いつまでも 自分の脚で歩いて健康に。

Walking Stick®

自分の脚で歩けなくなる前の早い段階から、歩行サポート用品を使用することにより、「活動的になる。」「よい姿勢になる。」「転倒を防げる。」といったプラスのイメージを持っていただく。その願いが「Walking Stick(ウォーキング・ステッキ)」です。

お問合わせ先

フジホーム株式会社

〒104-0033
東京都中央区新川2-12-15　ヒューリック八丁堀ビル7F
TEL:03-3523-1631　FAX:03-3523-1632
http://www.fujihome.co.jp/

ウィリアム・モリス ステッキ

●思いを伝える伝統のデザイン
●紳士・淑女の素敵な一品




グランデル

●洗練されたグリップデザイン
●濡れた路面でも滑りにくい先ゴム採用




フラミンゴN

●マグネシウムシャフトで驚きの軽さ
●おしゃれなカラーで毎日の生活に彩りを与えます




かるがも® 4(ヨン)ポイントステッキ

●従来品と比較して約100g軽くしました(ジュラルミン採用)
●高級感のある柄「バーズアイシリーズ」
●濡れた路面や傾斜面でも滑りにくい外出用多点杖




かるがも® オム・ファム

●オムは大柄な方が扱いやすいよう、ファムは小柄な方が扱いやすいようにグリップを設計





サイドカートファム S-1

●鞄のエース㈱との共同開発商品です
●ステッキと同柄でトータルコーディネートが楽しめます



四点杖補助グリップ付

●立ち座りがしやすい補助グリップ付四点杖




ハンドレールステッキⅡ

●軽量なので持ち運びに便利です
●手すり感覚で使用できる車輪付きステッキです


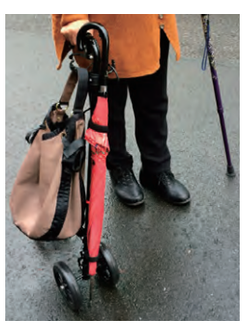

シルバーカーファム

●ステッキと同柄なのでお出かけ時のトータルコーディネートが楽しめます



サイレントグリスとは

サイレントグリスはウィンドウトリートメントの世界的なリーディングカンパニーとして、お客様のご要望に沿ったオーダーメイド品を提供しています。
スタイリッシュで機能美を備えたシステムは、ホームユースからコントラクトユースまで様々な空間の演出を担ってまいりました。
シンプル、モダン、エレガンス…スイスにて開発された商品が、お客様とサイレントグリスのコラボレーションにより製品として形作られていきます。
斬新なデザインとアイデアで光と戯れる楽しみを私たちと共有してください。

Wave Curtain Heading System and Curtain Track

フラットに仕立てたカーテンが、このシステムを使用することで、トップからボトムまで優雅で均一なドレープを持つカーテンに変化します。
生地の特性や好みのスタイルに合わせて、ヒダ倍率を決められるのも大きな特徴です。

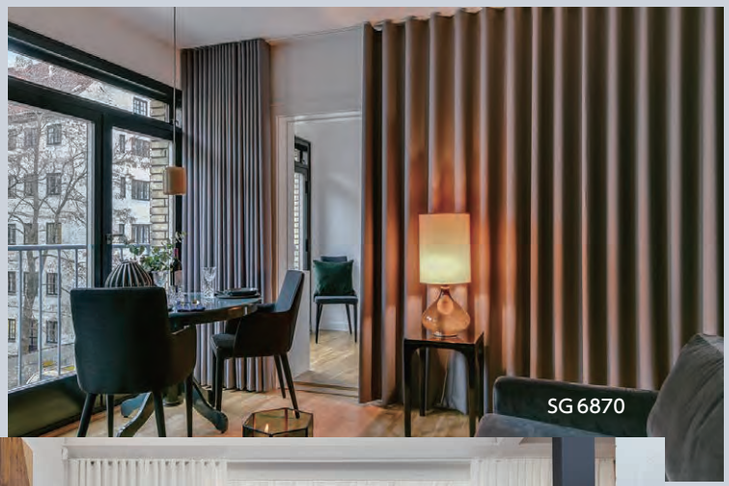
SG 6870


SG 6870

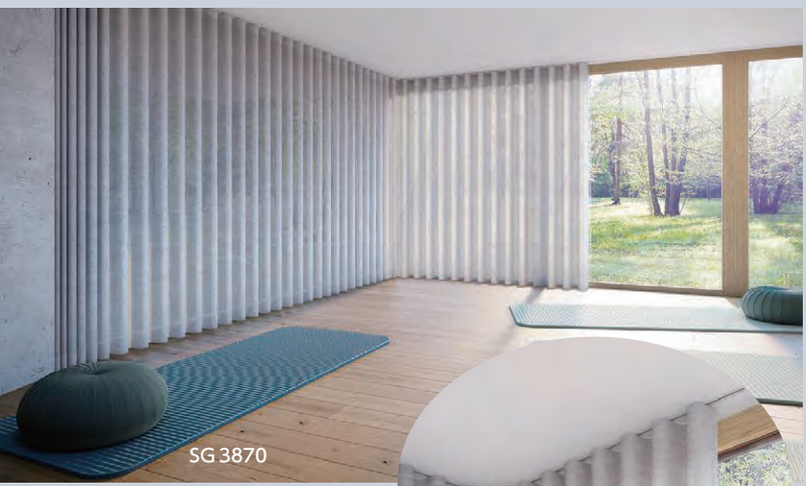
SG 3870

カーブ加工が可能なレールを天井へ埋め込むことによって、レールの存在を目立たなくさせることもできます。

Panel Glide Systems **Wave Panel**

優雅なカーブを描くパネルのシェイプはどこか日本の瓦を思わせます。
パネルの重なりに隙間を設けることで風の通り道をふさがない斬新なシステムです。
サイレントグリスは新たなウィンドウトリートメント作りに挑戦し続けます。


SG 2740


SG 2740

Vertical Blind systems **3D Vertical Waves**

スウェーデンのテキスタイルデザイナーが生み出した美しいフォルムの
バーチカルブラインドです。
3Dプリントを施し新たな進化を遂げ、よりドラマチックに空間を演出します。


SG 2810


SG 2950


SG 2900

Skylight Shading Systems

サイレントグリスの技術が集約されているトップライト用のシェードです。 明るさの調整だけでなく住空間の環境への配慮も欠かせません。


SG 2195


SG 2190


SG 8600

配送費

基本配送費

以下の基準にて基本配送費を申し受けます。

ご注文内容	配 送 費
同一お届け先商品金額合計 〈上代〉50,000円以上	無料といたします
同一お届け先商品金額合計 〈上代〉50,000円未満	1,500円を申し受けます

※配送費には消費税は含まれておりません。

＋

特別配送費（加算金額）

基本配送費とは別に、以下の対象商品については特別配送費を申し受けます。

対象商品	特 別 配 送 費
2.73m以上のカーテンレール類 ［装飾レール・バラレール・別製作レール・セットレール・ピクチャーレール含む］	1,500円を申し受けます
別製作カーブレール	

※ジョイント仕様は上記対象外です。
※特別配送費には消費税は含まれておりません。

配送費一覧表

お客様より申し受ける配送費は以下の区分（A、B、C、D）のいずれかになります。

同一お届け先商品金額合計	特別配送費対象商品のご注文	区分	基本配送費	特別配送費	配送費合計
同一お届け先商品金額合計 〈上代〉50,000円以上	なし	A	—	—	—
	あり	B	—	1,500円	**1,500円**
同一お届け先商品金額合計 〈上代〉50,000円未満	なし	C	1,500円	—	**1,500円**
	あり	D	1,500円	1,500円	**3,000円**

掲載内容に関するご注意

■機能、特長マークについて

各ページのタイトル（商品名）の横に付記されている
マークは、以下のような内容を示しています。

伸縮 …伸縮するタイプのカーテンレールです。

テンション …テンションタイプのカーテンレールです。

電動 …電動で操作できるカーテンレールです。

環境共生商品 集成材 使用商品 ……集成材を使用した部品が含まれる
カーテンレールです。

環境共生商品 オレフィン系樹脂 使用商品 …オレフィン系樹脂を使用した部品が含まれる
カーテンレールです。

GOOD DESIGN ……グッドデザイン賞を受賞したカーテンレールです。

窓サイズ3m以上対応可能 ……幅3mを超える大きな窓にも対応できるカーテン
レールです。

天井付対応可能 ……天井面に取付けが可能なカーテンレールです。

ふさかけ付 ……ふさかけがセットになっているカーテンレールです。

ブラケットスルー ……ランナーがブラケットを通過する機構のため、
大きな窓にも対応できるカーテンレールです。

KIDS DESIGN AWARD ……キッズデザイン賞を受賞した製品です。

CJK ……長期使用対応部材（CJK部材）とは、長期にわたってメンテ
ナンスを容易にする為に互換性を持たせた部品・部材です。
長住協ホームページ http://www.chojukyo.jp/

レール カット ……ご指定いただいたサイズにカットして
お届けするサービスです。（有償）

■JANコードについて

4975559000000 カタログでは下6桁を表記しております。
※一部上記とは異なるJANコードもございます。

■許容荷重について

商品によって許容荷重を設定、表示しています。

（例）

ブラケット取付間隔とカーテン許容荷重

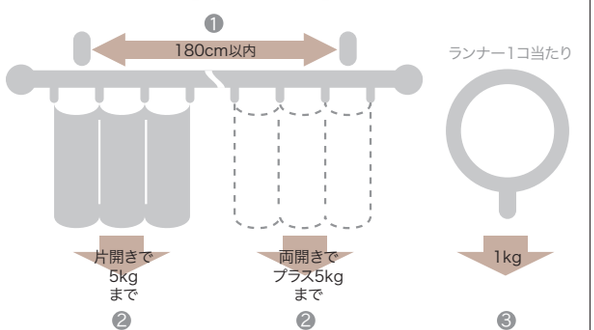

商品にしたがい一部イラスト・デザインを変えています。

❶ ブラケット取付間隔…必ずこの間隔で取付けてください。

❷ カーテン許容荷重…「ブラケット取付間隔」にて取付け、カーテンを1ヶ所にためた場合の
カーテンの総重量の許容荷重です。

❸ ランナー1コ当たりの許容荷重…走行性・ランナー1コ当たりの耐荷重を考慮し設定した許容荷重です。

その他の許容荷重については、以下をご確認ください。

- ハンギングバー ▶ P.435
- ピクチャーレール ▶ P.450

レールカット“らくピタサイズオーダー”のご案内



レールカットとは？

カーテンレールをお客さまからご指定いただいたサイズで弊社がカットしてお届けします。既製品より10mm単位でカット加工して出荷します。装飾レール・機能性レールのどちらでもご利用できます。

対応外機種：コルーナII、リフレ、電動商品、店頭商品

※フィットアーキ・ヴィンクスシェルフ・カーテンボックス・ウインドウシェルフは各商品ページの受注生産品をご利用ください。

レールカットを活用すると

- **現場でのカット作業が不要になり、取付けの際の時間と手間が省略できます。**
- **カット後の残材が発生しませんので、処分の必要がありません。**

サイズ指定方法

A.機能性レールの場合：レールのカット寸法を10㎜単位でご指定ください。

B.装飾レールの場合：ドレープ側、レース側ともに、レール（ポール）のカット寸法を10㎜単位でご指定ください。

C.ハンギングバーの場合：本体バーのカット寸法を10㎜単位でご指定ください。

（カット寸法はP.440・441をご確認ください。）

※レース側レールのカット寸法のご指定がない場合、下記の表よりサイズが算出されます。

※ご指定いただくサイズは「レール（ポール）の長さ」となります。装飾レールの場合はキャップとの勘合寸法にご注意ください。（下図参照）

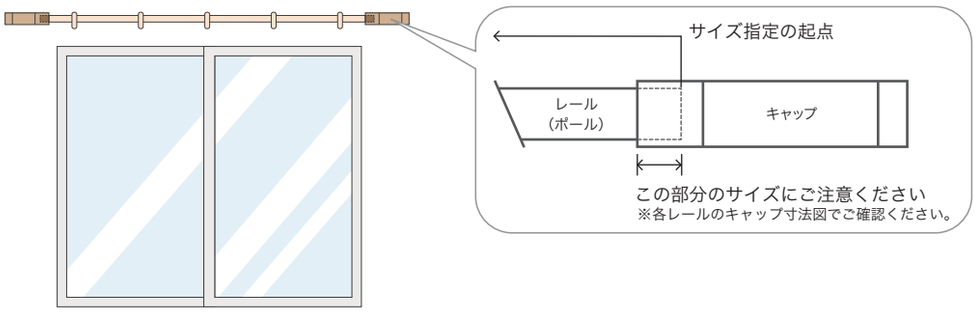

こちらから装飾レールの
カット寸法を算出いただけます。

装飾レールダブル時レース側カット寸法一覧（mm）

機種名	基準	レース側標準寸法	
		機能性レールダブル	装飾レールダブル
モノ16	ドレープ側	−100	同寸法
グレイスブライト16		−	同寸法
ノルディ25		ご指定ください	−
ウッディレジオス25		−100	−
ウッディ28		−100	−
ラグレス33		−100	−
ローレット木目25		−100	−
グレイスノーヴァ19		−100	同寸法
グレイスフィーノ19		−100	同寸法
ヴィンクス22		−100	−

機種名	基準	レース側標準寸法	
		機能性レールダブル	装飾レールダブル
ルプラン22	ドレープ側	−100	同寸法
クラスト19		−100	同寸法
コルティナ		−	同寸法
レガートグラン		−30	−
レガートスクエア		−30（Rセットの場合は+30）	−
レガートプリモ		−30（Rセットの場合は+30）	−
レガート		−30（Rセットの場合は+30）	−
ラインアーキ		−	同寸法
エレガント		−	同寸法

- レガートスクエア・レガートプリモ・レガートのカバートップについて
  Mセットの場合：カバートップの長さは「ドレープ側-30mm」となります。ジョイントセットの場合、カバートップの長さは「（ドレープ側÷2）-20」が2枚となります。
  メタルRセットの場合：カバートップの長さは「ドレープ側-50mm」となります。ジョイントセットの場合、カバートップの長さは「（ドレープ側÷2）-30」が2枚となります。

価格

単位：円（税別）

カット種類	価格（1カット）
レールのみ、または「シングルセット（工事用セット）」のレール ※	**1,430**
「ダブルセット」のレール ※	**2,200**
「カバートップ付ダブルセット」のレール及びカバートップ	**3,000**
カバートップのみ	**1,430**
ハンギングバー（本体バーのみ）	**2,200**

※木製レールの場合、カット後にキャップ挿入の下穴をあけて出荷します。

カット後の残レールは弊社にて廃棄いたします。
残レールの送付をご希望の場合はご注文の際にご指定ください。

住所一覧

トーソー株式会社　〒104-0033　東京都中央区新川1丁目4-9

ホームページアドレス　https://www.toso.co.jp

■ お問合せ、ご注文は下記事業所へお申しつけください。

札幌支店	〒003-0012	札幌市白石区中央2条3丁目3-10	お問合せ（営業）	TEL.011-841-3731	FAX.011-841-9926
			ご注文（業務）	TEL.011-841-3731	FAX.011-841-3671
盛岡営業所	〒020-0134	盛岡市南青山町4-8	お問合せ（営業）	TEL.019-645-5271	FAX.019-645-5275
			ご注文（業務）	TEL.022-288-8415	FAX.022-287-3110
仙台支店	〒984-0012	仙台市若林区六丁の目中町31-35	お問合せ（営業）	TEL.022-288-8415	FAX.022-287-3110
郡山出張所	〒963-8034	郡山市島1-19-15 グレース光信104	ご注文（業務）	TEL.022-288-8415	FAX.022-287-3110
新潟営業所	〒951-8154	新潟市中央区堀割町3-4 川崎ビル1F	お問合せ（営業）	TEL.025-267-1241	FAX.025-231-0506
			ご注文（業務）	TEL.048-657-9211	FAX.048-657-9191
宇都宮営業所	〒320-0847	宇都宮市滝谷町20-20 SSビル1F			
高崎出張所	〒370-0006	高崎市問屋町3-2-1-101	お問合せ（営業）	TEL.048-657-9221	FAX.048-657-9191
さいたま支店	〒330-0801	さいたま市大宮区土手町1丁目2 JA共済埼玉ビル2F	ご注文（業務）	TEL.048-657-9211	FAX.048-657-9191
長野営業所	〒380-0928	長野市若里1丁目21-24 八洲若里第二ビル1F	お問合せ（営業）	TEL.026-225-5901	FAX.026-225-5902
			ご注文（業務）	TEL.048-657-9211	FAX.048-657-9191
つくば営業所	〒300-2494	茨城県つくばみらい市小絹551	お問合せ・ご注文	TEL.0297-52-1551	FAX.0297-52-1552
東京支店	〒104-0033	東京都中央区新川1丁目16-3 住友不動産茅場町ビル2F	お問合せ（営業）	TEL.03-3552-2961	FAX.03-3552-4460
			ご注文（業務）	TEL.03-3552-1221	FAX.03-3552-4466
千葉営業所	〒260-0027	千葉市中央区新田町10-15 誠寿ビル1F	お問合せ（営業）	TEL.043-245-6801	FAX.043-245-6805
			ご注文（業務）	TEL.03-3552-2242	FAX.03-3552-2243
多摩営業所	〒190-0013	立川市富士見町1丁目21-18 クラン岩崎1F	お問合せ（営業）	TEL.042-525-0431	FAX.042-525-0433
			ご注文（業務）	TEL.03-3552-2298	FAX.03-3552-2299
横浜支店	〒222-0033	横浜市港北区新横浜2-17-2 フォンターナ新横浜4F	お問合せ（営業）	TEL.045-473-2700	FAX.045-473-9660
			ご注文（業務）	TEL.045-473-8600	FAX.045-473-9660
静岡営業所	〒422-8043	静岡市駿河区中田本町60-7	お問合せ（営業）	TEL.054-283-5011	FAX.054-283-5120
			ご注文（業務）	TEL.045-473-8600	FAX.045-473-7727
浜松出張所	〒435-0052	浜松市東区天王町960 シャルミー102	お問合せ（営業）	TEL.053-422-5631	FAX.054-283-5120
			ご注文（業務）	TEL.045-473-8600	FAX.045-473-7727
名古屋支店	〒466-0033	名古屋市昭和区台町1丁目23	お問合せ（営業）	TEL.052-858-2420	FAX.052-858-2461
			ご注文（業務）	TEL.052-858-2421	FAX.052-858-2462
金沢営業所	〒920-0364	金沢市松島2丁目209	お問合せ（営業）	TEL.076-240-2300	FAX.076-240-3791
			ご注文（業務）	TEL.052-858-2421	FAX.052-858-2462
京都営業所	〒604-0847	京都市中京区烏丸通押小路上ル秋野々町535 日土地京都ビル3F	お問合せ（営業）	TEL.075-252-0371	FAX.075-252-0378
			ご注文（業務）	TEL.06-6628-6992	FAX.06-6628-6995
大阪支店	〒545-6026	大阪市阿倍野区阿倍野筋1-1-43 あべのハルカス26F	お問合せ（営業）	TEL.06-6628-6991	FAX.06-6628-6993
			ご注文（業務）	TEL.06-6628-6992	FAX.06-6628-6994
神戸営業所	〒650-0025	神戸市中央区相生町4丁目4-14 グランダーブル2F	お問合せ（営業）	TEL.078-382-0173	FAX.078-382-0190
			ご注文（業務）	TEL.06-6628-6992	FAX.06-6628-6996
岡山営業所	〒700-0971	岡山市北区野田3丁目23-7	お問合せ（営業）	TEL.086-244-2222	FAX.086-244-1612
			ご注文（業務）	TEL.082-232-0438	FAX.082-232-0432
広島支店	〒733-0037	広島市西区西観音町9-7 なかよしビル1F	お問合せ（営業）	TEL.082-232-0439	FAX.082-232-0432
			ご注文（業務）	TEL.082-232-0438	FAX.082-232-0432
高松営業所	〒760-0079	高松市松縄町50-13	お問合せ・ご注文	TEL.087-868-0434	FAX.087-868-0491
福岡支店	〒811-2414	福岡県粕屋郡篠栗町和田805-2	お問合せ（営業）	TEL.092-947-2661	FAX.092-947-2706
沖縄出張所	〒901-2127	浦添市屋富祖1-1-5 粟国店舗102	ご注文（業務）	TEL.092-947-1419	FAX.092-947-2706
鹿児島営業所	〒890-0055	鹿児島市上荒田町39-10 RJR上荒田102	お問合せ（営業）	TEL.099-259-2911	FAX.099-259-2855
			ご注文（業務）	TEL.092-947-1419	FAX.092-947-2706
特販営業部 東京	〒104-0033	東京都中央区新川1丁目16-3 住友不動産茅場町ビル2F	お問合せ・ご注文	TEL.03-3552-2293	FAX.03-3553-3406
特販営業部 大阪	〒545-6026	大阪市阿倍野区阿倍野筋1-1-43 あべのハルカス26F	お問合せ・ご注文	TEL.06-6628-6998	FAX.06-6628-6999
営業開発部	〒103-0027	東京都中央区日本橋1-14-7 明治安田生命江戸橋ビル5F	お問合せ・ご注文	TEL.03-5255-6235	FAX.03-5255-7280
大阪営業部	〒104-0033	東京都中央区新川2-12-15 ヒューリック八丁堀ビル7F	お問合せ（営業）	TEL.03-3552-1291	FAX.03-3552-1290
			ご注文（業務）	TEL.03-3552-1661	FAX.03-3552-1290

本社、大阪支店、名古屋支店は、ショールームを併設しております。（ショールームには現物サンプルを取り揃えております。）お気軽にお越しください。

■ 本社ショールーム

〒104-0033 東京都中央区新川1丁目4-9
TEL：03-3552-1255　営業時間：10:00～17:30
定休日：土・日曜日、祝日、夏期、年末年始

■ 大阪ショールーム

〒545-6026 大阪市阿倍野区阿倍野筋1-1-43 あべのハルカス26F
TEL：06-6628-6991　営業時間：10:00～17:30
定休日：土・日曜日、祝日、夏期、年末年始

■ 名古屋ショールーム

〒466-0033 愛知県名古屋市昭和区台町1-23
TEL：052-858-2420　営業時間：10:00～17:30
定休日：土・日曜日、祝日、夏期、年末年始

ISO 14001
JQA-EM2416
つくば事業場 / 水澤油事業場

トーソーは環境保全の国際規格である、ISO14001を認証取得しています。「住生活文化の向上に貢献する」との企業理念のもと、地球環境と水と緑の豊かな常総地域社会に調和した環境保全に努め、環境に配慮したより良い事業活動を推進し、環境共生社会の実現を目指します。

ISO 9001
JQA-QM5920
製造本部 / 商品開発本部 / 品質保証部

世界基準の品質。トーソーは品質保証システムの国際規格であるISO9001を認証取得しています。

VEGETABLE OIL INK

生分解機能にすぐれ、再生紙への処理がしやすい植物油インキを使用して、地球環境保全に貢献しています。

オレフィン系フィルム使用

このカタログの表紙にはオレフィン系フィルムを使用しており、燃やしても有毒ガスが発生しません。

⚠注意　取付方法

1. 取扱説明書をよくお読みになってから、製品を取付けてください。
2. ブラケットの取付けにあたっては、取付部の材質や構造に適したネジを使用し、確実に固定してください。（本体にセットされている取付ネジは木部専用品です）
3. 落下の原因となりますのでブラケットの取付数量は必ずお守りください。
4. 製品は水平に取付けてください。

取付けされる方へのお願い　製品と一緒に入っている取扱説明書は、製品取付後に必ずお客様にお渡しください。

お願い

平成9年12月から「廃棄物の処理及び清掃に関する法律」（廃棄物処理法）が改正されましたので、新見本帳発行に伴い不用となった見本帳につきましても、産業廃棄物としての取扱いが必要となりました。従いまして、しかるべき資格を有する産業廃棄物処理業者に直接廃棄を委託していただきますようお願い申し上げます。当業界では、従来同様廃棄物の適切な処理をさらに推進していく所存です。貴社のご理解とご協力をお願い申し上げます。

（一社）日本インテリア協会
トーソー株式会社

●製品写真の色は印刷のため、現物とは多少異なる場合があります。
●諸般の事情により、予告なく仕様変更、廃止を行う場合がありますのでご了承ください。
●使用上の誤り、または不当な修理・改造および純正部品以外の使用による故障や損傷については、責任を負いかねますのでご了承ください。
●価格には消費税・取付工事費は含まれておりません。（2021年8月現在）

出版案内

インテリア書籍のことなら、ぜひトーソー出版に！
業界プロユースから、インテリア好きの一般読者向け書籍、
試験対策書まで、幅広いラインナップでニーズにお応えします。

ご注文方法

お近くの書店、または弊社ホームページをご確認ください。
https://www.toso.co.jp/book/

トーソー出版　〒104-0033　東京都中央区新川1-4-9
TEL:03-3552-1001　FAX:03-3552-9666



LIFE with Curtains
暮らしが変わるカーテン＆カーテンレール

カーテンレールメーカーとして、長年カーテンとともに歩んできたトーソーが改めてカーテンの魅力を見つめ直し一冊にまとめました。美しい事例写真や、インテリア業界を代表する方々へのインタビュー。そして日本の暮らしとカーテンレールの移り変わり等、業界関係者にはぜひ読んでいただきたい一冊です。

128頁・A4変形
定価3,850円（税込）



住宅インテリアのための実践カラーテクニック

色彩マーケティングのプロによる、住宅インテリアを引き立てるためのカラーテクニックの指南書。基本的な色の理論をはじめ、インテリアテイストに合った色使いやコーディネート方法を実例写真や図表とともに紹介しています。住宅産業に係るプロの方々に役立つ一冊です。

160頁・B5判
（株）日本カラーデザイン研究所／
滝沢真美著
定価3,300円（税込）

インテリアトレンドビジョン2020



（株）ゼロファーストデザイン／
佐戸川和久著
定価3,080円（税込）

3ベース・カラー認知で解く
新インテリアカラーコーディネート「ザ・ドア論」



「色決め」を理論的に
決定できる参考書
定価2,200円（税込）

DIYリフォームアドバイザー®
資格認定講座公式テキスト



DIYの知識がまとまった実用書
NPO法人住環境デザイン協会編
定価3,300円（税込）

クリエーターズリラクシングルーム



クリエーター達の
センスがつまった部屋を紹介
定価2,640円（税込）

リノベーション ケーススタディ ブック2



日本のリノベーション事例
第2弾！
定価2,640円（税込）

リノベーション ケーススタディ ブック



次世代に残したい
リノベーション41事例
定価2,640円（税込）

ウインドウデザイナーズ



ウインドウデザインに
秀でたデザイナー紹介と
その作品集
定価3,080円（税込）

シンプルシックインテリア



シンプルな上に個性的な
大人のインテリア実例集
定価2,640円（税込）

インテリアファブリックスの本



インテリアファブリックスの
すべてを凝縮した一冊／
塩谷博子著
定価3,300円（税込）

CURTAIN RAIL

窓辺をかえる、明日がかわる。

TOSO

トーソー株式会社
2021.07-2